ANUL XXVIII No. 7525

ABONAMENTE
Lei 1000 . . . . pe un an
„ 500 . . . . „
„ 300 . . . . „ 3 „

ATELIERELE TIPOGRAFICE:
IAŞI.—STR. LAPUSNE Str. Ştirbei Vod... (Adm. Dom. Cor...

3 LEI EXEMPLARUL

OPINIA

ZIAR POLITIC COTIDIAN

MERCURI 1 IUNIE 1932

ANUNCIURI
se primesc la toate
AGENŢIILE DE PUBLICITATE
şi la
ADMINISTRAŢIA ZIARULUI
Iaşi. — Strada Lăpuşneanu 37

Telefoane: Redacţia 391, Administraţia 394, Serviciul de noapte 367

ACTUALITAŢI POLITICE

SEMNE DE DISOLUŢIE

In jurul congresului Corpului Didactic

Cuvintele rostite Duminică, la congresul general al Corpului Didactic, constitue o nouă dovadă că Statul a intrat în disoluţie

In special, declaraţiile d-lui Forţu sînt uluitoare. Un profesor spune ministrului său că este incapabil, inconştient, fatal pentru şcoală şi pentru ţară! O spune cu glas răspicat, în public; iar delegaţii profesorilor de toate gradele, aprobă şi aplaudă frenetic...

O probă categorică de dsolu[ţ]iune!

Şi când d. Forţu a fluturat fantoma bolşevismului, a fost cel puţin în notă...

*

La atitudinea fulminantă a reprezintantului dăscălimii, ministrul vrea să răspundă cu măsuri draconice.

Şi bine înţeles, nici una din părţi nu va ajunge la un rezultat normal. Imprejurările tragice ale vremii sînt mai tari şi trec peste capul tuturor.

E adevărnt că toate pacatele vilei de aslăzi nu pot fi puse numai în spatele d-lui Iorga. Un lanţ întreg de greşeli, făurit dealungul anilor, a creiat situaţia catastrofolă pe care—iarăş e adevărat—d. Iorga a desăvârşit o.

Insă în ghiarele unei fatalităţi implacabile, ar fi putut oare un alt ministru de instrucţie, să facă mai multă ispravă?

*

Nici sancţiuni drastice ale ministrului contra subalternilor, nu sînt recomandabile. In situaţia deplorabilă a corpului didactic, sancţiunile disciplinare ar părea nedrepte. Iar din punct de vedere psichologic, este explicabilă izbucnirea de revoltă a unui corp select, cu o insemnătate covîrşitoa e în stat şi care totuşi e umilit grav în demnitatea lui, e nesocotit în drepturi şi e lăsat pur şi simplu pieritor de foame!

*

Un lucru e limpede.

Am ajuns într'o situaţie explozivă. Oamenii nu mai pot îndura. Guvernul nu mai poate cîrmui. Toate forţele politice şi toată ţara cer stăruitor alţi conducători şi alte metode. A se încăpăţîna să mai stee, „tehnicienii" comit o mare greşală, a lor proprie; şi îşi asumă o grea răspundere personală.

Incapacitate mărturisită

Preşidenţia de consiliu a dat un interesant comunicat, în legătură cu faimosul raport al d-lui Rist.

Intre altele, comunicatul spune că observaţiile experţilor străini la adresa bugetelor româneşti din ultimii ani: „cuprind preţioase critici de care actualii şi viitorii conducători ai României vor avea, firesţe, să ţie seamă..." şi că experţii recomandă: „consultarea permanentă a unor specialişti de orce naţiune"!

Scurt, cuprinzător şi foarte trist.

Inseamnă că vistiernicii şi financiarii noştri au fost nişte incapabili, care au dus ţara la dezastru financiar (atât „tehnicienii" cât şi oamenii de partid).

Iar pe viitor, trebue să ne punem sub tutela specialiştilor străini.

Adica, incapacitatea conducătorilor noştri şi nevoia controlului din afară.

Asta reesă din comunicatul guvernului.

X.

RECENZIE

PRINCIPIILE DE PROCEDURĂ

Opera d-lui prof. Eugen Herovanu

Din tratatul de Procedură Civilă, stât de elogios primit de întreaga presă românească, intitulat „Principiile Procedurei judiciare", al d-lui Profesor Eugen Herovanu, a apărut în vitrina librăriilor prima fascicolă din volumul al doilea.

Scrise cu o deosebită competinţă, autorul fiind unul din cei mai de seamă procedurişti ai ţării noastre, „Principiile" pot fi aşezate alături de tratatele germane ale lui Wach sau Kohler şi de cele italiene ale lui Chiovenda sau Mortara. Cu acestea, tratatele franceze nu pot susţine o comparaţie, având o valoare teoretică redusă şi concepute într'un spirit empiric. Numai tratatul în trei volume, ed. III-a (1925) Glasson şi Tissier, reprezintă un pas înainte pe care îl face ştiinţa procedurală franceză.

Incepând volumul al II-lea, dl. Prof. E. Herovanu se ocupă de formele în care se desfăşoară acţiunea în justiţie în faţa instanţelor judecătoreşti.

Sunt studiate principiile care guvernează legile de procedură, formalismul juridic, metodele de interpretare întrebuinţate în studiul dreptului şi aplicarea lor procedurei civile, caracterele distinctive ale legilor de procedură şi în sfârşit sancţiunile normelor de procedură: nulităţile şi decăderile.

Urmează studiul raportului procesual, părţi litigante şi terţii şi apoi noţiunea de instanţă.

Din chestiunile ce trebuesc menţionate arătând caracterul personal al lucrărei preocuparea continuă a autorului de a cerceta problemele procedurale în lumina principiilor generale ce cârmuesc ştiinţa dreptului, trebue să menţionăm: formalismul juridic, norme de interpretare în aplicarea dreptului procedural, nulităţile actelor de procedură, noţiunile de părţi litigante şi terţi etc.

Prin bogatul material jurisprudenţial şi doctrinar adunat, „Principiile" nu sunt destinate numai studenţilor ce vor să prepare examenul din anul II licenţă, ci constituesc singurul tratat de procedură indicat pentru practicienii dreptului: magistraţi şi avocaţi.

Socotim apariţia primei fascicole din volumul al doilea, de bun augur. Fie ca dl. Herovanu, rupând tradiţia după care autorii de seamă ai ştiinţei noastre se opreau la volumul întâiu, să poată duce la bun sfârşit opera pe care a început-o şi care va face cinste ştiinţei juridice româneşti.

Dr. Victor Fintea
avocat

Tragedia vaporului „Philippar"

O scenă impresionantă din timpul groaznicei nenorociri din golful Aden: mai mulţi pasageri transportaţi pe vasul sovietic „Comorin" de pe vaporul „Georges Philippar" cuprins de flacări.

Lilian Harvey - Willy Fritsch

LOGODIŢI

Căsătoria va avea loc în toamnă

Lilian Harvey, cunoscuta actriţă de cinema, a dat un interesant interview unui ziar din Londre. Intrebată asupra logodnei cu Willy Fritsch, simpatica vedetă a declarat:

„Sîntem foarte buni prieteni. In Noembre voi pleca la Hollywood. Nu ştiu însă dacă Willy Fritsch mă va putea însoţi, întrucât are de isprăvit două filme. In caz afirmativ vom turna la Hollywood eâteva filme în versiune engleză. In acest scop Fritsch ia lecţii de engleză. Şi eu îi sînt profesoară!"..

Willy Fritsch a fost mai tranşant. Intrebat de acelaş ziar londonez, apreciatul actor a răspuns: „In Octombrie voiu pleca la Hollywood impreună cu logodnica mea Lilian Harvey. Şi acolo vom face probabil nunta".

Rămâne să vedem însă, dacă această ştire nu-i o reclamă în vederea viitoarelor filme!..

Scrisoarea săracului!

Scumpirea cărţilor postale

Se plânge toată lumea că statul menţine scumpetea şi este primul speculant al pungilor sărăcite. S'a cerut stăruitor o ieftenire a taxelor şi tarifelor la mărfurile monopolizate şi la întreprinderile publice.

S'a promis o revizuire a tarifelor postale. Şi când colo, iată că s'a scumpit considerabil tocmai carta postală, scrisoarea sarăcului!

Ţărănimea, muncitorii, soldaţii şi în genere sărăcimea (şi cine nu-i sarac astăzi?) întrebuinţează carta postală pentru menţinerea legăturilor familiare, pentru rezolvirea intereselor şi pentru exteriorizarea năduşului sufletesc.

Iată că i se îngreuiază această posibilitate, scumpindu-se carta postală, la lei 3,50 — aproape preţul unei pâini negre!

Se înţelege, oamenii vor rări întrebuinţarea cărţii postale, devenite un lux. Şi astfel, mergem spre izolare şi sălbătăcire.

Lr.

CASA MORŢII

10 sinucideri şi 8 crime într'un an

In cartierul Solec din Varşovia exista o clădire supranumită „Casa morţii". Şi ea merită într'adevăr acest titlu sinistru. Zilele trecute femeia Drongowska şi-a ucis acolo bărbatul cu câteva lovituri de cuţit.

In casa aceia blestemată, în interval de un an, s'au întâmplat 8 crime, între care şi un fioros paricid. In plus, în acelaş imobil, s'au înregistrat şi 10 sinucideri (trei s'au produs în aceiaş zi, când o familie compusă din trei persoane şi-a pus capăt vieţii din cauza mizeriei).

Acest lanţ de fatalităţi a creiat o puternică superstiţie. Locatarii au evacuat casa şi nimeni nu mai îndrăzneşte să se mute în acea clădire, chiar dacă ar fi oferită în mod gratuit.

DIN TOATA LUMEA

Soţia ideală. — Un grup de doamne din elita Budapestei, în frunte cu contesa Teleky, pregăteşte un concurs pentru alegerea soţiei ideale. In regulamentul adresat candidatelor putem afla care sînt condiţiunile ce trebuie să le îndeplinească o femeie, pentru a merita titlul de soţie ideală. Iată-le:

1) să se scoale cel mai târziu la 7 dimineaţă — 2) să ştie să gătească, să coase şi să brodeze — 3) să ştie să-şi crească copiii — 4) să nu frecventeze cluburi diferite în dauna gospodăriei — 5) să nu părăsească căminul decât pentru strictele necesităţi casnice — 6) să apară totdeauna în societate în tovărăşia bărbatului — 7 să fie modestă şi econoamă — 8 să aibă grijă ca soţul să fie îmbrăcat curat — 9) pe cât posibil să renunţe la farduri şi la capriciile modei care impun cheltueli inutile şi 10) să respingă flirtul şi orice cochetărie.

Aşa dar, un adevărat decalog al femeii ideale. Şi precum se vede, acest decalog nu dă importanţă calităţilor fizice ale tovarăşei de viaţă, ci numai celor morale, sufleteşti. E greu deci de presupus că concursul în cauză va găsi suficiente candidate!..

*

Ochelarii împlinesc 800 ani. Un ziar german susţine că ochelarii împlinesc vârsta de 800 ani. Cei care au făcut cercetări în această chestiune, au putut stabili că prin anul 1132, adecă acum opt veacuri, s'au introdus pentru prima oară ochelarii în Europa.

Cine a născocit acest mijloc de a corecta defectele vederii, nu se poate afirma cu preciziune. Acelaş ziar crede însă că ochelarii sînt de origină chineză. Chinezii îşi puneau pe nas nişte sticle mari aşezate într'o ramă de fildeş, pentru a atenua lumina soarelui. Misionarii europeni reintorşi din China au adus acest obiceiu, care apoi, perfecţionat prin lentile măsurate, a creiat ochelarii, aşa cum îi cunoeştem şi astăzi.

*

Revolverul lui Kreuger. — Se ştie că Ivar Kreuger, faimosul „rege al chibriturilor", s'a sinucis cu un foc de revolver într'o cameră de hotel din capitala Franţei. Unde se află această armă, nu se ştie deocamdată. Se pare însă că ea s'ar găsi la poliţia din Paris.

Faptul interesant este că poliţia parisiană a primit o scrisoare din partea unui milionar anume John Thomson din Washigton, un pasionat colecţionar de obiecte celebre. Acesta anunţă că e dispus să ofere 200 dolari, adecă 35 mii lei, pentru revolverul cu care s'a împuşcat Kreuger, întrucât doreşte să posede şi acest obiect printre colecţiile sale. Poliţia din Paris n'a dat încă niciun răspuns originalului bogătaşi.

Cum însă în asemenea ocaziuni americanii se lasă uşor păcăliţi, cineva i-ar putea trimite milionarului de peste ocean orice alt revolver!..

*

Şi-a vândut dinţii de aur— Din Berlin se anunţă un caz impresionant, care invederează până unde trebuie să ajungă oamenii în lupta contra crizei.

O femeie în etate de 42 ani, rămasă fără ocupaţie, trăia în cea mai neagră mizerie. Epuizând orice resursă, era ameninţată să moară de foame. Atunci a recurs la o ultimă posibilitate. Femeia s'a dus la un dentist şi l-a rugat cu lacrimi în ochi să-i scoată şi să-i cumpere coroanele de pe trei dinţi de aur, puşi în vremurile bune dinainte de război. Din milă dentistul a satisfăcut această cerere, oferind femeii 20 mărci, adecă 800 lei, Dar ce se va face ea, după ce va termina şi aceşti bani?..

Un copil cu două feţe

Monstrul din Cehoslovacia

O femeie din Brünn (Cehoslovacia) a dat naştere unui monstru. Copilul are două feţe. Capul foarte mare posedă două figuri simetrice, cu două guri, două nasuri şi patru ochi. Numai urechile sînt comune.

Pruncul a trăit câteva minute, în care timp dovedea prin ţipete şi mişcări că are dureri insuportabile. Apoi monstrul a sucombat.

Cadavrul acestui copil a fost predat muzeului de istorie naturală din Brünn, unde va fi păstrat printre alte curiozităţi ale naturii.

Tichii de mărgăritar

„FUM"...

CU DISTRIBUŢIE ROMÎNEASCĂ

— Ioniţă Pompieru către Tynelle Annys —

Ţaţă Tinco *),

Te-am văzut în „Fum" şi ne-ai făcut... praf.

Cine dracu o fi făcut focul ăla de-a eşit asemenea „Fum", nu ştiu, dar probabil că l-a făcut din gunoi că prea a fost... asfixie.

Al eşit, Ţaţă Tinco, premiul întâi (cu, ori fără cunună, nu ştiu) la concursul de fotografii al unei reviste Cinema (sau cine te-a...) şi de-aci... pac, cu matale la peliculă adică la film, de par'că era numai decât obligatoriu.

Puteai să te faci şi matale Miss România ca să câştigi *odicolon*, ciorapi de mătase, ori mărgele, — plus voiajul la Galweston — şi o terminam cu tevatura aci, fără să mai scoatem „Fum" pe... urechi. Dar în filmul ăsta, — cu „Fumul" pe care l-ai scos, — ai făcut un miros cu care ai stricat tot parfumul artei româneşti, de o să creadă streinătatea că numai Tinca Stavrache şi Pola Ilieasca sunt filmageoaice (iartă-mi termenul ăsta nou, tehnic) pe pelicula românească.

Dacă s'ar fi oprit filmul la scena ala cu patul, ziceam şi noi bravos: Era o poză în care admiteam că ai un argument cu care să-l convingi pe... regisor să te *pelicul[i]zeze* (poate singurul argument). Dar când am văzut că te-a mai făcut şi... spaniolă, Ţaţă Tinco, am dat-o dracului. S'a revoltat latinitatea în noi de ofensa adusă fraţilor din peninsule iberică.

Asemenea spaniolă, nici la... „Chefteaua în sosul ei" de pe Vitan, n'am văzut.

Aci erai spaniolă, aci toreador, aci Ţaţa Lina, aci Ţaţa Tinca sadea — şi aveai o ţinută de spaniolă... de par'că erai recrut de cavalerie descălecat după trei ceasuri de trap bătut fără scări.

Pintenii îţi lipseau, Ţaţă Tinco, că ai jucat pe spaniola ca un vagmistru. Ba încă l-ai tăiat şi pe amicul Brună la aprins ţigarea: la el, bricheta nu lua foc şi a aprins-o cu chibritul, pe când mata, cum ai dat din deşte, cum a luat foc şi ai scos... Fum.

Dacă după „Fumul" ăsta, ţi-au mai rămas *fumuri* de cinematograf — şi dacă regisorul tot mai are fumuri să te creadă artistă, — stărue pe lângă el, Ţaţă Tinco să-i dea dracului foc la film, barem să se aleagă „Fumul" de el, ca nu cumva să ne facă pocinogul să treacă graniţa, că destul suntem de *afumaţi* şi-aşa...

Iar dacă cumva îţi vine gustul... sau fumul să faci şi matale, Ţaţă Tinco, ca marile vedete cari au fost pe la noi, (Anny Ondra, Verebes, Liedcke, etc), adică s'o iei în turneu pe urma filmelor şi a foamei, — să nu vii în Iaşi.

Că am auzit pe conu Jenică Anghelescu dela pompieri, că dacă te-o prinde cu asemenea „Fum", pune pompele pe matale să te stingă.

Şi eu, dec... nu mă pot pune cu superiorul, ordinul e ordin, nu te las nici moartă şi te sting nu alta.

Au revoir, la „Fum"-oir"—
Ioniţă Pompieru
dela Sidoli

p. conf. *Ion Brambură*

*) Pe Tynelle Annys, cu numele românesc, o cheamă Tinca Stavrache.

LA „SOCEC", CÂND PLOUĂ...

«AMĂRĂCIUNILE»

MAESTRULUI G. TOPÎRCEANU

Revistele teatrale şi proprietatea literară — Câteva proecte ale marelui nostru humorist — Maestrul Topîrceanu şi Curtea cu Juri

...Şi plouă, plouă...

...Şi nu e o ploaie de primăvară. Nu sînt boabe care zâmbesc în lumina soarelui de Mai. Sînt parcă lacrimi de melancolie care formează un plâns general al tristeţei şi crizei. Picăturile solfegiază parcă pe caldarâm şi acoperişuri spleenul verlainian: il pleut sur la ville...

M'am refugiat în librăria „Socec". Şi acolo dispăruse subit tabloul melancolic de afară. Doamne cochete răspândiau parfum suav şi ecoul unor comentarii subţiri despre modă. Aparate de radio şi gramofoane lansau ultimele şlagăre ale filmelor sonore. Şi ca desert delicios la acest menu vesel, îl găsim într'un colţ pe d. G. Topîrceanu.

Nu mai ştiam dacă plouă. Poate n'am auzit nici tunetele, căci reprezintantele sexului frumos din librăria „Socec" se aflau într'o discuţie antrenantă..

Ne-am retras. Mă aflam între d-nii G. Topîrceanu şi Ath. Gheorghiu, directorul librăriei. Evident, dialogul nu putea începe decât dela cărţi. D. Topîrceanu rămâne adversarul sistemului de a se plasa volumele în biblioteci popu-

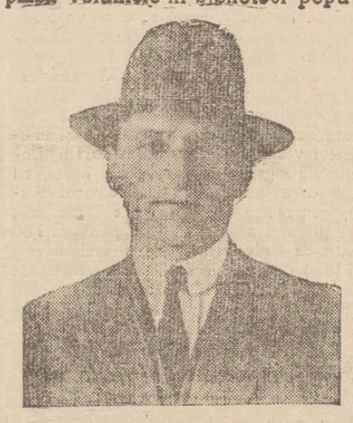

Poetul G. Topîrceanu

lare, întrucât în felul acesta vânzarea stagnează şi autorii sînt în reală pagubă. Mai ales romancierii, având în vedere că romanele uşoare cu notă senzaţională-picantă formează astăzi gustul preferat al publicului.

Pentru un Pitigrili, de pildă, o bibliotecă de împrumut poate fi un adevărat dezastru. In schimb poeţii au mai puţin de suferit de pe urma acestui procedeu, fiindcă un volum de versuri nu se adresează decât unui public ales. Acesta păstrează poeziei un cult special şi deaceia pentru el cartea cu rime nu poate însemna o lectură de împrumut, ci proprietatea unei voluptăţi. „La volupté du livre" cum spune André Gide.

Mici şolticării

Dar d. Topîrceanu, pe drept cuvânt, este revoltat de alt sistem mai păgubitor, care se practică la noi fără scrupule şi din nefericire şi fără sancţiuni. Poetul „Migdalelor amare" îşi exprimă toată indignarea împotriva „hoţilor de talent".

—„Am scris câteva reviste de teatru. Acest gen, deşi depreciat în ochii multora, este destul de dificil, întrucât presupune o permanentă primenire de situaţii, de spirite şi actualităţi, o combinaţie de text şi muzică, etc. Revista e socotită ca o producţie minoră şi ...populară. Totuş, în materie de producţiuni artistice, singurul criteriu e talentul. Şi revista poate indica de multe ori un talent.

„Ei bine, să vezi ce am păţit regulat. Părţile care se puteau adapta pentru diferite situaţiuni, erau fără nicio jenă sustrase şi apoi reprezintate în alte localităţi şi în special la Bucureşti. Se schimbau cel mult numele persoanelor,

(Continuare în pagina II-a)

Băile Oglinzi - Perla Moldovei

(JUD. NEAMȚ, PRIN GARA PAȘCANI, REDUCERE 50% PE C. F. R.
Stațiune cu renume mondial, surse termale sulfo-saline, întrebuințate cu succes la :
reumatisme, artritism, sciatică, nevralgii, boli de femei etc.
Băi de sare, Hydrotherapie, Inhalații de brad
Mari reduceri de prețuri dela 1—30 Iunie și 15 August—15 Septembrie
Lei 6.000, Lei 11.000, pentru 1 persoană, pentru timp de 30 zile : CAMERA, MASA și BAI, inclusiv taxa de cură și muzică pentru două persoane (cărora li se pune la dispoziție o cameră cu 2 paturi)
Remiteri de bani și acreditive se fac prin „Banca Comercială" Tg. Neamț
Muzică Militară-Jazz— Radio — Dancing-Distracții-Excursii-Poștă-Telefon
Informațiuni la : Administrația Băilor Oglinzi sau București strada C. Ecsarcu No. 2

BAI NATURALE DE JOD IN CASĂ
Cu sare de Jod din Bazna

Această sare se extrage prin evaporare în v.d, din izvoa ele radioactive de Jod și Brom dela Băile Bazna în apropiere de Mediaș Transilvania și conține pe lângă alți importanți compuși minerali, socotiți la 1000 grame apă de izvor : 0.07 Jodură de sodiu, precum și urmă de fer. Minunatele și multiplele proprietăți curative ale sărurilor de Jod din Bazna, sunt recunoscute de sute de ani. In special sunt indicate la Ischias, Reumatism, Gută, Scrofuloză, Inflamația ganglionilor, Boli de nas, gât și urechi, Syphilis (după eură). Intoxicățiuni cu mercur și plumb, Exudate ale organelor genitale la femei, Eczema, Boli de piele, d ranjări asimilare, etc. O bae foarte concentrată de cadă, se prepară din 1 kgr. de sare de Jod de Bazna, pachet original și 40 Litri apă caldă. Cura completă din 23—25 băi, Sare de Jod din Bazna se găsește la toate farmaciile și drogueriile.

Depozitul general la :
Drogueria „STANDARD" Bucuresti, str. Zorilor 2

Evitați intermediari !
Cumpărați direct dela PRIMA SURSĂ cu prețurile originale ale făbricilor:
Covoare casnice, preșuri și carpete de iută, imprimate Kelim și velour *în toate calitățile și mărimele,* perdele în toate genurile, mileuri, șervete și cămăși de noapte brodate.
Țesături de artă, garnituri complecte în gobelinuri, fețe de mese, cuverturi, peretierec perdele, stofe de mobile, divaniere și fanteziuri de salon în mătasă, iută, bumba și pluș
„DEPOZITUL GENERAL al făbricilor textile din Cisnădie—Sibiu"
Reprezentant MAURICE FELIX
Iași, Str. Ștefan cel Mare 41 (vis-a-vis de Mitropolie)

Spectacolele zilei

Unde mergem astăzi?..

31 Mai

Teatrul Național. — *Relache.*

Teatrul Cinema Trianon. — La orele 3.30 ; 7 și 10.30 *„Regele lustragiilor"* cu Georges Milton ; la ore e 5.30; 9 și 11.45 ; *„Dansul spre prăpastie"* cu John Crawford și Clark Gable. Jurnal sonor Paramount.

Teatrul Cinema Sidoli. — *„Războiul și pace"*, film realizat după romanul lui Lew Tolstoi. Regia : Leonard Frank ; *„Am iubit doi ochi albaștri"* cu Charlotte Ander și Herman Timmig.

Cinema Phoenix. — *Relache.*

Grădina Pomul Verde. — *„Fata din pension"*, operetă. In rolele principale : Vera Kaniewska și Paul Breitman.

Strandul Iașului, (strada Palat). Distracții în aer liber: canotaj, tenis, dans, exerciții gimnastice. Bufet bine asortat.

A APĂRUT
în editura „Națională" S. Ciornei
Plecat fără adresă
Roman de *Cezar Petrescu*

Cheia tuturor celorlalte romane ale acestui apreciat autor în care se redă fidel imaginea unei epoci.

De vânzare la toate chioșcurile de ziare și la depozitul general S. Peretz Piața Unirei.

DOCTORUL
V. A. Berghiner
Fost intern și Asistent Universitar, — 17 ani de practică —
str. Seulescu No. 2
în fața Hotelului Schiller
consultă :
PENTRU BOLI INTERNE și BOLI DE FEMEI
zilnic între 8—12 și 2—6

DECE *Preferă mamele pentru copiii lor Incălțămintea de cauciuc poros.....*
QUADRAT - RIGA!
Pentrucă este ieftină, frumoasă și durabilă,
EVITĂ TRANSPIRAȚIA ȘI E TOTDEAUNA CURATĂ ȘI NOUĂ

Magazinul de Croitorie
H. I. TEITELBAUM
anunță onor. clientelă și onor public că s'a S'A MUTAT
tot în str. Ștefan cel Mare la No. 21
(vis-a-vis de Banca Grosswald)
Cu această ocazie a dus un nou transport de stofe fine și cu prețuri de.... criză.

Reprezentanța IAȘI str. Lăpușneanu 40

Băile VATRA DORNEI
Vindecă: Reumatismul, Ischias, Diabet, boli de cord și femei
Altitudine 804 m.—Clima subalpină, temperată
Băi de acid carbonic natural.—Nămol cu esențe balsamice și rășinoase.—Institut hidro și mecano-terapic sistem Zander-Herz.
Distracții : excursiuni, plajă, concerte, cinema, muzică militară.
Sezon 1 Iunie—30 Septembrie.—Mari reduceri la locuințe și întreținere.—50% reducere pe C. F. R.
Prospecte și informațiuni la
Comisia balneară, Vatra-Dornei.

Tribunalul jud. Iași Secția III-a
Publicație de Vânzare No. 3680
din 28 Maiu 1932

In baza cererei înreg. la No. 16532 | 932 a d-lui Bențin Nachman proprietar, domiciliat în com. Podul Iloaei, strada Națională de Sus No. 28 vechi, jud. Iași, acest tribunal prin jurnalul No. 5469 și adresei No- 23728 | 1932 ale tribunalului Iași secția I-a a autorizat corpul portărelor trib. Iași să efectueze toate formele de vânzare prin icitație publică, pentru ieșire din indiviziune, a imobilului situat în com. Podul Iloaei str. Națională de Sus No. 7 fost 12 jud. Iași, proprietatea sus numitului petiționar și a coproprietarului pârât Herșcu Leizer Livadaru, proprietar domiciliat în imobilul scos în vânzare sus menționat a cărui situație conform raportului de expertiză dela dosar este următoarea : Imobilul situat în comuna Podul Iloaei strada Națională de Sus No. 7 fost 12, jud. Iași, se compune din : un loc de casă megieșit la est cu proprietatea Sanilovici, la vest cu Haim Itic Davidovici, la sud cu strada Națională de Sus și la nord cu Tzirla Veisman, având următoarele dimensiuni : lungime 51 metri, lățimea 7.60 metri în fund și 7.40 metri în față. Pe loc se află o casă clădită din cărămidă și acoperită cu tablă, cu fața la stradă, compusă din trei încăperi : o prăvălie la față lungă de 5.20 metri, lată de 4.90 metri și inaltă de 3 metri, cu instalație de apă degradată, în prelungirea acesteia, sunt în rând, două odăi de locuit, având aceleași dimensiuni ca a prăvăliei, afară de lățime care e de 4.80 metri. Toate trei încăperi au plafon de lemn susținut de grinzi. Podul casei e desfundat în spre vest. Indărătul casei este un hambar construit din lemn de brad pe piloți de stejar, lung de 7.50 metri, lat de 3.50 metri, înalt în față de 2 metri și în dos de 5 metri, având capacitatea aproximativă de 3 vagoane cereale. In fundul curței se află un coșer complect degradat, și un closet nesistematic construit din lemn de brad, cu 2 compartimente. Intrarea în casă se face prin ușa prăvăliei, iar în curte, intrarea se face printr'o poartă care dă într'un gang ce deservește de o potrivă și imobilului vecin proprietatea Davidovici. Locul este îngrădit în părțile sale libere, cu gard de scânduri aflat în stare bună. Starea generală a imobilului este foarte rea, pereții casei sunt crăpați, și până la 1,50 metri de la nivelul solului, tencuiala este în totul distrusă, încât se vede cărămida fărămată și ea în multe locuri. Dușumelele sunt în totul reformate. Expertul evaluează acest imobil la suma de 110,000 lei.

Se încunoștiințează că vânzarea și adjudecarea acestui imobil vor avea loc în pretoriul trib. Iași s. 3 în ziua de 4 Iulie 1932 ora 13 începându-se licitația publică dela suma de 110,000 lei conform jurnalului No. 5469 | 1932 și a evaluării expertului.

Dosar No. 788 | 1932

IAȘUL, ROMA ROMÂNIEI

Ministrul Poloniei despre monumentele orașului nostru

Precum am anunțat, cu prilejul aflării sale la Iași, contele Szembeck, ministrul Poloniei, a vizitat și monumentele istorice ale orașului nostru. Și în special d. Szembeck a fost impresionat de stilul în care este lucrată biserica „Trei Ierarhi".

Uimit de măestria cu care a fost executată biserica, ministrul polon nu și-a putut opri exclamația :

„A !... O minune !"..

Apoi a întrebat :

—„In ce timp și de cine a fost construită ?"

—„A fost clădită de către"..

—„...de către Vasile Lupu,— își aminti singur contele Szembeck.

D. profesor Tafrali rămase surprins.

— „Nu vă mirați — a declarat d'. Szembeck—eu știu bine istoria țării d-stră".

Același fapt s'a petrecut și la Mânăstirea Cetățuia, unde ministrul Poloniei a spus numele fondatorului acestei Mânăstiri.

*

Pe peronul gării, la plecare, d. Szembeck a declarat că a fost profund de impresionat de stilul în care sunt lucrate monumentele orașului nostru. Și a terminat:

— „Iașul este Roma României"..

Gr. Maxim

O tânără vizionară la Chișinău

Ea a anunțat că va fi asasinat președintele Franței

Chișinău 31.—Tania Iuriva, în etate de 15 ani, servitoare la agronomul N., e cunoscută ca un medium foarte bun. In familia agronomului se ține cu dese ședințe spiritiste cu care ocazie Tania ține loc de medium.

In noaptea de 2 Mai, la una din asemenea ședințe Tania a fost întrebată ce se va întâmpla mai important în săptămâna care va urma. Și ea a răspuns că va fi ucis un șef de stat, bătrân, cu barbă. Ucigașul va fi un om inalt, puternic.

La 6 Mai, precum se știe, a fost asasinat președintele Franței, Paul Doumer.

Gazetele au aflat deabea acum despre prezicerea fetei din Chișinău, deoarece stăpânul ei a evitat reclama. *Coresp.*

O VIZITA
LA FERMA MODEL
DIN TÂRGUL FRUMOS

Elevii gimnaziului din Tg. Frumos au vizitat sub conducerea păr. N. Dărângă, director, și a profesorilor, ferma model de lângă Târgul-Frumos, pendinte de Universitatea din Iași.

Acolo, d. Prepeliuc, directorul fermei, a dat elevilor lămuriri referitoare la Câmpul de experiență, instrumentele agricole etc. după care elevii conduși de personalul fermei au vizitat întreaga gospodărie care poate servi de model locuitorilor.

Săptămâna viitoare, elevii vor face excursii la școala de agricultură din Belcești, Cotnari, Cuza Vodă etc.

Cum se fac „economii"
Noui numiri costisitoare la calea ferată

La căile ferate s'au făcut noui numiri de funcționari, plătiți cu lefuri mari.

Astfel au fost numiți „directori supraveghetori la lucrările de scontare a materialelor" în fiecare direcțiune de exploatare C. F. R.

Au fost numiți d-nii : Cratero la București, Busuioc la Iași, Nae Rădulescu în Ardeal, Bruener și Cantuniari la celelalte direcțiuni de exploatare.

Toți acești directori sunt pensionari. Pentru serviciile ce le aduc, primesc 850 lei pe zi retribuție fixa și 500 lei diurnă, pe lângă pensia de 20 mii lei pe lună.

Până acuma lucrările de scontare a materialelor se făceau odată la 3 ani. G. M.

Alegerea noului președinte
al Academiei Române

Ieri a avut loc alegerea noului președinte al Academiei Române. Cu mare majoritate de voturi, a

D. prof. I. Simionescu
ales vice-președinte al Academiei Române

fost ales d. L. Mrazec, directorul Institului geologic și fost ministru de industrie și comerț.

Vicepreședinți au fost aleși d-nii I. Simionescu, I. Bianu și Andrei Rădulescu.

Arestarea
unui fost Ad-tor Financiar

Cahul 31.—Produce mare senzație în orașul nostru arestarea d-lui Coroi, fost administrator financiar, care e învinuit de nereguli și abateri dela serviciu în timpul funcționării ca șef al acestei instituțiuni. Cor.

x Autopsia făcută de d. dr Pșenit, medicul legist al parchetului, cadavrului fetei Agripina Tablea din str. Brătieanu 160, moartă în spitalul „Maternitatea", a stabilit că e vorba de un avort provocat.

INFORMAȚIUNI

x Bisericești. — Peste câteva zile I. P. S. S. Mitropolitul Pimen va pleca la Mănăstirea Neamț.

Chiriarhul Moldovei va fi însoțit de către Pr. Ghervase.

— Astăzi școala de cântăreți bisericești ia vacanță, iar pe ziua de 13 Iunie se vor ține examenele de fine de an.

Comisiunea este formată din mai mulți preoți ieșeni, sub președinția pr. dr. Constantin Nonea.

— In curând vor avea loc conferințele preoțești.

x Judiciare.—Ieri la tribunalul local secția II-a s'a pus o chestiune interesantă cu privire [illegible] la interpretarea nouii legi a lichidării datoriilor comerciale.

Cu ocazia judecării procesului de bancrută, intentat uneia din băncile ieșene căzute în faliment, (Uniunea Română), d. av. Const. Simionescu, pentru bancă, a ridicat chestiunea dacă atunci când o instituție comercială în faliment cere lichidarea sau reabilitarea juridică, conform nouii legi, procesul de bancrută cade.

După discuții de două ore, tribunalul prezidat de d. prim-președinte Al. Wincler, a unit incidentul cu fondul, procedând apoi la ascultarea martorilor.

Au fost ascultați d-nii maior Celibidache, Manaru, etc.

x Ieri s'a stins din viață Debora Ghelerter mama doctorului L. Ghelerter și bunica colaboratorului nostru Felix Ghelerter.

Transmitem îndureratei familii un cald cuvânt de mângâiere.

x Am relatat că la siguranța locală se află arestat de peste 10 zile un grup de 20 fete și băeți. Ei sînt acuzați de agitații comuniste.

Intre cei arestați se află studentul Meer Ichilovici din Nicolina, o studentă la drept și litere Feiga Nuham din Iași, iar restul, lucrătoare dela fabrica „Textila"-Copou.

Șeful acestei organizații era un strungar Iosef Vatcovici din str. Halei, originar din București.

Cei douăzeci de comuniști au fost înaintați parchetului, care i-a deferit instrucției cu concluzii de arestare.

x Parchetul de Neamț a fost informat că necunoscuți au jefuit biserica din Oglinzi. Hoții au spart ușa și pătrunzând în biserică, au stricat cutia milei, furând banii.

x La Tazlău a încetat din viață bătrânul învățător Mironescu, tatal d-lui profesor dr. Mironescu, căruia îi transmitem sincerele noastre condoleanțe.

x Comerciantul Isidor Cunovici, arestat la Galata pentru bancrută frauduloasă, a făcut cerere de lichidare judiciară.

x In 41 comune din jud. Botoșani, s'au efectuat Duminecă alegeri pentru comitetele agricole.

Pentru restul comunelor, alegerile se vor face Duminecă 5 Iunie.

x D. general Macri, președintele consiliului de administrație al Casei Muncii c. f. r., a sosit aseară în localitate.

x Comisiunea aleasă de consiliul municipal pentru alcătuirea regulamentului afișajului, a terminat azi lucrările.

Raportul urmează să fie ratificat de consiliul comunal în ședința de mâine.

„Amărăciunile" maestrului G. Topîrceanu
(Continuarea din pagina I-a)

se adecvau unele replici (în genere, cabotin și baroc).

Apoi scenele erau servite ca... inspirație personală, fără a se indica sorgintea, măcar așa, din puțin respect pentru autor. Cupletele mele sunt cântate în diferite localuri din București, Turnu-Severin sau Dorohoi, fără să-mi ceară cineva autorizația. Nu mai vorbesc de... drepturile de autor. Asta monșer, e ceva nepermis ; sau mai pe românește, asta înseamnă fraudă !

„Dealtfel sistemul e vechiu. Imi aduc aminte că în timpul războiului mi s'a jucat la București revista „A fost un vis !" Lume, aplause, rețete de casă admirabile. O doamnă din public a leșinat (avea peste 80 kgr. și a râs, și a râs !..) Era cea mai „trupeșă" dovadă a succesului. Când am venit la Iași, se juca aici „Di Granda". Și cu surprindere am constatat că'n „Di Granda" erau strecurate multe inspirații din „A fost un vis". Persoanele care au putut veni dela București la Iași, au povestit scenele principale din revista mea. Și astfel, mă'nțelegi !.. Dar toate astea...au fost un vis ! De acum înainte sunt hotărât: nu mai scriu reviste de teatru, fiindcă nu pot admite ca în mod preferat o comedie. Comedia nu se pretează la... furt. In plus ea nu se decorează ca revista, care trăește din actualitatea momentului, Așa dar, sunt decis : voiu scrie o comedie !".

La Curtea cu juri

—„*Numai comedii ?*"

—„A nu,— continuă d. Topîrceanu. De mult mă frământă dorința de a fi... jurat. Aș vrea să asist la ședințele Curții cu juri, spre a colecta material pentru o carte".

—„*Probabil ceva în genul acelor „faits divers" ale lui André Gide ?*"

—„Nu știu încă. Depinde de ce voiu aduna !"...

(Putem menționa dealtfel că maestrul Topîrceanu urmărește cu plăcere așa denumitele procese senzaționale. Procesul Crivoiu l-a interesat îndeosebi în ultimul timp și e foarte satisfăcut de hotărîrea logică a juraților. In plus, d. Topîrceanu citește cu pasiune revista franceză „Détective", unde găsește rubrica celor mai emoționante procese din lume. E poate o răzbunare contra inspirației suave din versurile sale).

—„Prin urmare, să știi ; doresc să fiu jurat. Și voiu reuși eu să cad la sorți !"

Și puțin sport

Poate ca un efect al acestei predilecții.. dure, maestrul Topîrceanu e și un pasionat amator pentru sporturi. Că e un vânător dibaci, se știe. Ceiace nu se știe însă, este că poetul „Parodiilor" face și box. Nu box de... rime. Ci box veritabil.

—„La București — ne spune d-sa — am antrenat cu unul din cei mai reputați pugiliști. E drept, m'a cum umplut de sînge, dar nici eu nu m'am lăsat mai prejos. La Iași, sînt în căutarea unui partener pentru aceste „distracți cu pumnul". Dar nu prea găsesc !"..

Se vede că aceste antrenamente i-au menținut poetului o siluetă de fraged contur. Și se știe că maestrul ține la o siluetă bine... ritmată !

*

Dar în librăria „Soceo" intră două domnișoare.

...Două fete vesele.

Zău că-mi vine să-mi las baltă Toate interesele !

D. Topîrceanu le cunoaște. Și lasă baltă... conversația. Afară plouă. Dar ce are face ! Poetul pornește între cele două dudui... prin „orașu'n care plouă de trei ori pe săptămână !.."

Il urmăresc. Umbreluța fetelor e prea mică și dezminte constatarea că'ntre două, nu te plouă. Poate însă c'atunci picăturile ploii păreau... stropi de rouă !...

Caton

Cum operează hoții la Iași

Isprăvile bandei Șoltuz. — Numeroase lovituri. — Alte furturi săvârșite astă-noapte. — O razie printre cerșetori

Am relatat că poliția judiciară, de sub conducerea d-lui Vasile Gasparovici, a izbutit să aresteze o periculoasă bandă de hoți: compusă din Soltuz, Graur, Ionescu și d-ra Soltuz.

Cercetările conduse abil de d. comisar Raboveanu, au izbutit să identifice încă un membru al bandei anume C-tin Hudescu din str. Zugravi No. 58. El se ocupa cu desfacerea mărfurilor furate.

Poliția caută... păgubași

Nu este o glumă.

După arestarea hoților, aceștia au refuzat să declare numele persoanelor la care au comis furturi. Bogatul bazar de obiecte furate dovedea că furturile provenea dela zeci de locuințe pradate.

S'au început investigații, s'au făcut apeluri prin presă și în fine s'a putut descoperi următorii păgubași:

Gh. Ioniță Strada Sărăriei No. 92; Solomon Marcovici Strada Toma Cozma No. 25; Fany Glozer str. Lozonschi No. 11; Elena Filon Fundacul 40 Sfinți; av. Dragan str. Școalei de arte; ziarist Frimu Fundacul Lozonschi; plutonier Ichim str. Aurorii; prof. Gheorghiu str. General Grigorescu No. 8, prof. Theodor Berescu aleia Ghica Vodă, Av. Velciu str. Universității, maior Sander fostul șef al muzicei rgt. 18.

Mai sunt numeroase obiecte și haine ale căror stăpâni n'au fost identificați.

Cum lucrau hoții

Răufăcătorii furau de toate și în orce împrejurări: spărgeau locuințele, furau prin curți, pe stradă, cum se nimerea.

Sunt printre obiectele găsite la dânșii numeroase căldări furate din curțile regimentelor și ale locuitorilor, scule scoase din coșurile muncitorilor, în crâșme sau chiar pe stradă.

O metodă abilă aveau însă în ce privește spargerea locuințelor. Unul din bandă se împrietenea cu servitoarea și afla când stăpânii plecau de acasă. Faptul se comunica imediat membrilor bandei și se comitea lovitura. Uneori însă hoții lucrau și la noroc.

Intrau în casă și prădau chiar în camera unde dormeau stăpânii, cu atâta abilitate încât nu erau simțiți.

*

Cercetările fiind terminate, d. chestor Arthur Cristea a dispus ca banda să fie înaintată parchetului.

Continuă furturile

Cu toată arestarea bandei acesteia, furturile continuă.

Astfel pe la ora 11 dimineața răufăcători s'au introdus în casa d-lui Vasilcu Ion din str. Buzdugan No. 3 și au furat 5.100 lei, haine, rufe și încălțăminte în valoare de peste 30.000 lei.

In împrejurări identice s'a comis câte un furt la d-na Maria Cristea din str. Brândușa Nr. 9; Herșcu Avram din str. Gălățeanu Nr. 12 bis, Al. Bandea str. Ciric Nr. 56 și N. Săteanu din strada Cuza Vodă Nr. 5.

In cârciuma d-lui Al. Brebu din str. Păcurari Nr. 129, hoții s'au ospătat și apoi au strâns numeroase sticle cu băuturi și obiecte din bucătărie.

Cine sunt hoții?

D. chestor Cristea a luat măsuri pentru urmărirea și descoperirea tuturor pungașilor. S'a constatat că și cerșetorii comit numeroase furturi în curțile oamenilor și nu eori chier în case.

Astfel ziua în ameaza mare o cerșetoare a intrat în casa d-nei Beti Aronovici din str. Pomir No. 8 și a furat haine și argintării.

In urma acestui fapt, s'a organizat azi la ameaza o razie, arestându-se numeroși cerșetori.

M. Săveneanu

x **Laboratorul de Analize chimice și Microscopice** Dr. **Rătianu** autorizat de Ministerul Sănătății Publice, execută analize complecte de urini, spute, secrețiuni etc. precum și or ce analize ce interesează Industria, Comerțul și Higiena alimentiară. Iași Cuza-Vodă 48 2

Coloniile de vacanță

pentru elevii ieșeni

Astăzi s'au centralizat la serviciul sanitar al municipiului, numele tuturor copiilor debili din școlile primare locale, care au neapărată nevoie de a fi trimiși în colonille de vacanță, la mare sau la munte.

Numărul acestor copii, elevi și eleve, este de șeapte sute.

D. dr. Bulău medicul șef al orașului, a înaintat Ministerului Sănătății un documentat raport, arătând că majoritatea acestor copii nu dispune de mijloacele materiale necesare transportului și întreținerii în colonii.

In consecință, a cerut Ministerului să aprobe sumele cuvenite, astfel ca un cât mai mare număr din acești copii, care sunt predispuși spre tuberculoză, să beneficieze gratuit de cura de vară.

Se așteaptă răspunsul Ministerului.

Ros.

INFORMAȚIUNI

x **Furtuna** de ieri după ameaza a provocat stricăciuni în localitate.

Curentul electric a fost deranjat în multe părți ale orașului; pe str. Comănescu s'au rupt firele de telefon; pe str. Păcurari au fost trântiți la pământ câțiva stilpi.

Acoperișul locuinței d-lui av. N. Ștefănescu din str. Lozonschi No. 10 a fost trântit pe casele vecine; în str. Cuza Vodă No. 24—26 au fost rupte acoperișele; iar în curtea fostei băncii Dacia din str. Mărzescu, au fost desvelite casele.

x Cercul reg. A.G.I.R. ișean, aduce la cunoștința membrilor săi, că ședințele săptămânale au loc regulat în fiecare Joi orele 18—20 (6—3), la Regiunea Apelor—Str. Buzdugan; orice modificare în program sau ca sediu de întruniri, comunicându-se chiar în ședințe. Inginerii sunt rugați stăruitor să participe.

x D-nii Inspectorii Silvici N.G. Teodorescu (dir. reg.) și Gh. M. Vasiliu din control, se află de 2 zile în Inspecție la ocolul silvic Sinești-Iași, în vederea unor importante lucrări și anchete.

x Parchetul a trimis spre cercetare Biroului judiciar, reclamația impresarului teatral L. Bercovici care Duminecă seară a fost victima unei agresiuni din partea numitului Bercu Gold,— agresiune petrecută într'un local public și în văzul mai multor oameni.

x In ședința viitoare a Consiliului de Higienă se va desbate chestiunea importantă a controlului sanitar al laptelui și al cărnii care se debitează în Hală și piețe publice.

x La serviciul sanitar s'au luat noui probe de apă care au fost trimise spre analiză Institutului de Chimie.

După rezultatul acestor analize chimice și bacteoriologice, se va vedea dacă este oportună sau nu reintroducerea clorinării apei.

x Pe ziua de eri s'a declarat un caz nou de scarlatină în cartierul Râpa Galbenă, bolnava fiind o domnișoară de 23 ani. Deasemenea s'a declarat un caz de difterie în str. Horei 28. Totalul bolnavilor de scarlatină în oraș este de zece.

x Spre a se preîntâmpina o eventuală isbucnire a unei epidemii printre negustorii ambulanți de fructe și alimente, d. dr. Bulău a decis instituirea unui control serios asupra acestor ambulanți.

Ei vor fi supuși unui minuțios examen medical, de către medicii dispensarelor din circumscripția căruia fac parte; iar acei care locuesc în afară de oraș, vor fi deparazitați săptămânal la baia comunală.

Frontul acreditivelor

Nici jumătatea de salarii pe Mai

nu se mai plătește

— De pensii, nici o vorbă —

Avizul d-lui Ilie Florescu anunță azi că învățătorii primesc 150 mii lei, iar Liceul Militar 130 mii lei,— din drepturile pe jumătate pe Mai.

Alte salarii pe Mai uu se mai plătesc, deocamdată, deoarece suma disponibilă de 7 milioane s'a epuizat.

Ad-torul financiar asa'tat de prezentatorii cu statele rectificate p ntuu a și încasa lefurile pe Mai,— a replicat că așteaptă o nouă avizare de acreditive.

In acest scop, parlamentarii ieșeni intruniți azi dimineață în cabinetul d-lui prefect de județ I. Axinte,— au hotărât să facă un demers telegrafic pe lângă ministerul de finanțe, în care să-i expue situația curentă.

*

Avizul d-lui Florescu mai precizează că se plătesc restanțe de pensii pe luna Martie în limita disponibilului de 200 mii lei și acelora care au fise.

Pensii pe Aprilie și Mai; nu s'au organizat de loc.

REX.

UN GUVERN DE PERSONALITAȚI ?

Ce anunță cercurile averescane

Examinând criza politică ce se deschide, oficiosul averescan „Indreptarea" se crede în măsură să afirme următoarele:

„Coroana ar încerca o nouă formație de concentrare sau de uniune națională. Rezultatul îl putem prevede de pe acum. El va fi acelaș ca cel de anul trecut.

„Cum Regele nu vrea să reintre în practica regimului sincer constituțional, și urmărește încă ideea distrugerii marilor formațiuni politice, va recurge, în cele din urmă, după diferite consultățiuni politice, la o nouă formație, cu denumirea de „guvern de personalități".

„Cu un asemenea guvern' Regele va continua să dea țării un al doilea regim personal și de dictatură, pentru încă cel puțin un an.

„In calea unei asemenea soluțiuni, se vor ridica toate partidele mari".

Puternică rupere de nori la Cotnari

Grindina a stricat viile

Eri seara pe la orele 10 jum. o puternică rupere de nori însoțită de o grindină cât bobul, s'a abătut asupra regiunei Cotnarilor. Ploaia torențială a continuat până în zorii zilei, fără întrerupere producând simțitoare pagube podgoriilor.

Se resimt mai mult viile din satele Scobinți, Bădeni și Buhăiniță, — iar viile din Cotnari au suferit stricăciuni de circa 10 la sută.

MUZICALE

Producția clasei de orchestră

a d-lui prof. A. Ciolan

Vineri 3 Iunie 1932 ora 10 seara va avea loc la Teatrul Național, producția clasei de orchestră a d-lui

prof. Antonin Ciolan

Soliști *D-ra Mariana Catulescu* eleva d-lui prof. R. Constantinescu și *George Manoliu* elevul d-lui prof. Acker.

Dirigent *George Pascu* elevul D-lui prof. A. Ciolan. In program două concerte de Mendelsohn și uvertura Coriolan de Beethoven. Prețuri reduse.

Știri polițienești

Agresiune.—D. Plutonier major Istrate Nicolau, din str. Ciurchi Nr. 37 s'a plâns poliției că locuitorul C-tin Gheorghe din Ciurchi, i-a maltratat copilul.

Intervenind gardianul public Costantinescu Dumitru, a fost bătut și dâsul.

Amenințare cu moartea.—Poliția cercetează pe Chiru Sinica și P. Gârneață dela fabrica Soperștein, acuzați că au amenințat cu moartea pe unii funcționari ai fabricei.

Accident. — Automobilul No. 384 Iași a lovit pe str. Ștefan cel Mare trăsura No. 72, în care se află d. av. Mircea Sion. Vechiculul a fost avariat.

Furturi — A fost dus la poliție David Segal din str. Hotin, acuzat că a furat în piața Sft. Spiridon, 2000 lei dela d. Marcu Stoleru din strada C. A. Rosetti Nr. 20

— Un furt s'a încercat la d. prof. Siler din str. Crucei Nr. 62. Fiind simțiți, hoții au dispărut.

— In locuința restauratorului Victor Vineș din str. I. C Brăteanu s'a introdus individul Pavel Reghin și a încercat să terorizeze pe d-na Vineș, cerându-i bani. A fost însă surprins de d. Vineș care l-a predat poliției.

A dispărut o fată — D. Șt. Baiarde din Șoseaua Națională 223, a reclamat poliției că i-a dispărut fiica Elena, în vrâstă de 16 ani.

REP.

x Copilul Gh. Samson din satul Hlincea comuna Bucium, jucându-se lângă un bazin de apă, s'a înecat.

Jandarmii anchetează.

La Teatrul Național

Scriitorul Victor Ion Popa

ne prezintă ultima sa piesă în care joacă un rol principal...

— Câteva date despre „Take, Ianke și Cadâr" —

Pentru ieșeni Victor Ion Popa, nu este un necunoscut. Adică, pentru ieșenii care au văzut „Cîuta", „Mușcata din fereastră" sau care urmăresc viața artistică-culturală de un deceniu încoace.

Victor Ion Popa, pictor dramaturg, regisor gazetar, etc.—talent multilateral și în veșnică activitate, — este un nume care înseamnă ceva în mișcarea artistică dela noi.

Mâine seară, în cadrul turneului pe care-l face, ne prezintă ultima sa lucrare: „Take, Ianke și Kadâr" și d. Popa va apărea în ipostaza de actor.

Critica bucureșteană și-a spus cuvintele despre piesă: „o comedie de ținută valoroasă, scrisă cu nerv, cu un humor sănătos și cu personagii pitorești, admirabil definite".

Autorul a plasat acțiunea piesei într'un orășel de provincie și a desprins o legătură sufletească între oamenii de rase și condiții sociale deosebite, — aducând pe scenă un peisagiu real.

Ianke, evreul inteligent, verbăreț și mereu generos; Take, românul molcom și cu mintea plină de agerime; Kadîr, turcul, posac și înțelept, — apoi conflictul care se naște între ei din pricina prejudecăților oamenilor printre care își duc existența.

Afișul ne anunță interpretarea: Maria Mohor și Silvia Dumitrescu, Timică, Matei, Popescu, Cazaban și Vasile Ion Popa.

Decorurile sunt semnate de: Feodoroff.

p. grancea

„RIPICENI" S.A.R.

Fabrică de acid carbonic

aduce la cunoștința

FABRICELOR DE APE GAZOASE

că vinde TUBUL CU ACID, (de 20 kgr.)

cu Lei 200

la reprezentantul local

H. L. SEGALL & FIU

str. Academiei 3

(vis-a-vis de Hotel Trayan)

Marele Hotel Traian

Băile Vatra-Dornei

80 camere. Oferă vizitatorilor, din cauza crizei, camere cu 80--100 lei zilnic.

Deasemenea, oferă și **pensiune complectă** cu prețuri **foarte reduse.**

DIRECȚIUNEA

BANCA EMANOIL MARCOVICI

anunță pe jucătorii Colecturii sale că a primit

CL. III-a A LOTERIEI DE STAT

și că în conformitate cu art. 64 din Regulamentul Loteriei jucătorii sunt obligați a depune lozurile vechi la ridicarea clasei III-a. **Tragerea are loc în zilele de 21 și 22 Junie a. c.** și sunt câștiguri de Lei 12.465.000

Informațiuni

x Incercați **Sarea de Jod** din Bazna, în timpul vacanței. Este incontestabil un foarte bun remediu la suferinzii de reumatism, artritism, anemie, boli de nervi de piele etc. Cura complectă este de 23—25 băi, iar cea mică de 11—15 băi. Băile pot fi generale sau parțiale în conformitate cu prescripțiun le medicului.

x In luna Iulie au loc la Frankfurt a/M mari festivale muzicale internaționale cu care ocazie soc. Hapag organizează un mare voiaj prin Germania pentru data de 12—31 Iulie 1932, la modestul preț de lei 15.280 de persoană.

Informațiuni și prospecte cereți gratuit la Reprezentanța soc. Hamburg-America Linie Frații Lemel-Iași str. Lăpușneanu No. 40 telefon No. 192, Roman str. Ștefan cel Mare No. 175 și Botoșani Calea Națională No. 175.

Scrisul trădează sufletul !

Trimiteți iscălitura și data nașterei și veți primi prin metoda științelor oculte studiate și practicate îndrumări în toate chestiunile și afacerile comerciale, căsătorii, boli, comori și alte secrete.

Vă descrie viața întreagă. Vă depărtează dușmani și vă împacă cu cei dragi, vă aduce liniște, mângâiere și fericire. Adresați: *Institutul psihografologic Cluj* Calea Feleacului Nr. 8, anexând mărci 22 lei pentru poștă.

R A P I D

execut orice reparație timp de 10—15 minute, pingele, fețe la tocuri etc. având instalații speciale.

Pingele pentru dame 85 lei
Fețe la tocuri p. dame 15 „
Pingele pentru domni 100 „
Fețe la tocuri p. domni 30 „

Numai la cunoscutul atelier care lucrează bine și ieftin.

I. FRIBEL, str. Unirei 6

TEATRUL NAȚIONAL:

Miercuri 1 Iunie 1932

Turneul Teatrului Maria Ventura

se va juca

TAKE, IANKE ȘI CADÂR

comedie în 3 acte de *Victor Ion Popa*

In rolul Cadâr apare însuși autorul înconjurat de: Maria Mohor, G. Timică, N. Matei, J. Cazaban etc. — Inceputul ora 9.30 fix.

Biletele, informații la Agenția „Brașcu"

x Comitetul școlar al Seminarului Pedagogic Universitar s-a constituit pe un nou period de 4 ani, sub președenția d-lui I. Găvănescul directorul instituției.

Din partea profesorilor au fost delegați d-nii E. Bruil și N. Bejenaru.

BULETINUL SĂPTĂMÂNAL

AL LIBRĂRIEI „SOCEC"

Ultimele noutăți franceze

Pierre Benoit — „L'Ile Verte".
Julien Benda — „Histoires des Français".
Havelock Ellis — „L'Art de l'Amour".
José Germain— „Minuit".
Ladislas Reymont—„Pamietnik Mlodej Polki. (Journal d'une jeune Polonaise).
J. Kessel —„Bas-Fonds".
Basile Ianoshi—„Sachka L'Enfant qui a Faim".
Eugene Dabit—„Villa Oasis ou les Faux Bourgeois".
Ferdinand Fried—„La Fin du Capitalisme".
Sarah Gertrude Millin — „Les Enfants abandonnés de Dieu".
Semance et Lafond—„U.R.S.S."
Thornton Wilderman — „La Femee d'Andros".
Leopold Stern—„La Chair A.O".

Recomandăm cititorilor de cărți franceze ultima noutate.

Un eveniment literar. Un Ghid innispensabil.

„Grammaire de L'Académie Française".

România
Corpul Portărelor Tribunalului Iași
Publicațiune No. 298
Anul 1932 luna Maiu 25

Se publică spre cunoștința generală că conform adresei jud. ocol 2 Urb. Iași No. 5332 | 1932 se va vinde prin licitație publică în ziua de 6 Iunie 1932 ora 8 jum. a, m. averea mobilă sequestrată cu procesul-verbal No. 3330 | 931 dela P. Răsuceanu și Cornelia Răsuceanu din Iași la pretenția soc. Industria de mobile Moldova Iași averea compusă din : 2 șifoniere furnierate gălbui cu câte 2 uși și câte un sertar, câte una din uși cu oglindă de cristal, 2. una tualetă furnierată la fel cu o oglindă ovală în mijloc și cu 2 dulapașe din care unul cu oglindă, 3) două noptiere furnierate gălbui cu cîte un dulapaș sus cu oglindă și cîte un serfar și dulapaș jos, 4) două scoarțe de lână colorate mărime ca 2 jum. pe 1.50 și a doua cu 5 pe 1.50 m.

Vânzarea se va face în Iași str. Apeduc 45 vechi 59 nou domiciliul debitorilor pe bani gata și în asistența comisarului respectiv.

Șef Portărel, Bazali

Secretar, D Stancov

DE INCHIRIAT, grajd, droșcărie, cameră vizitiu, servește magazii diverse. Str. Lascar Catargi No. 47.

Cumpărați covoare persane din depozitul „TEBRIZ"

Strada Stroescu No. 16

AUTOBUZUL de curse Iași-Sculeni, Frații Pitzu, în afară de cursele obișnuite, se mai angajează și la diferite curse ocazionale ca excursiuni școlare, nunți transporturi de persoane în diferite localități climaterice etc.

De închiriat localul FLORICA

(VIAȚA LUNGĂ)

A se adresa de urgență la Ferma Badareu.

România
Corpul Portărelor Tribunalului Iași
Publicațiune No. 297
Anul 1932 luna Mai 25

Se publică spre cunoștința generală că conform adresei judec. ocol. 2 Urb. Iași No 11656 | 932 se va vinde prin licitație publică în ziua de 6 Iunie 1932 ora 10½ a.m. averea mobilă sequestrată cu procesul verbal Nr. 622 | 1932 dela Elena și Eugen Closs la pretenția soc. Industria de mobile Moldova din Iași averea compusă din două șifoniere furnierate una cu una ușă cu oglindă și 2 sertare, a doua cu 2 uși și 2 sertare ușa mare cu oglindă cea mică cu 2 oglinzi, 2. una bibliotecă de stejar cu 2 uși jumătate de sticlă cu 2 sertare, 3 două birouri unul de stejar sculptat cu postav verde și mușama cu 3 sertare parte de sus cu 2 dulapașe și un sertar parte de sus cu marmură pestriță pe toată fața, 2 sertare cu 2 portițe, 5. una canapea cu iută, 6. două etajere și un lavoir de fer.

Vânzarea se va face în Iași str. Spinți No. 3 domiciliul debitorilor pe bani gata și în asistența comisarului respectiv.

Sef Portărel, Bazali

Secretar, D. Stancov

ULTIMA ORĂ

O CRIZĂ DE GUVERN INEVITABILĂ ?

Părerea lumii politice — Consiliul de Miniştri de astăzi — Guvernul mai caută soluţiuni

Bucureşti 31.— Pe ziua de ieri d. Iorga a fost foarte nervos, din cauza atacurilor extraordinare care i s'au adus în Congresul corpului didactic.

D. Iorga a declarat colaboratorilor săi că se găseşte în următoarea alternativă:

sau pedepseşte foarte sever pe oratorii dela congresul profesorilor; sau prezintă demisia cabinetului.

D. N. IORGA

Majoritatea miniştrilor au combătut ambele soluţii. S'a specificat că n'ar fi o tactică bună aplicarea de pedepse, mai ales că profesorii au formulat deziderate îndreptăţite.

*

D. Iorga a acceptat să renunţe la demisie. Insă n'a renunţat la aplicarea pedepselor.

A suspendat pe d. Stancu Brădişteanu, directorul general al cultelor; şi a decis să trimită pe d. Gr. Forţu în judecata comisiei disciplinare.

E vorba ca d. Forţu să fie suspendat şi chiar să fie trimis în faţa tribunalului pentru alarmism.

Se crede că d. Iorga va lua măsuri şi contra d-lui V. Ţoni.

Se pregăteşte ceva...

După cum am arătat, au avut loc Duminecă la Cluj mai multe consfătuiri politice. In acest scop s'au dus special în oraşul ardelean d-nii M. Popovici şi I. Lugoşanu.

Deasemenea d. Gr. Filipescu a făcut o vizită d-lui Maniu.

Semnificativ este că în aceiaş zi s'a aflat la Cluj fruntaşul liberal d. G. Tătărescu.

In lumea politică se şopteşte că s'ar pregăti ceva la Bucureşti; şi în consecinţă partidele se informează, pentru a nu fi surprinse.

*

Nu se confirmă ştirea despre chemarea d-lui Titulescu în ţară. Totuşi nu este exclus ca — ceva mai târziu — d. Titulescu să joace un rol însemnat în politica internă.

Guvernul caută soluţii

Consiliul de Miniştri se întruneşte astăzi la ora 5 p. m. la Palatul regal.

Se va discuta un nou program financiar schiţat de d. Argetoianu. Acest program respectă cele două puncte principale adoptate şi până acum: plata cuponului extern şi menţinerea stabilizării leului.

Se va discuta şi despre eventuala publicare a raportului d-lui Rist.

Se cere un miliard dela Banca Naţională

In primul rând, guvernul se gândeşte la acelte măsuri:

un ajutor financiar imediat, pentru achitarea salariilor;

o reducere a cheltuelilor, cu 30 la sută, (în special, cheltueli la materiale şi investiţii).

In ce priveşte ajutorul financiar imediat, e vorba de 1 miliard lei pe care Banca Naţională îl are disponibil, din împrumutul de stabilizare.

Acest miliard e destinat pentru investiţii la calea ferată,—şi care s'ar putea amâna.

Există însă dificultatea că Banca Naţională n'ar putea elibera suma, fără autorizaţia bancherilor străini şi a Băncii Franţei, care au acordat împrumutul de stabilizare.

Criză de guvern?

Cercurile politice cred că sforţările d-lui Argetoianu nu vor duce la rezultatul dorit şi că demisia cabinetului nu poate întîrzia să se producă.

E posibil ca săptămîna prezentă să fie bogată în evenimente politice. Şi chiar n'ar fi exclus ca, în Consiliul ministerial de astăzi, să se precizeze nevoia unei urgente schimbări de regim.

O femeie furioasă

îşi ucide soţul

Ploeşti 31 — O crimă oribilă s'a întâmplat la Câmpina.

Cetăţeanul Gh. Palea a venit beat acasă şi şi-a maltratat soţia. Apoi s'a culcat.

Femeia, înfuriată, a luat un cuţit şi a tăiat gâtul soţului, pe când acesta dormea.

După comiterea crimei, femeia s'a predat autorităţilor.

Rămân 7 copii fără sprijinul părintesc.

EXAMENUL DE CAPACITATE

AL ABSOLVENŢILOR DE ŞCOLI NORMALE

Şc. Normală „Vasile Lupu" aduce la cunoştinţa celor interesaţi, că în conformitate cu ordinul Ministerului Instrucţiunii, absolvenţii şcoalelor normale, care au căzut de trei ori la examenul de capacitate pentru obţinerea titlului de învăţători, se pot prezenta în mod excepţional, încă odată la acest examen.

Se mai pot prezenta învăţătorii-ajutori, cari îndeplinesc condiţiunile art, 122 din lege şi au dovada că au funcţionat un an în învăţământ cu acest titlu; precum şi licenţiaţii în litere şi ştiinţe cu practică în învăţământul primar şi care prezintă ordine speciale din partea Ministerului.

Inscrierile se pot face la direcţiunea şcolii „V. Lupu" numai până în seara zilei de 3 Iunie a. c., examenul începând în ziua de 5 Iunie a. c. prin verificarea actelor. La şcolile normale de băeţi nu se pot prezenta decât băeţi, — fetele prezentându-se numai a şcolile normale de fete.

ORA 3

Guvernul demisionează astăzi

dacă M. S. Regele nu aprobă noile proecte financiare

Bucureşti 31. — In consiliul de miniştri de azi după amează dela Palat, d. Iorga va prezinta noile proecte financiare ale guvernului.

Primul proect prevede că niciun funcţionar n'are drept să ocupe două slujbe de stat.

Al doilea proect stabileşte că salariile care trec de 6000 lei să fie reduse cu 50 la sută.

Dacă M. S. Regele nu va va aproba aceste proecte, se afirmă că guvernul e hotărât să-şi prezinte demisia chiar în cursul zilei de astăzi.

Cum se vor achita salariile în Iunie

O declaraţie a d-lui Zamfir Brătescu

Buc. 31.— Astăzi dimineaţă d-nii Argetoianu şi Zamfir Brătescu au stabilit normele de salarizare pe luna Iunie.

D. Brătescu a declcrat ziariştilor că plăţile se vor face în felul următor:

Dela 1 la 10 Iunie diferenţele de salarii pe Mai; dela 10 la 20 Iunie plata pentru materiale şi dela 20 la 30 Iunie salariile pe Iunie.

Intrebat ce cotă de salarii se va achita, d. Brătescu a răspuns: „Cât a da Dumnezeu!"..

Nouile suprimări de şcoli

Buc. 31. — D. Iorga a hotărât să desfiinţeze clasa I la mai multe licee şi gimnazii, care urmează a fi cu totul suprimate.

De asemenea se vor desfiinţa numeroase şcoli primare, care au un număr insuficient de elevi.

Toate clasele divizionare vor fi suprimate. In plus — ca măsură de ostilitate contra unor dascăli — d. Iorga a hotărât să recheme numeroşi inspectori la catedrele lor.

Gravă încăerare într'o bodegă din Constanţa

Constanţa 31 — In bodega Georgescu din str. Griviţei s'a produs o violentă încăerare. Un anume Vasile Ghinsberto a lovit cu cuţitul mai mulţi clienţi.

Patru persoane au fost grav rănite şi transportate la spital. Două din ele sânt în agonie.

Diverse

— Buc. 31.— Corpul lui Ionel Ghica a fost transportat la moşia Cantacuzino. Mâne după amează va avea loc înmormântarea în cavoul familiei.

— Mâne sosesc în Capitală d-nii Mihalache şi Madgearu. Se va convoca comitetul executiv al partidului naţ-ţărănesc.

— Berlin 31.— Mareşalul Hindenburg continuă consultaţiunile politice. Până acum nu s'a putut preciza caracterul viitorului guvern.

IN JURUL MORŢII

AVIATORULUI IONEL GHICA

Bucureşti 31. — După cum am anunţat ieri, aviatorul Ionel Ghica asistase Duminecă la concursul hippic dela Băneasa. Era plin de vioiciune şi bine dispus.

Seara s'a dus cu prietenii la localuri de petrecere, şi în special la „Maxim-Zigzag" unde a consumat mult alcohol.

Dar totodată a prizat stupefiante: heroină, morfină şi cocaină. In zorii zilei de Luni a pornit cu maşina spre Tg. Moşilor; i-a venit rău şi a fost transportat la spitalul Colentina unde a încetat din viaţă.

Corpul a fost transportat la morgă unde s'a făcut autopsia. Viscerele au fost trimise la institutul de chimie, pentru analiză.

*

Parchetul s'a sezisat, iar cabinetul IV instrucţie face cercetări. Au fost interogaţi d-nii Dinu Toroanu, Frumuşeanu şi farmacist Chitu, prietenii cu care defunctul a petrecut în noaptea fatală.

*

Avocatul Jean Gad a depus ieri la Tribunal actul de ultimă voinţă, al lui Ionel Ghica.

Acest testament poartă data zilei când aviatorul a pornit în celebrul raid spre Khartum.

Tribunalul încă n'a procedat la deschiderea testamentului.

*

Ionel Ghica s'a născut în anul 1904, — deci avea vrâsta de 28 ani. Studiase la Paris cursuri superioare de comerţ; iar de vre-o 5 ani începuse să se ocupe cu aviaţia, cucerind foarte lesne un loc de frunte.

Corpul neînsufleţit va fi transportat astăzi la Ghergani, pentru a fi înmormântat alături de fostul prim-ministru Gh. Cantacuzino-Nababu, unchiul regretatului aviator.

Criza politică din Germania

Spre o dictatură militaristă?

Berlin 31. — In urma demisiei cancelarului Brüning, preşedintele Hindenburg a început consultaţiunile politice.

Unele cercuri cred că d. Gessler, fost ministru al Reichswehrului, ar avea şanse să fie însărcinat cu formarea cabinetului.

Paris 31 — Presa franceză urmăreşte cu mare interes criza politică din Germania. Unele ziare exprimă teama că s'ar putea căutui un guvern de dictatură, puternic orientat spre dreapta.

*

Berlin 31.—Işi face loc tot mai mult ideia, că noul guvern se va forma sub influenţa militariştilor.

Se întăreşte versiunea că va fi numit cancelar d. Brandes, având ca ministru al armatei pe generalul Schleicher; iar la interne d. Gerderer primarul oraşului Leipzig.

Mişcări de armate

şi angajamente sângeroase continuă în Mandciuria

Londra 31.—Din Mukden se anunţă că trupele chineze ale generalului Ma sânt în retragere dealungul căei ferate mandciuriene.

Mişcarea de trupe din ambele partide, se desfăşoară pe linia Mukden—Port Arthur.

La nord de Charbin, continuă angajamente sângeroase chino-japoneze.

O parte din trupele statului liber Mandciurian, au trecut de partea rebelilor.

*

Ambasadorul japonez din Londra a declarat ziariştilor că Japonia nu se gândeşte să atace Rusia.

Nu se stampilează banii

Bucureşti 31 — Faţă de zvonurile repetate că s'ar proecta stampilarea bancnotelor (pentru un eventual împrumut forţat), conducerea Băncii Naţionale declară că nu ştie nimic de asemenea proect; şi că n'ar consimţi în nici un caz la stampilarea banilor, — măsură care ar fi o aberaţie.

Iaşul aduce făină din alte părţi pentru fabricarea pânii

Manevra de a se scumpi pânea e pe cale de a eşua

Am relatat manevrele începute de cartelul morarilor şi brutarilor pentru scumpirea pânei.

Cartelul fusese reînoit cu hotărârea ca să se urce preţul pâinii la 8 lei până la 15 Iulie. In acest scop morarii au urcat preţul făinei cu 50 bani, iar brutarii au venit să se plângă că sunt exploataţi de morari şi nu mai pot lucra în asemenea condiţii.

Sesisat de situaţia aceasta, d. primar a luat măsuri pentru aprovizionarea oraşului, în care scop d. ajutor de primar Aurel Horga împreună cu d. Gh. Carp, director administrativ al primăriei, au fost la Bălţi, unde au angajat 10 vagoane făină pentru fiecare săptămână iar la Şipote şi Făleşti 7 vagoane de grâu.

Azi d-nii Horga şi Carp au plecat la Bârlad, unde vor angaja 8 vagoane făină.

In felul acesta s'au strâns 25 vagoane săptămânal necesare fabricaţiei pâinei. Contractele sunt semnate până la sosirea recoltei noui.

In chipul acesta nu va reuşi manevra celor care încearcă scumpirea pâinei.

Interesant este faptul că în călătoriile lor pentru a strânge făină, trimişii primăriei au fost urmăriţi,— precum ni se afirmă—de un brutar, delegat de cartelul local.

S. MAUR

Un premiu pentru prinderea asasinului d-nei Aslan

Bucureşti 31.— Soţul d-nei Aslan (bătrâna asasinată în împrejurările ştiute, la domiciliul din str. Pictor Romano), a instituit un premiu de 20.000 lei, în favoarea acelui care va da indicii sigure pentru prinderea asasinului.

O persoană a declarat că, în preajma crimei a surprins la o cârciumă în Moşi, pe doi indivizi care pronunţau des numele Aslan şi numele străzii Pictor Romano.

Se fac cercetări în această direcţie.

D. primar Bogdan

şi atacurile d-lui V. Râşcann

Iată o scenă petrecută astăzi în cabinetul d-lui primar P. Bogdan.

Câteva persoane întreabă pe d. primar Bogdan, dacă va răspunde la scrisoarea de atac a d-lui prof. Răşcanu.

D. P. Bogdan ripostează:

— „Nu vreau să răspund unui astfel de tip. Aşi găsi ce să-i răspund, căci Râşcanu e destul de vulnerabil.

„Singurul răspuns, demn pe care i-l pot da e însă acela al activităţii mele continue în folosul municipiului şi cetăţenilor. Oamenii vor judeca ce-am făcut şi vor aprecia.

„Dealtfel, opinia publică mă ştie pe mine şi-l ştie şi pe dumnealui".

Am reprodus întocmai. Sv.

x **La conducta de apă**, în dreptul punctului Braeşti, s'a produs ieri un defect. Cum pe căldurile acestea oprirea apei ar constitui o primejdie pentru sănătatea publică, d. primar P. Bogdan a dispus ca apa să nu fie întreruptă.

O echipă de lucrători a reparat stricăciunea în câteva ceasuri.

*

Pentru începerea lucrărilor de reparare a conductei, d. primar P. Bogdan a invitat la Iaşi pe cunoscutul tehnician d. Ghermany.

După sosirea răspunsului, se va convoca o conferinţă a experţilor când se vor lua hotărâri definitive.

x Primăria a dispus să se înceapă imediat lucrările de canalizare în cartierul Regiei, str. Sf. Lazăr şi V. Adamache.

Scandalul cu sifoanele

Cum este speculat publicul

In altă parte a ziarului, inserăm o înştiinţare-ofertă în care se anunţă că tubul de acid carbonic de 20 kgr. se vinde cu 200 lei (ba aflăm că se poate obţine şi mai ieftin). Acest tub costa înainte 1300 lei.

Dintr'un tub de 20 kgr. se fac circa 1300 sifoane.

Şi totuşi plătim la Iaşi sifonul 5 lei, — adica acelaş preţ când acidul era de vre-o 8 ori mai scump!

Sifonagiii care pungăşesc astfel pe consumatori, mai sânt şi obraznici, ameninţând pe cetăţenii care posedă sticle cumpărate cu bani buni.

Sticlele de sifon se găsesc şi în comerţul liber. Când cetăţenii se duc cu asemenea sticle, la fabrici sau la cârciume, li se dau în schimb sticle umplute gata, cu marca fabricei. Aceste noui sticle, rămân bine înţeles, proprietatea consumatorului.

Sifonagii însă, care fură la apa gazoasă, ar vrea să fure şi sticlele. Şi îndrăznesc să dea înştiinţări obraznice şi ridicole.

Dacă autorităţile nu iau măsuri (nu ştim de ce) contra acestor jefuitori care string averi şi se primblă prin străinătăţi, pe seama consumatorului sarac,— nu-i rămîne publicului decît să treacă el la fapt.

INFORMAŢIUNI

x **S'a pierdut un câne negru Coker, care răspunde la numele „Daisy".**

Găsitorul este rugat a-l aduce la d. Maior Gh. I. Buznea, str. Carol 11, unde va primi o recompensă bună.

x **In zilele de 5—8 Iunie curent, va avea loc în Iaşi *Congresul tuturor profesorilor de geografie din ţară*. Se fac pregătiri de cei în drept, organizându-se de sigur şi excursii în împrejurimi.**

x In apa Siretului, în dreptul com. Bucecea, a fost pescuit cadavrul soldatului Dzividinschi Iohon din Reg. 87 Inf. Botoşani.

Nu se ştie dacă-i vorba de un accident sau o sinucidere.

x Doctorul BRENER *specialist mamoş*, boli de femei, consultaţii de la 2 până la 4 p. m.

ANUNŢ

Se precizează că vânzarea ce urmează a se efectua mâine 1 Iunie 1932, conf. publicaţiei Corpului Portăreilor No. 803, este privitoare la d-l Lupu Fischler din Iaşi str. Tataraşi No. 58 vechi.

LA LIBRĂRIA

HACHETTE

din str. Lăpuşneanu

a sosit un mare transport de

cărţi pentru premii

tuturor şcolilor li se acordă un

RABAT SPECIAL

ATENŢIUNE !!!

Nici odată programul unui cinematograf, n'a întrunit 2 filme atât de EXCEPŢIONALE

TRIANON-UL prezintă pe cel mai iubit şi popular actor al Parisului

GEORGES MILTON cunoscut din „Regele Şmecherilor" şi „Banda Bouboule", în

Regele Lustragiilor

La orele 3 jumătate 7 şi 10 jum.

O comedie de un deosebit antren, vorbită şi cântată în limba franceză în care MILTON se întrece pe sine însuşi pornind de la umila ocupaţie de lustragiu şi ajungând prin cele mai ne-aşteptate întâmplări comice, la o situaţie de frunte.

Milton Prinţ, în vizită la o contesă!.. **Veţi râde cu lacrimi**

Aparatul sonor funcţionează cu maximum de intensitate, spre a acoperi râsul extrem de zgomotos al publicului din sală.

Al 2-lea film

DANSUL spre PRAPASTIE IN LIMBA GERMANĂ la orele 5 jum. 9 şi 11.45

prezintă într'un decor de lux şi fast inegalat pe cea mai frumoasă artistă a Americei **JOAN CRAWFORD**

vedeta companiei „Metro Goldwin", artistă care în America este cu mult mai sus plasată în adoraţia publicului de cât Greta Garbo şi noul Rudolf Valentino, pe Clark Gable artist de excepţională frumuseţe. DANSUL spre PRAPASTIE este o dramă extraordinară petrecută în lumea miliardarilor şi în cea a gangsterilor. Un scenariu puternic, o acţiune captivantă. Frumuseţe şi Lux.

Complectare : JURNAL PARAMONT

ANUL XXVIII No. 7526

3 LEI EXEMPLARUL

JOI 2 IUNIE 1932

ABONAMENTE

Le
"
"

ATELIERELE TIPOG
IAȘI.—STR. LĂPUȘNEANU 37

Fundațiunea „Regele Ferdinand I"
București
Str. Știrbei Vodă 3
(m. Coroanei)

OPINIA

ZIAR POLITIC COTIDIAN

ANUNCIURI
se primesc la toate
AGENȚIILE DE PUBLICITATE
și la
ADMINISTRAȚIA ZIARULUI
Iași. — Strada Lăpușneanu 37

Telefoane: Redacția 391, Administrația 394, Serviciul de noapte 367

ACTUALITAȚI POLITICE

DEMISIA GUVERNULUI

Rolul raportului Rist - Activitatea de un an a regimului Iorga, e nulă și neavenită

De ce a trebuit să plece guvernul? O știți; sau mai precis **o simțiți** *cu toții.*

Durerile obștești; impasul nenorocit în care se află toate categoriile de producători; calvarul nemaipomenit al pensionarilor și funcționarilor; dezorientarea gravă în acțiunea de guvernământ; — toate acestea sînt vechi dovezi că Ministerul neputincios nu mai trebuia să rămâie în fruntea treburilor țării.

In afară însă de această atmosferă generală (care ar fi impus mai de mult plecarea „tehnicienilor"), s'a produs recent o cauză ocazională de la ale cărei concluziuni fatale, cabinetul actual nu se putea sustrage.

E vorba de raportul domnului Rist.

*

In momentul când scriem aceste rânduri, nu cunoaștem textual raportul d-lui Rist. Știm însă, din chiar declarațiile d-lui ministru Argetoianu, că expertul francez (pe lângă o aspră critică a politicei bugetare românești) cere: abrogarea imediată a legii de monopol a alcoolului, și modificări esențiale în legea conversiunii și legea lichidării judiciare.

*

Dacă guvernul ar fi spus că nu primește aceste sugestii și că trece la **altă politică de Stat,** *la* **alte orientări generale** *în ce privește planul economico-financiar internațional, — am admite că raportul Rist nu implica retragerea cabinetului, fiindcă politica internă nu trebue să fie dirijată și încă mai puțin dictată din afară.*

Cum însă guvernul a cerut și s'a supus în prealabil arbitrajului experților franceji;

cum recunoaște și își însușește punctele de vedere ale experților, anunțând că în orce caz trebuește plătit cuponul extern și menținută stabilizarea;

cum urmează să se aplice propunerile d-lui Rist;

înseamnă că opera de guvernământ, de până acum, a tehnicienilor **este nulă și neavenită.** *Ba mai mult:* **opera guvernului a primejduit grav interesele Statului.**

Această concluzie, admisă și recunoscută de guvern, a implicat numaidecât schimbarea de regim. După toate uzanțele politice; după logică și morală; după bunul simț comun, — guvernul a trebuit să demisioneze îndată.

El nu putea să mai facă încercări; ar fi fost o gravă anomalie să i se mai îngădue.

*

Care va fi soluția crizei?

Se impune un guvern cu metode contrare celor de până acum ale „tehnicienilor".

Până la ce punct, contrare? Și ce persoane să le aplice.

Este cuvântul Suveranului. Îl așteptăm.

X.

IDEI ȘI FAPTE

OBSERVAȚII ȘI CONCLUZII

IN JURUL CONGRESULUI MESERIAȘILOR

In timp ce dăscălimea toată își plângea enervată, durerile și chinurile, la congresul general dela București,—meseriași și micii industriași din cuprinsul Moldovei, Basarabiei și Bucovinei țineau și ei, oarecum izolați și neglijați de opinia publică, congresul lor profesional la Cernăuți. Un congres fără ecouri răsunătoare; fără consecințe „grave și imediate".

Căci, ce deosebire mare între felul de a se comporta față de cărmuire și față de problemele arzătoare la ordinea zilei, a congresiștilor din capitala țării și celor din capitala Bucovinei!

Dela un timp încoace, dăscălimea îndură lipsuri grozave: nu-i plătită cu lunile, e pusă în schimb sub tutela „prefecților culturali" ai regimului. Și învățătorii de toate gradele se agită, rostesc discursuri impresionante, formulează atacuri fulminante la adresa șefului guvernului și a visternicului; vor cu tot dinadinsul să-i silească pe cei în drept să le asculte barem păsurile. Concomitent, nu uită să facă și nitică politică de partid (sunt mai toți înscriși prin cluburi) cerând în unison suspect cu șefii partidelor, imediata plecare dela cârmă a guvernului acest nefast.

*

Mult mai înspăimântătoare însă, de o durată infinit mai lungă, sunt strădaniile miilor de meseriași și mici industriași. Ei lihnesc de foame din 1928. Și-au amanetat în urmă cu un an încă, până și uneltele de lucru și figurează numai ca breslași în registrele percepțiilor și ale bănoilor. Meseriașul român nu mai e de mult meseriaș; ci negustor de haine vechi, distribuitor de mere murate, mătură tor de stradă, sau mai simplu, un pierde anul; un șomer.

Persecutați și hărțuiți în permanență de administrațiile politice, de corporații, de agenții fiscului și de cămătari, oamenii aștia simpli nu și-au pierdut totuși cumpătul, ținând să ofere și de data aceasta o lecție admirabilă atâtor alte categorii sociale, mai puțin lovite de criză și de dregători, și care fac... pe revoluționarii și intransigenții!

Nu intră deloc în intențiile noastre să demonstrăm că „așa e mai bine".

In situația dezastruoasă de azi, eroismul și resemnarea unora tot acelaș efect produc ca și revolta și indignarea altora. Adică, unul nul. E mai recomandabil deci să strigi; îți ușurezi barem sufletul, îl ușurezi la intervaluri, de surplusul sufocant de venin.

Am ținut numai să facem comparația de rigoare, urmând ca cetitorii să tragă singuri învățămintele ce se impun.

Prin urmare: meseriașii n'au făcut politică; nu-și au etalat mizeriile în stradă; n'au amenințat. Ci au solicitat smeriți, plin de sfială balcanică, bunăvoința celor sus puși.

Micșorarea taxelor ce se percep pentru corporații. Anularea tuturor amenzilor și revocarea tuturor pedepselor fiscale. Modificarea legii pensiilor. Suspendarea perceperii scandaloasei „cifre de afaceri". Alicarea legii pentru înființarea Camerelor Muncii.

Precum se vede, sunt acestea incontestabil niște revendicări din cale afară de modeste; așa de modeste încât vor merita un oprobiu categoric dregătorii care nu vor găsi cu cale să le satisfacă imediat.

Să soliciți respectuos numai micșorarea dărilor, atunci când nu ți se oferă posibilitatea de a munci și ești lăsat să crapi de foame; să ceri numai suspendarea cifrei de afaceri, atunci când afacerile se reduc la negoțul cu jucării pentru copii și cu bonboane ieftine — e acesta un gest pe care l'a putut face numai un meseriaș înapoiat, un meseriaș-martir ca cei dela noi.

Vor înțelege oare conducătorii semnificația unui astfel de procedeu? Vor ști să tragă consecințele și să se grăbească să acorde solicitanților acestora nepretențioși, absolut tot ce cer, fără rezerve oligarhice, fără amânări tradiționale?

E loc să spunem guvernanților: Grăbiți-vă în a le satisface dorințele de azi. Sunt modeste, inofensive și pot fi lesne împlinite. Grăbiți-vă; ca să nu fie prea târziu apoi...

I. I. b.

Avion fără conducător

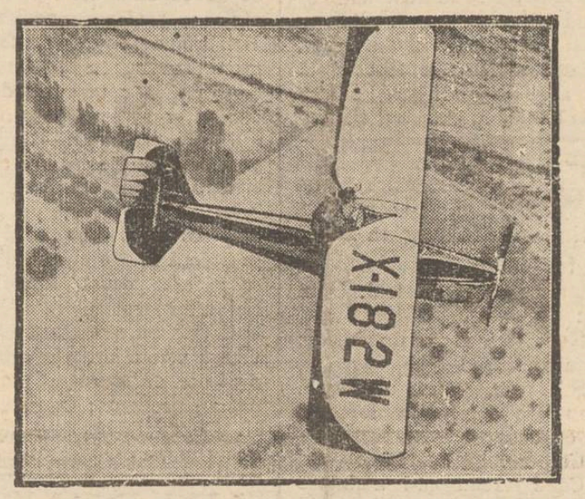

Inventatorul american Cornelius a construit un avion care se ridică în văzduh și aterisează în mod automat. Acest aeroplan zboară singur, fără pilot.

In clișeu: avionul lui Cornelius în timpul unui zbor.

DIN TOATA LUMEA

O moarte originală. — Un anume Charles Tollman din New-York a hotărât să-și puie capăt vieții. Dar, ca orice american, căuta un procedeu original chiar și în acest scop.

El și-a construit un cosciug, în care și-a pregătit un revolver. Apoi a chemat un fotograf, care a făcut un clișeu reprezintând pe sinucigaș în raclă. Tollman a declarat fotografului că face această poză pentru a aranja o farsă! Dar o farsă sinistră.

După ce s'a văzut în ipostaza de mort, ciudatul american a lipit fotografia pe capacul sicriului. Apoi s'a așezat în coșciug și și-a tras un foc de revolver în gură. Moartea i-a fost fulgerătoare. Iar rudele n'au avut altceva de făcut decât să închidă capacul și să transporte sicriul la cimitir, unde defunctul își pregătise singur și mormântul.

Un sinucigaș într'adevăr prudent!

*

Liga contra zestrei. — Din Budapesta se anunță că un grup de doamne și domnișoare a format acolo o ligă contra zestrei. In apelul publicat de această ligă se arată că în aceste vremuri critice bărbații trebuie să fie mai puțin pretențioși și să renunțe la dotă.

Apoi se face apologia căsătoriei, susținându-se ideia că averea nu este adevărata fericire în viață. O femeie iubitoare și gospodină — spune manifestul — valorează mai mult decât toate bogățiile care dealtfel s'au dovedit astăzi atât de efemere și nesigure. Apelul termină drastic: „Jos zestrea!"

Se pune însă întrebarea: oare și bărbații sînt de aceiaș părere? Ei ar putea să argumenteze că tocmai în aceste vremuri grele de criză, zestrea apare mai necesară ca oricând!..

*

Pensionatul sinuciderilor.— Așa a fost denumit pensionatul de fete din Viena, situat pe Kenyongasse. Acum doi ani în acea școală și-au pus capăt vieții două eleve, care au rămas repetente. Anul trecut, din aceiaș cauză, două fete s'au otrăvit în fața cancelariei profesoarelor. Și anul acesta obiceiul nu s'a desmințit.

Acum o lună o elevă din clasa 6-a a încercat să-și curme zilele, tăindu-și artele dela mâna stângă. Iar zilele trecute, eleva Lilly Herbst s'a aruncat în curte dela al treilea etaj, fiindcă era amenințată să nu treacă clasa.

Direcția școlii a luat măsuri pentru a stăvili aceste gesturi disperate. Dar nu poate reuși să supraveghieze pe fiecare școlăriță în parte. De aceia actele funeste se repetă în fiecare an la închiderea cursurilor. Și astfel instituția a ajuns să capete sinistrul titlu de „pensionatul sinuciderilor".

*

Dragoste liberă. — In anul 1832, adecă exact acum o sută de ani, un anume John Hamfrey Nayes a înființat la Parney-Wermount (Statele-Unite) o așa denumită „colonie a dragostei libere". Membrii acestei grupări trăiau foarte libertin. Norma era că femeia care se mărită cu unul din coloniști, se căsătorește cu toată colonia. Un principiu care nu e egoist, dar care dă loc la desfrâul cel mai liber. Deaceia, după câtva timp, colonia a fost desființată.

In prezent, după un secol, ideia lui Nayes a găsit noui adepți. Astfel se anunță că tot la Parney un grup de bărbați și femei a încercat să reînvie „colonia dragostei libere". Dar au intervenit autoritățile în mod drastic și proiectul a fost zădărnicit. Dealtfel moravurile ușoare sînt astăzi destul de răspândite, pentru a mai avea nevoie de organizații speciale!...

Impozite și pe... cîntecul păsărilor!

Șeful biroului fiscal din orașul Hohenstadt (Cehoslovacia) a dat o ciudată ordonanță, prin care se pun impozite și pe cîntecele păsărilor, începând de astăzi 1 Iunie. Astfel s'au stabilit următoarele taxe:

Pentru o privighetoare 100 coroane (750 lei) pe an; pentru un sturz 50 coroane (325 le); pentru o cinteză 20 coroane (150 lei) și pentru un scatiu 10 coroane (75 lei). Aceste impozite au fost fixate, pentrucă melodiile păsărilor sînt socotite ca o distracție și distracțiile sînt impozabile.

Numai de n'ar afla d. Argetoianu!...

Nebunia vitezei

745 Kilometri pe oră

La Littorio (Italia) au avut loc mari demonstrațiuni aviatice, la care au luat parte câteva sute de aeroplane. S'au făcut diferite exibiții îndrăznețe și s'au organizat concursuri cu premii importante.

Cu acest prilej un avion italian, precum relatează ziarul „Impero", a reușit să întreacă recordul mondial de viteză, stabilind performanța de 745 Kilometri pe oră. Ultimul record în materie era deținut de pilotul englez Stainfort, care a obținut 697 Klm. pe ceas. Prin urmare avionul italian a realizat un plus de 48 Klm., ceiace înseamnă o depășire considerabilă. Și ziarul „Impero" își exprimă speranța că se va ajunge și la 1000 Klm. pe oră.

Intr'adevăr, secolul vitezei!

„OPINIA"

LITERARA ȘI ARTISTICĂ

Vorbe...

Un vultur răpus de-o scânteie...

Ionel Ghica, îndrăznețul zburător care în goană de primejdii s'a pus în repetate rânduri în luptă cu văzduhul, a găsit o moarte stupidă. Intr'o uliță din periferia bucureșteană a fost descoperit aproape stâns, în ultimele zvârcoliri de viață mistuită de arșița fatală a unui extaz artificial. In spital, după câteva ceasuri de toropeală obscură, Ionel Ghica a închis pentru totdeauna ochii care au privit fără teamă vulturii din înălțimi de azur. A murit —neverosimil și ingrat— ca un leu răpus de pușca-jucărie a unui copil. Ionel Ghica nu merita o asemenea moarte.

Dar ispite infame l-au condus pe drumul clandestin al unor plăceri morbide Și cel care a știut pe căile văzduhului să ducă îndrăzneala până la eroism, n'a putut să înfrunte pericolul absurd de pe acest ticălos drum pământesc. Moartea lui Ionel Ghica s'a desbrăcat de taina în care a fost ascunsă la început. Și astăzi se știe că vigurosul zburător a căzut victima patimei meschine a stupefiantelor. Prizele de heroină i-au defectat motorul vieții și accidentul fatal devenise inevitabil. O glorie în plină ascensiune s'a topit în câteva ceasuri, ca și fumul de extaz ireal.

Hotărât; Ionel Ghică nu merita o asemenea moarte. El putea să moară eroic în frângerea aripelor avântate lacom spre zări fără hotare. O altă moarte, și mai ales una ca aceia din periferia obscură a Capitalei, înseamnă o crâncenă răzbunare a destinului. Dar tragedia lui Ionel Ghica va avea măcar puterea unui exemplu purificator?

i. b.

...și fapte

Un congres interesant

Un congres interesant a avut loc la Frankfurt pe Main. Acolo s'au adunat reprezintanții cei mai reputați ai vagabonzilor cântăreți („edelvagabunden", cum îi numesc nemții). Asemenea trubaduri se mai găsesc astăzi în Germania în număr de 40.000. Ei colindă orașele și sunt chemați în familiile bogate și la diferite petreceri, unde improvizează cântece și distrează publicul.

Cei mai renumiți cântăreți vagabonzi din Germania sunt Karl Wassmann și Gregor Gög, care au compus mii de poezii și arii. Dealtfel, în semn de cinstire, ei au și condus desbaterile adunării dela Frankfurt. Scopul congresului era de a cere mai multă solicitudine din partea autorităților, întrucât cei mai mulți dintre acești trubaduri se luptă cu mizeria și foamea. Criza nu i-a cruțat nici pe ei!

(Continuare în pagina II-a)

VICTOR ION POPA

AUTORUL DRAMATIC

In seceta dramaturgiei autohtone de după război, apariția lui Victor Ion Popa cu „Ciuta" a fost primită cu unanimă surpriză și satisfacție. Dramaturgia originală părea ancorată pentru mult timp în rada pieselor istorice și dramatizărilor de bazm. Cu excepția lui M. Sorbul, C. Theodorian, Al. Sabaru etc. care înțelegeau să acorde atenție în teatrul lor vieții obișnuite eroilor rupți din cotidianul apropiat, toată producția genului se zbătea între Feți-Frumoși, zmei, vrăjitoare și vrăjitori, voevozi, jupânese și domnițe. Victor Ion Popa s'a alăturat cu violența adevăratului gen dramatic dându-ne în „Ciuta" aspectul viu al dramei burgheze. Piesa a făcut carieră pe toate scenele din țară.

La Iași, e preocupată în amintirea tuturor creațiile de marcă realizate de d-ra Sorana Țopa, Ion Profir și neintrecuta realizare a marelui nostru comedian C. Vernescu-Vâlcea înconjurați de ansamblul select al teatrului local.

In 1908 Victor Ion Popa a dat teatrului românesc „Mușcata din Fereastră" jucată întâi pe scena „Studioului Teatrului Național din București" — cu un succes fără pereche și reluat apoi pe scena majorității teatrelor naționale provinciale.

Toată atmosfera de bonomie moldovenească, de romantizm proaspăt, tot valul de duioșie al societății românești, care apune sub ochii noștri, a fost închise cu puteri de Demiurg în „Mușcata din Fereastră". Ieșenii au putut admira și aceasta a doua lucrare, în turneul artiștilor bucureșteni.

In această stagiune V. I. Popa a prezentat publicului bucureștean, pe scena teatrului „M. Ventura" al cărui regizor este, o comedie savuroasă intitulată: „Take, Ianke și Cadâr".

In serviciul ei pe lângă artiștii Teatrului „Maria Ventura", tânărul regizor și autor dramatic s'a bucurat de forța autenticului talent de mare comedian Ion Sârbul. Succesul interpreților și al autorului a fost desăvârșit.

Spectatori obiectivi ai strădaniei autorilor originali în cucerirea viitoarelor fruntarii ale forțelor de creație naționale, noua victorie a autorului V. I. Popa ne-a prilejuit numai mâhnirea de a nu fi putut asista la unul din spectacolele comediei *Take Ianke și Cadîr*.

Spectacolul de azi *1 Iunie* ce se va da în sala Teatrului Național local, vine să ne recompenseze părerile noastre de rău.

In plus, vom avea surpriza rară la noi dar tot mai des întâlnită în streinătate de a-l vedea pe însuși autorul ca interpret al unuia din rolurile principale.

Ansamblul de marcă care enumără pe irezistibilul comic *G. Timică*, pe tânărul în plina ascensiune *N. N. Matei*, pe seducătoarea noastră „Greta Garbo" d-na Maria Mohor și minunata Silvia Dumitrescu alături de talentații Jules Casaban, Mihail Popescu, etc., va dovedi și ieșenilor, că teatrul românesc nu e departe de ziua când nu va mai fi tributar repertoriului de duzină bulevardier strein, ci dimpotrivă, va merge spre culmi de adevărată artă prin propriile lui puteri.

Victor Ion Popa a dovedit că are toate însușirile care ne dau dreptul să așteptăm verificarea celor afirmate mai sus.

s. t.

CRONICA CINEMATOGRAFICĂ

SALA SIDOLI — de Wratislavius

„RĂZBOI ȘI PACE"

Sub titlul de mai sus, rulează de 2 zile la Sidoli un film extrem de impresionant, atât prin tendința ce se degajează din conținut, cât mai ales prin interpretarea personagiilor. In mijlocul seriei lungi de producțiuni mediocre la câte am azistat în ultimul timp, proeminează puternic înscenarea aceasta cu pronunțat caracter anti-războinic în care „eroii" sunt prezentați cu atâta plasticitate, încât nu se poate ca impresiunea lăsată, să nu rămână vie, vreme multă, în sufletul spectatorului.

Să nu fim însă greșit înțeleși. Noi nu ne oprim la opera întreagă, în care s'au strecurat — pentru trebuințele cauzei, unele presupuneri cam neverosimile.

Ci, alt-ceva este aci cu putere subliniat. Anume: amănuntul, de către mulți trecut cu vederea și de către alții ascuns sub masca ipocrită a eroizmului și a vorbelor goale și umflate.

Dulgherul care lucrează tihnit în atelier, făcând — în pauza lucrului—și câte-o jucărie pentru copil, e atât de abătut când e silit să se despartă de ai săi, cu gândul că foarte probabil n'o să 'i mai revadă. Profund deprimat se duce la gară și pe drum, numai sub impulsul mulțimei delirante și chipurile entuziastă, el se concentrează, luând poza țanțoșă de erou, ce pornește zâmbitor în combaterea dușmanilor.

Dar e atât de artificială această poză, că numai aceia care prinși și ei în vârtejul psihozei războinice, n'o pot observa. Insăși femeile care ațâțau bărbații, când a plecat trenul și au făcut uralele, rămân în fața șinelor, o clipă-două nemișcate, împietrite. Treptat —dar repede, vine simțul realității și o adâncă desnădejde se zugrăvește pe chipurile celor rămase.

Aceasta e una din scenele premergătoare. S'a petrecut în toate orașele și orășelele Germaniei și poate fi privită ca o scenă tip. La fel, sau aproape, a fost în Franța, în Anglia, în Rusia, *la noi* — în toată lumea.

Alt epizod: Unui biet croitor, destul de urât și slab, i-a surâs

(Continuarea în pag. II-a)

POLUL SUD

va fi filmat

La Paris a sosit cunoscutul explorator american Sir Lincoln Elsworth, care pregătește o nouă expediție la Polul Sud. Elsworth a declarat că scopul expediției este de a complecta cercetările lui Byrd în vederea alcătuirii unei hărți exacte și detailate a regiunii Polului Sud. Exploratorii vor parcurge o distanță de 2900 mile, parte în sănii, parte în avionete cu patine.

Sir Elsworth pleacă dela Paris în Germania, unde a comandat mai multe instrumente pentru cercetări științifice. In plus va lua un aparat cinematografic, pentru a filma ținuturile dela Polul Sud. Se menționează că va fi primul film sonor în acest gen.

Depurativul „Salparil"

Este cel mai bun depurativ al sângelui stricat.

Esență vegetală compusă din sucurile unor plante depurative și stimulante. Se întrebuințează cu mare succes în bolile cunoscute sub numele de: **gută; reumatism cronic; boli de piele, eczeme,** furunculi, **mâncărimea** și erupțiunea pielei; la copii **scrofuloși, debili, limfatici** etc. și în aradere purificare a sângelui. Flaconul este însoțit de prospect.

Depozit General Farmacia Curței Regale

Frații Dr. Konya succesor Dr. E. Grozea Iași

Unde nu se află, se trimite cu mandat prin poștă.

BANCA EMANOIL MARCOVICI

anunță pe jucătorii Colecturii sale că a primit

CL. III-a A LOTERIEI DE STAT

și că în conformitate cu art. 64 din Regulamentul Loteriei jucătorii sunt obligați a depune lozurile vechi la ridicarea clasei III-a. **Tragerea are loc în zilele de 21 și 22 Iunie** a. c. și sunt câștiguri de Lei 12.465.000

CU **BAIADERA**

PUTEȚI VOPSI SINGUR IN CASĂ LÂNĂ-BUMBAC ȘI MĂTASE

DOCTOR

M. MATASARU

Specializat la Paris—fost asistent de spital la Paris

Boli Interne:

INIMA, PLĂMÂNI

și tratamentul tuberculozei pulmonare cu Pneumatorax artificial

Str. Mârzescu 16 (parter)

Cons. 9—10 a. m. și 3—6 p. m.

Arhitect-Diplomat

MIHAI STOIAN

Execută: planuri, devize, antreprize, calcule în beton armat, expertize.

Iași, str. Dancu 2

Dr. I. Segal-Caritas

fost șef de Clinică al prof. Rochon-Duvigneaud din Paris

Medic de spital

Boli și operațiuni de ochi

S'A MUTAT în

strada Col. Langa No. 1

Inginer I. Schleier

Iași str. Elena Doamna 26

execută lucrări de construcție în antrepriză și regie:

VILE, CASE DE RAPORT, TRANSFORMĂRI, CALCULE BETON ARMAT.

Proect și deviz

Tribunalul Județului Iași Secția III-a Publicație de vânzare N. 3681 din 28 Mai 1932

Tribunalul Iași secția 3-a, prin jurnalul din 26 Mai 1932, a autorizat corpul portăreilor tribunalului Iași, să efectueze din nou formele de vânzare prin licitație publică a porțiunei indivize de 1/2 din imobilului situat în Iași, str. Smârdan No. 7, proprietatea falitului Marcu Mendel componentul falitei soc. col. „Frații Marcu & David Mendel", fostă cu sediul în Iași str. Cuza Vodă No. 11, imobil, care conform raportului de expertiză de la dosar, se constată că se compune dintr'o clădire de cărămidă, cu fațada spre str. Smârdan cu 2 camere, bucătărie și cu instalație de lumină electrică, în spatele clădirei este o magazie și în fundul curței o construcție din chirpici cu o cameră și un antret și un closet de zid. Intreg terenul are suprafața de 146,20 m.p. Clădirile sunt acoperite cu tablă. Jumătatea acestui imobil, expertul o evaluează la suma de 96.466 lei. Se încunoștiințează că vânzarea și adjudecarea acestei jumătăți indivize din imobilul sus menționat, vor avea loc în pretoriul tribunalului Iași, secția 3, în ziua de 19 Septembrie 1932 ora 13, începându-se licitațiile publică de la suma de 25.000 lei, fixată de tribunal prin jurnalul din 7 Martie 1932.

Dosar No. 28 | 1931

Președinte, M. Eșianu

Șef Portărel Gh. Sava

PRIMĂRIA MUNICIPIULUI IAȘI

Se aduce la cunoștința celor interesați că în ziua de 11 Iunie a. c. ora 11 dimineața se va ținea în localul acestei Primării situată în Iași str. Alexandri No. 14 licitație publică pentru furnizarea următoarelor materiale.

Ciment 60.000 kgr, Asfalt 60.000 kgr., Bitum 10,000 kgr., Mozaic 10,000 kgr.

Licitația se va ține în conformitate cu art. 88—110 din legea Contabilității publice, regulamentul O. C. L. și normele publicate în Monitorul Oficial No. 127 din 4 Iunie 1931.

Toate persoanele cari vor lua parte la licitație vor depune pe lângă ofertă și o garanție de 5 la sută din valoarea furniturei oferite iar oferta se va face numai în conformitate cu caetul de sarcini, cari poate fi văzut în fiecare zi de la ora 8 până la ora 12, în localul acestei Primării din str. Alexandri No. 14.

Pentru Premiile Școlare

Se recomandă domnilor învățători următoarele lucrări de propagandă Culturală ale D-lui *Victor Munteanu* distinsul publicist, fost inspector și subdirector în Ministerul Instrucțiunii.

1. Simbolul educației pentru Copiii din România.

Preț redus 5 lei

2. Sfaturile învățătorului cu sătenii asupra alcoolismului (5 Conferinți).

Prețul redus 10 lei

Broșurile se găsesc la librăria SOCEC (Iași)

Grefa Trib. jud. Iași Secția I-a

E X T R A C T

Dl. Plutonier Major Rotariu Vasile din Iași str. Aurora No. 24, a intentat acțiune de divors soției sale Ecaterina Rotariu, născută Magirescu. pentru insulte grave și părăsirea domiciliului conjugal iar din căsătorie a rezultat o copilă cu numele de „Cornelia" în etate de 3 ani, soția pârâtă are avere mobilă și imobilă ce constă din 5 (cinci) bucăți de pământ situat în comuna Luncani județul Bacău, cu megieșiile arătate prin actul dotal autentificat de Trib. Bacău Secția I-a sub No. 628 din 9 Februarie 1927 și transcris în registrul de foi dotale la No. 14 | 927.

Grefier, Indescifrabil

No. 25653 din 28 Maiu 1932

Lei 5000 vagonul lemne foc

predate la domiciliu

Lemnele sunt de stejat, uscate, de prima calitate.

Greutatea și calitatea absolut garantate.

Pentru comerzi a se adresa la administrația ziarului.

De închiriat localul FLORICA

(VIAȚA LUNGĂ)

A se adresa de urgență la Ferma Badareu.

Epitropia Generală a Casei Spitalelor și Ospiciilor Sf. Spiridon din Iași

Se aduce la cunoștința celor interesați, că Epitropia acestei Instituții, tratează prin bună învoială, închirierea localului de brutărie, dela Băile Slănic, jud. Bacău cu începere din sezonul balnear 1932. Ofertele pentru închirierea localului de mai sus, se primesc pină la 10 Iunie a.c. cel mai tîrziu.

SINUCIDEREA

unei tinere fete

Cluj 1. — Tânără fată Maria Hios și-a pus capăt vieții, aruncându-se în fața trenului. Corpul i-a fost rupt în bucăți.

Cauza actului disperat ar fi de ordin sentimental.

Generalul Pangalos

a fost deportat

Atena 1.— Generalul Pangalos cu 12 camarazi, au fost ieri deportați în diverse insule. Pangalos va fi internat pe insula Corfu.

Această măsură a fost luată pentru a se asigura țara contra încercării unei lovituri de stat.

„OPINIA" LITERARA ȘI ARTISTICA

(Continuare din pagina I-a)

Când femeia uită...

Se întâlnesc doi prieteni. Unul spune:

— Nevasta mea are un defect: e foarte uitucă.

— Și a mea, la fel; uită ușor. Dar eu am găsit un remediu foarte eficace.

— Care anume?

— Când vreau să-i amintesc ceva, scriu un bilet și-l pun în portofelul meu cu bani..

Diferite știri

— *Celebrul violonist* Fritz Kreisler scrie o operetă, care va purta probabil titlul: „Dragostea împăratului". E vorba de o poveste de amor din tinerețea împăratului Franz Joseph.

— *„Quo Vadis"*, renumitul film al lui Emil Jannings, a fost lucrat în versiune sonoră. Partea interesantă este că s'a turnat și o ediție în limbă latină.

— *Un nou film* operetă, care obține succes în străinătate, este intitulat „Prietinul meu, milionarul". Rolul principal e interpretat de Hermann Thimig.

La școală

— Mamă, eu am fost astăzi singurul din clasă care am răspuns la întrebarea profesorului.

— Foarte frumos; dar ce te-a întrebat?

— Cine a spart geamul din clasă?

Bibliografie

— *„Lu"* (Nr. 4)—Lectura presei universale—(ediția românească) a apărut cu bogat și interesant material de actualitate. Din sumar menționăm: Vom avea război ruso-japonez?, Coridorul Dantzig, Statul major al lui Hitler, Berlin-New-York în 12 ore, Bernard Shaw și criminalitatea, Boicotarea lui Charlie Chaplin, Paradisul roșu: U. R. S. S., Procesul din Honolulu, înlăturarea frontierelor vamale, etc. etc.. In 16 pagini mari, cu numeroase desene, exemplarul 10 lei.

„Vremea școlii", revista învățătorilor ieșani, (An. 5--Nr. 5) cuprinde judicioase articole cu privire la diverse probleme de ordin didactic. Semnează: C. Cumpătă, Ioan Slate, Eugen D. Neculau, Jean Livescu, Ed. Gaman, Const. Eremia, C. Rollea, Maria Grama. La rubrica „Varia": diferite comunicări și informațiuni.

—*„Moldova"* (primul număr), organ de propagandă cooperativă, a apărut cu colaborarea d lor: prof. G. Ionescu-Sisești, prof. Agricola Cardaș, pr. N. Hodoroabă, pr. E. Nonea, T. Ionescu-Pașcani, prof. Eugen Pavlescu și Eugen Ritter. In rest, știri, instrucțiuni. Revista apare lunar și își propune să stimuleze activitatea cooperativelor.

Agitația celor neplătiți cu lunile

Intruniri de protestare la Bârlad și Huși

Bârlad 1. — Membrii corpului didactic și ai clerului din oraș și județ, s'au întrunit în sala cinematografului „Francez", pentru a aviza la mijloacele ce trebuesc luate față de situația creată acestor corpuri prin neplata salariilor.

Ședința este prezidată de d-l profesor C. Moroșanu, care după ce aduce omagii M. S. Regelui și propune să i se expedieze chiar în cursul dezbaterilor o telegramă, propunere ce se admite și după ce aderă la congresul de la București și se expediază o telegramă congresiștilor, — arată motivele care au determinat congresul și cere solidaritate.

D. Tomșa, institutor, după ce arată menirea corpului didactic, se referă la starea precară în care se găsește acest corp din cauza neachitării salariilor.

In același sens vorbesc d-nii I. Ghenciu, învățător; preot Dimitriu, profesor dr. Berdan, preot Ștefănescu, profesor; Onel, învățător; N. Alexandrache, învățător, iar la urmă închee d-l Moroșanu, care face un rezumat al dezbaterilor, din care reese că se cere achitarea salariilor în restanță, așa fel ca toți să fie puși la curent cu plata. Iar în ceia ce privește reducerile, să se facă pentru toți funcționarii, adică și pentru cei mari și pentru cei mici. Sandu

Agitația pensionarilor din Huși

Huși 1.— Pensionarii fiind informați că s'au trimis acreditive pentru plata pensiilor în restanță, s'au prezentat în corpore la administrația financiara pentru a-și pretinde drepturile. Nefiind satisfăcuți, s'au produs câte-va incidente între pensionari și administratorul financiar. A urmat o întrunire de protest în parcul comunal.

D. procuror Th. Silion a oprit însă adunarea sub cerul liber, recomandând pensionarilor ca doleanțele lor — pe care le-a găsit juste — să fie făcute pe căile legale de către o delegație de câțiva membrii. Leontin

UN DENTIST CLANDESTIN

fură dinții de aur ai clienților

București 1 — Poliția a arestat pe numitul Nusim Weinberg, în str. Lăzureanu 47.

Acesta se ocupa cu dentistica clandestină, procedând necorect și excrocând clienții.

El scotea dela clienți dinții de aur sub motiv că trebue să repare legăturile. Apoi dispărea cu dinți cu tot; și-și deschidea cabinetul în altă stradă.

In acest chip a procedat de mai multe ori, iar reclamațiile se înmulțeau la poliție. In fine, ieri a putut fi găsit și arestat. El a mărturisit că topea dinții de aur și vindea la bijutieri metalul prețios.

IMPRESIA LA IAȘI PRODUSA DE DEMISIA GUVERNULUI

In fine, guvernul tuturor surprizelor amare, a făcut cetățenilor și surpriza plăcută de a demisiona. Imediat „Opinia" a adus această știre la cunoștința ieșenilor atât prin afișe cât și printr'o ediție specială distribuită gratuit, confirmând astfel din nou rapiditatea serviciului nostru de informație.

Un pensionar, citind aseară ediția „Opiniei", își făcu o cruce mare și exclamă:

— „Slavă domnului. Bine că am ajuns s'o trăesc și p'asta".

Iar un hâtru de lângă dânsul făcu constatarea:

— „I-e fatal d-lui Iorga numărul 13. A căzut tocmai când se împlineau treisprezece luni de guvernare".

*

Știrea a răspândit parcă un aer proaspăt de nădejde:

— Se vor achita salariile la zi!

— Se vor plăti pensiile!

Asemenea speranțe se auzeau peste tot.

*

Un deputat ieșan, deobiceiu radios, trece pe stradă cu o umbră de tristeță pe față.

—„A căzut"; exclamă un cetățean.

—„Apa trece, pietrele rămân, spune deputatul. Parlamentul nu se schimbă; numai guvernul".

*

Șefii organizațiilor politice erau asaltați de partizani, care cereau lămuriri.

Telefoanele zbârnăiau mereu.

— Alo, clubul liberal.

— Alo, clubul național-țărănesc.

— Aloo!...

De pretutindeni se primea același răspuns:

— S'a convocat urgent comitetul de direcție, după care se vor da instrucțiuni.

*

La București se întrunește astăzi comitetul de direcție al partidului național-țărănesc.

D. Maniu nu va lua parte. Insă o delegație va pleca la Bădăcin, ca să arate șefului că întrucât a dispărut cauza care l-a îndemnat să se retragă din viața politică, este invitat să revie în fruntea partidului.

*

Conducerea partidului poporului a telegrafiat d-lui Mareșal Averescu (care se află în Italia) și l-a invitat să revie în țară. Se pare că șeful partidului poporului își va întrerupe cura dela Aqui

M. Sv.

x La Botoșani a avut loc a doua alegere a decanului baroului și membrilor în consiliul de disciplină. Dar și contra acestei alegeri s'a produs ieri o contestație făcută de d. av. C. Stavrache din Bucecea.

x Cunoscutul proces dintre prințul M. Sturza și d. Mochi Fischer, care a început încă în 1914, a fost amânat pentru fond la 17 Iunie.

O ploaie cu peatră

face mari pagube în jud. Tutova

Bârlad 1.— In comunele Plopana, Dragomirești, Popești și împrejurimi a căzut ieri o ploaie torențială.

Ploaea era însoțită de grindină de mărimea unei alune, distrugând recolta și viile din acea regiune. Pagubele sînt mari.

*

Am anunțat că în comunele Cârja și Rânzești din jud. Tutova au invadat lăcuste în număr mare. Insectele distrug islazurile și semănăturile pe întinderi importante.

Numărul lăcustelor crește, sporind primejdia. Autoritățile iau măsuri pentru stârpirea vătămătoarelor insecte. Sandu

INFORMAȚIUNI

x La tribunalul secția I-a a continuat ieri judecarea procesului d-nei Severin.

S'a cerut recuzarea procurorului d. Miclescu, pe motiv că e rudă cu principala acuzată, și suspendarea procesului până la pronunțarea Casației în cererea de strămutare făcută de comitetul școlii normale. Ambele cereri au fost respinse.

S'a continuat ascultarea martorilor acuzării: d. inspector contrbil Ionescu și d. inspector școlar Bantaș.

x Pentru alegerea comunității israelite din Pd.-Iloae s'a prezentat o singură listă, compusă din d-nii dr. S. Iancu, Lupu Leibovici, Oscar Marcovici, Haim sin Haim, M. H. Goldenberg, L. D. Meisner, Jean Friedman, P. Senater, Fr. Eizenștein, Mendel Meirovici, A. Mendelovici, Simon Lupu și Osias Nachman.

Nefiind contra candidați, lista a fost declarată aleasă.

Urmează ca la data de 5 Iunie a.c. Comisia interimară să predea gestiunea și averea comunității, noilor aleși.

x In str. Eminescu, au început lucrările clădirii d-lui Mihai Sadoveanu, pe terenul donat de primăria Iași, în baza legii speciale votată anul acesta de parlament.

Executarea lucrărilor a fost încredințată d-lui inginer arhitect Kleper din Iași.

Spectacolele zilei

Unde mergem astăzi?..

1 Iunie

Teatrul Național. — *„Take Ianke și Cadîr"*, comedie de *Victor Ion Popa*. In rolele prime: Maria Mohor, Victor Ion Popa și Jules Cazaban.

Teatrul Cinema Trianon. — La orele 3.30; 7 și 10.30 *„Regele lustragiilor"* cu Georges Milton; la orele 5.30; 9 și 11.45; *„Dansul spre prăpastie"* cu John Crawford și Clark Gable. Jurnal sonor Paramount.

Teatrul Cinema Sidoli. — *„Răsboi și pace"*, film realizat după romanul lui Lew Tolstoi. Regia: Leonard Frank; *„Am iubit doi ochi albaștri"* cu Charlotte Ander și Herman Timmig.

Cinema Phoenix. — *Relache.*

Grădina Pomul Verde. — *„Fetița de pe Volga"* cu Vera Kaniewska și Paul Breitman.

Strandul Iașului, (strada Palat). Distracții în aer liber: canotaj, tenis, dans, exerciții gimnastice. Bufet bine asortat.

CRONICA CINEMATOGRAFICA

de Wratislavius

SALA SIDOLI:

„RAZBOI ȘI PACE"

(Continuarea din pagina I-a)

norocul. S'a găsit o fată de gospodar, care a consimțit să'i devină nevastă. Omul e în culmea fericirei. In mijlocul nunței și veseliei, după ce a dansat cu mireasa, el se strecoară alături și, neobservat, desmeardă mașina de cusut, primită probabil ca dar de nuntă (sau zestre) și 'i strălucesc ochii mai puternic, la gândul că va lucra de acum încolo pe propria socoteală, în casa lui, cu femeia lui și—dac'o vrea D-zeu, cu copiii lui. E un biet croitor evreu din Rusia sau Polonia sau... *de unde-va.*

Și nu trec decât puține zile de tihnă. La fel ca ceilalți, e zmuls și el... In grabă strânge câte-va nimicuri, într'o cutie (sau lădiță) pune cu grijă fotografia, care 'l reprezenta ca mire, alături de dânsa și pleacă...

Tipul acesta îl plasticizează marele actor rus *Sokolof*, actualmente unul din interpreții de seamă ai teatrului german. Grandios. Monumental.

După rularea scenelor cu lupte, atacuri, îl regăsim pe croitorul nostru într'o groapă cetluit, sub niște grinzi grele, aproape strivit și gemând înfiorător.

Adică nu noi, îl găsim, ci unul din tabăra adversă — tâmplarul neamț despre care pomenisem mai sus și pe care întâmplarea îl aruncase în aceiași groapă împreună cu un soldat francez.

In fața morței se înfrățesc. Ajută pe cel amenințat de strivire. Au devenit camarazi. La întrebările lor, croitorul însă nu poate răspunde, cu toate sforțările supraomenești ce face. In groaza năruirei și a chinurilor îndurate până să fie salvat, i-a pierit glasul.

Sokolof e tot atât de înspăimântător de plastic în redarea suferinței pe cât e de genial când, numai zărind o fotografie și aceasta evocându'i amintirile, începe să se însenineze fața brăzdată adânc de atâtea și atâtea suferințe.

Dar el are un rival. Alături de dânsul apare un african—soldat francez, recrutat în ajunul războiului, fost înainte artist de varieteu, dansator uimitor, vesel până la desfrânare și bun ca un cățel zburdalnic.

Ne zgudue africanul prin bunătatea, devotamentul și seninătatea lui. Dar mai adânc impresionează totuși croitorul *anonim* pe care ceilalți nu'l știu nici cine e, nici de unde vine. Noi însă 'l cunoaștem bine. E rudă de aproape cu noi și sufere de mii de ani amărăciunea și nedreptatea, care moștenite din moși strămoși, au săpat brazde adânci în obrajii lui. Dar e destul să sufle un vânticel mai prielnic, să audă o vorbă bună, sau să vadă un gest prietenos și dispar, destinzându-se, toate zbârciturile, se înseninează fața și râd ochii lui *Sokolof*, râd într'înșii toate generațiile, de la care a moștenit brazdele de pe față și de pe sufletul lui amărât.

Față de aceste scene, cu mână de maestru fixate și de geniul lui *Sokolof* redate, celelalte părți trec pe plan secundar.

Noi însă, tocmai această notă — *a suferinței pre-războinice* în chiar perioada de nebunie și așa zisul entuziasm al massei, acestea am vrut să le relevăm.

Să subliniem detaliul eminamente autentic, *incontestabil*, că nici-unul nu s'a dus la război decât à contre-coeur. Și dacă s'a alăturat de cei care țipau și urlau patriotic, o făceau, ca și dulgherul neamț, ca și mecanicul fransau minerul englez, sau... croitorul anonim — (*copilul nimănui!*) și care, în mijlocul suferințelor nedescriptibile, s'au întrebat simultan:

„Pentru-ce? Pentru-ce să ne ucidem, camarazi?" Și un strigăt sincer, *instinctiv*, izbucnește atunci din pieptuirile tuturor, strigătul, ce dorim să fie auzit, *azi mai tare ca oricând*, de către cei din fruntea popoarelor lumii, srtigătul:

Jos războiul!

E de prisos să mai adăogăm îndemnul, că oricine are datoria să vadă această realizare în care proeminează — în mijlocul unor camarazi de rang prim, geniul zguduitor al marelui interpret al sufletului omenesc, incomparabilul Socolof. W.

In criză politică

UN GUVERN CIHOSCHI ?

cu d. Argetoianu la finanțe

O versiune care circulă în București

In legătură cu criza politică, o personalitate ieșană, întoarsă azi din Capitală, — ne încredințează câteva date pe care le înregistrăm cu titlu informativ.

Ne spune interlocutorul nostru :

— „Versiunea că dl. Argetoianu nu știa că dl. Iorga și-a înaintat demisia, este de domeniul fantaziei.

Bucureștiul politic se aștepta la producerea evenimentului.

Ba se mai vorbea că ar fi chiar o „lucrătură" a titularului de la finanțe, împotriva d-lui Iorga.

In orice caz, soarta guvernului era pecetluită încă de Sâmbătă, când mesagerii Palatului au făcut nu o singură dată naveta Palatul regal—casa Wolansky.

Duminică și Luni, președintele Inaltei curți de casație,—a avut câteva întrevederi cu d-l general Cihosky—tot în vederea viitoarei combinații de guvern.

In orice caz este lucru aproape cert că guvernul care va avea încrederea regelui, ar fi cu d l Argetoianu la finanțe (care va aplica programul financiar al d-lui Titulescu), cu d-l Wolansky la justiție și sub președinția unei persoane neutre, adică generalul Cihosky.

Intr'un cuvânt, un guvern de personalități care ar lucra cu parlamentul în ființă"...

*

Am redat exact destăinuirile cari ni s'au făcut și suntem în așteptarea desfășurării evenimentelor.

p. grancea

INTREG CANALUL CALCAINEI

cu bulevardele Bratianu și Rosetti

au început să se surpe

Mare pacoste pentru Iași — Trebuesc zeci de milioane pentru reparații

De câtva timp, primăria era regulat înștiințată că în bulevardele I. C. Brătianu și C. A. Rosetti se prăbușesc porțiuni de stradă.

D. primar P. Bogdan a dispus să se facă o anchetă tehnică.

După câteva zile de cercetări, s'au constatat următoarele :

Sub aceste două bulevarde se întinde un canal colector înalt de peste doi metri și lat de patru.

Prin acest canal trec apele Calcainei și se scurg apele din celelalte canale ale orașului.

Fiind superficial construit, canalul colector nu mai poate rezista și a început să se prăbușească pe toată întinderea lui.

Ce'e două bulevarde sînt pline de gropi adânci. Circulația vehiculelor este complect întreruptă.

Delegația permanentă a Municipiului a fost sezisată de această situație.

Vineri, delegația permanentă în frunte cu d. primar P. Bogdan, va face o descindere la fața locului spre a se studia posibilitățile de reparare.

Din cercetările de până acuma, rezultă că pentru facerea lucrărilor de consolidare sânt necesare douăzeci până la trei zeci milioane lei.

M. Săveneanu

x Aplicați sfaturile bune „Crema de lăcrămioare de zi" este o simplă emulzie vegetală parfumată și cu efecte bine făcătoare. Este cheia unui ten frumos.

Depozit farmacia Dr. D. Beceanu Piața Halei Iași.

Crema de lăcrămioare se găsește și la cunoscuta droguerie La „Elefant".

Universitarii ieșeni

sînt alături de mișcarea generală a profesorilor

D. prof. dr. I. Tănăsescu, președintele asociației profesorilor universitari din Iași, a trimis d-lui prof. Hurmuzescu, președintele federației corpului didactic din țară, următoarea telegramă :

„Primind târziu înștiințarea pentru congres, cu regret am rămas fără delegație acolo. V'am rugat însă să binevoiți a ne reprezenta.

„Acum, după hotărârile luate, secția Iași vă exprimă prin subsemnatul adeziunea sa întreagă și solidarizarea cu tot corpul didactic din țară în lupta pe care o duceți".

Prof. Dr. I. Tănăsescu

MUZ CALE

Producția clasei de orchestră

a d-lui prof. A. Ciolan

Vineri 3 Iunie 1932 ora 10 seara va avea loc la Teatrul Național, producția clasei de orchestră a d-lui

prof. Antonin Ciolan

Soliști *D-ra Mariana Catulescu* eleva d-lui prof. R. Constantinescu și *George Manoliu* elevul d-lui prof. Acker.

Dirigent *George Pascu* elevul D-lui prof. A. Ciolan. In program două concerte de Mendelsohn și uvertura Corielan de Beethoven, Prețuri reduse.

Cantina studenților „Păcurari"

Prin reducerile bugetare ce s'au făcut anul acesta de către ministerul de interne și instrucție, s'a suprimat complect subvenția acordată pentru funcționarea cantinei studențești din str. Păcurari.

In urma intervențiilor repetate, s'a putut obține o sumă, dar care n'a ajuns nici pe departe pentru a plăti integral furnizorii.

Totuși, studenții au luat hotărîrea destul de frumoasă, de a-și organiza singuri cantina ; astfel că, acum, cota lunară este pe jumătatea celei dinainte (450 lei), dând posibilitatea aproape fiecărui student să ia cu 7,50 lei masa de 2 și 3 feluri, destul de satisfăcător, atât din punct de vedere cantitativ cât și calitativ.

Mai e de remarcat că, din această sumă se plătește și personalul de serviciu.

Pompiliu Ionescu

INFORMAȚIUNI

x **Actul unei demente.**—A fost dusă la poliție Veronica Surdu din Gugolina-Cernăuți. Ea fusese internată la spitalul din Socola și eliberată acum câteva zile. Astă noapte fiind apucată de un acces de nebunie, și-a aruncat copilul înaintea unui tren accelerat. Copilul însă a fost salvat de un ceferist. Femeia a fost trimisă la spitalul Socola.

x Asasinul Gh Crivoi, condamt la 20 ani muncă silnică, a introdus ieri la tribunal o petiție, care a fost trimisă prin direcția închisorii Galata și prin care cere să i se admită și lui să beneficieze de legea conversiunii.

Crivoiu are peste 20 Hect. teren în Miroslava, asupra căruia are o ipotecă de 140,000 lei la d. Stănculescu din str. Sărăriei.

x In urma măsurilor luate de d. primar Bogdan, conducta de la Brăești a fost complect reparată.

x In cursul nopții a fost jefuită cârciuma Bretu din Șoseaua Națională No. 128.

x Comisiunea de examinare la seminarul Veniamin este următoarea :

Președinte : Pr. I. Negoiță ; membrii : Diac. I. Gheorghiță, D. Miron, C. Tucaliuc, Gh. Barbu.

x D. Gasparovici șeful poliției judiciare cercetează pe individul Concic Mihai, din str. Ponoară Nr. 16, care se îndeletnicia cu furtul lemnelor din gară.

x In ultima ședință a delegației permanente a Municipiului, s'a hotărât : ținerea unei licitații penru concesionarea vespasianei dela Hală și pentru concesionarea pompelor funebre ; facerea unor reparații la școala „Haimanul Nicoară" și închiderea cișmelii din punctul „Trei Fântâni".

x Hoți necunoscuți au pătruns astă noapte în locuința d-lui Neculai Oprea din str. Luca Arbore No. 23 și au furat opt sute lei și un cufăr cu rufe. Începându-se cercetări, s'a găsit cufărul cu rufe pe malul Bahluiului.

x Din Folești-Basarabia s'au adus ieri în localitate trei bolnavi de tifos exantematic. Bolnavii au fost internați în spitalul de izolare.

x Proprietarul fabricei de apă gazoasă din str. „Elena Doamnă" ne înștiințează că plătește tubul de acid carbonic cu lei 150 la depozitul „Balvatora" din Brașov precum și la fabrica Popovici din localitate și că, cu un astfel de tub se pot umple circa 8000 sifoane. Totuș sifonagii continuă specula cea mai îndrăzneață.

Fricțiunile dela Primărie

Atribuțiile d-lui H. Ștein

ca ajutor de primar

au fost ridicate astăzi

Situația d-lui Ștein va fi adusă în discuția Consiliului

In urma unei consfătuiri avute azi dimineață cu d-nii prim ajutor de primar N. Georgescu și av. Stoica șeful contenciosului municipiului, — d. primar P. Bogdan *a hotărât să ridice atribuțiile d-lui ajutor de primar H. Ștein.*

Domnia-sa avea delegațiile de șef al contenciosului și al serviciului arhitecturei.

D. ajutor N. Georgescu a fost însărcinat cu conducerea contenciosului ; iar d. Jelea cu serviciile arhitecturei.

*

Intrebând pe d. primar P. Bogdan asupra cauzelor care l-au determinat să ieie hotărârea de mai sus, d-sa ne-a declarat.

— *„Nu mai am încredere în d. Ștein".*

*

D. ajutor de primar Stein, a rămas astfel cu titlul și leafa, fără să depue vre-o muncă.

Chestiunea însă nu se va opri aici.

Ea va fi ridicată și în consiliul comunal, pentru a se stabili dacă d. Ștein trebue să mai păstreze titlu de ajutor de primar.

Sv.

Un elev se sinucide

fiindcă nu-și poate plăti taxa școlară

Chișinău 1.—O sinucidere impresionantă s'a înregistrat în localitate.

Tânărul S. Popescu, elev în cl. 7-a (liceul Ber helot) și-a pus capăt zilelor, trăgându-și un glonte de revolver în tâmplă. Moartea i-a fost fulgerătoare.

Elevul s'a sinucis deoarece nu i s'au îngăduit câte-va zile pentru plata unui rest de taxă școlară în sumă de 1200 lei.

Coresp.

Știri polițienești

Incercare de sinucidere

a unei femei necăjite

D-na Ana Diaconu în etate de 42 ani din str. Trancu 7, a încercat astă noapte să-și pue capăt vieții, înghițind o cantitate de iod.

Au intervenit vecinii și au transportat-o la spitalul Sf. Spiridon unde i s'au dat ajutoarele necesare și e în afară de pericol.

Interogată de d. Pop, șeful circ. IV, ea a declarat că de mai mult timp soțul ei e bolnav în sanatorul Bârnova.

Trăește în casă, în raporturi foarte rele, cu mama ei. Copleșită de necazuri, a încercat să se sinucidă.

*

Accidente

Pe când lucrătorul Ilie Mălăeș din șoseaua Arcu No. 6 lucra la o reparație dela casele d-lui ing. Rameder din str. Banu No. 1, a căzut de pe o schelă dela o înălțime de 6 metri.

In stare gravă el a fost transportat la spitalul Sf. Spiridon.

— Un alt accident s'a întâmplat pe str. Țutorei. Turmentată de băutură, țiganca nomadă Gheorghiu Maria a dat cu căruța peste fetița Natalia Ciomag din str. Țutora No. 111, provocându-i leziuni la ambele picioare.

Diverse

— Poliția cercetează pe femeia Alexandrina Budonțov din Sculeni-Bălți, acuzată că ar fi comis un furt de mătase la d. Pavel David din str. Lăpușneanu No. 85.

— Un furt s'a încercat la d. Bureh Moise din str. Trancu No. 24. Fiind simțit, hoții au dispărut.

— D-na Janeta Gulchis din strada Vasile Lupu No. 28 s'a plâns poliției că proprietorul ei d. Ion Ungureanu i-a pus lacăt pe ușă și n'o lasă să intre în casă.

Rep.

Se proectează înființarea

unei fabrici de pîne la Iași

Am relatat ieri că primăria va aproviziona Iașul cu făină din Bălți și Birlad, pentru a evita scumpirea pînii.

Dar delegații morarilor au avut eri o constătuire cu delegații brutarilor,

Morarii au amenințat pe brutari că dacă vor cumpăra făină dela primărie, vor reîncepe lucrul la fabrica mecanică de pâine din curtea morii „Moldova" și o vor vinde mai ieftin.

Pe de altă parte, se mai anunță că un grup de bogătași din Iași, în frunte cu un inginer arhitect venit din Paris, a intrat în tratative cu fabrica Herdan din București. Aceasta în vederea înființării unei fabrici sistematice de pâine în centrul orașului.

Pâinea va fi lucrată mecanic și va fi vândută cu preț mai eftin. In plus va fi amba attă în pungi speciale, ca și pâinea Herdan.

Lel.

x Administrația financiară n'a făcut azi nici un fel de plăți.

Acreditive noui pentru pensii și salarii, nu s'au avizat.

Sătenii din Poeni

trimit jalbe Reginei Maria

Luni d. colonel Swiedenek, aghiotantul M. S. Reginei Maria, a fost la Poeni, unde a rămas până seara la ora 9.

D-sa a inspectat în tot cursul dimineții domeniile princiare.

După amează, aghiotantul reginei a rezolvat hârtiile curente, precum și diverse cereri ale sătenilor.

D. col. Swiedenek s'a întreținut cu locuitorii din Poeni ascultându-le doleanțele și promițându-le că va aduce la cunoștința Suveranei păsurile lor.

Mai mulți săteni au înmânat d-lui colonel Swiedenek o cerere cu rugămintea să fie predată reginei Maria.

x A fi frumoasă și atrăgătoare este problema ce rezolvă Crema Miraculoasă. Această cremă distruge petele de pe obraz, albește și catifelează pielea dându-i un parfum delicios. Depozit Farmacia Dr. Rătianu Iași, strada Cuza-Vodă 48. Cereți ambalajul original. Marcă depusă. 3

INFORMAȚIUNI

x **Excursiile școlare.**—D. Director al Liceului Internat, în calitate de președinte al consiliului interșcolar al tuturor școlilor secundare din Iași, ne cere să trasmitem instituțiilor culturale, fabricelor, uzinelor, atelierelor, direcțiunilor și epitropiilorde biserici clădiri istorice, monument, etc, să dispună a se primi cu atenț une grupurile de școlari excursioniști și să li se dea explicațiuni.

Toate grupurile trebuie să aibă conducător dintre domnii profesori ori pedagogi ai școlilor.

x Locuitorii din str. Sf. Andrei și Trei Erarhi ni se plâng că, o bandă de copii nesupraveghiați de părinți, acostează trecătorii, se agață de garduri, rup flori și fac seara scandaluri, întrebuințând expresii triviale.

Oamenii roagă poliția să intervie pentru asigurarea ordinei.

x **Cinematograful Trianon** prezintă săptămâna aceasta un program excepțional de distractiv.

Georges Milton, vestitul comic francez, stârnește veselia în filmul „Regele lustragiilor", atât prin acțiunea savuroasă, cât și prin jocul neîntrecut al protagonistului.

Al doilea film „Dansul spre prăpastie" o puternică dramă vorbită în limba germană, redă viața gangsterilor americani. Joan Crawford și Clark Gable, creiază tipuri interesante.

x *Membrele Asociației femeniste* sunt invitate a lua parte la ședința ce va avea loc la sediul din str. Buzdugan, Vineri 3 Iunie, orele 5 p. m unde se vor discuta chestiuni în legătură cu congresul, precum și proectele de activitate în viitor. Această ședință este ultima înainte de vacanță.

x **S'a pierdut** un câne negru Coker, care răspunde la numele „Daisy".

Găsitorul este rugat a-l aduce la d. Major Gh. I. Buznea, str. Carol 11, unde va primi o recompensă bună.

x Sub auspiciile Camerei de agricultură și a societății academice „Ion Ionescu dela Brad" colegul nostru de presă dl. avocat V. I. Ferraru va conferența despre *„Țările dunărene și proiectul Tardieu".*

Conferința are loc Sâmbătă 4 Iunie ora 6 p. m. în localul institutului de agronomie din str. Carol 29. Intrarea liberă.

x *Din Fălticeni* ni se anunță că la Ad-ția Finaciară de acolo s'au produs incidente vii, astazi dimineață, cu pensionarii și funcționarii. A avut loc și o altercație cu d. învățător. C. Damian, șeful de cabinet al prefectului de Baia.

Au fost aduși jandarmii pentru restabilirea liniștei.

PRODUSELE VICHY-ETAT

SAREA VICHY-ETAT Sare naturală extrasă din Apele pentru a face o apă alcalină

PASTILE VICHY-ETAT 2 sau 3 după masă ușurează Digestia

COMPRIMATE VICHY-ETAT Spre a se prepara singur o apă digestivă gazoasă.

a se feri de contrafaceri și substituțiuni 3

TELEGRAMA

ONOR. SOC.

Asigurarea Romînească și Țărănească

Inspectoratul General al Moldovei și Basarabiei

I A Ș I

str. Lăpușneanu No. 40

La tragerea care a avut loc la București în ziua de 31 Maiu 1932 printre numeroasele polițe amortizate, următoarele sunt la Dvs.

1, **LEI 20.000** (două zeci mi), D-na Elena Grigoriu-Iași str. Oancea No. 34, Pol. No. 151725 T. A.

2) **LEI 20.000** (două zeci mii), Leon Popov-Cetatea Albă, Polița No. 139089 Tarif A.

Rugăm urgenta achitare

DIRECȚIUNEA GENERALĂ

Informațiuni

x Toți creditorii falitului Moise Jacobovici, (care a cerut lichidarea judiciară), sunt rugați a lua parte la consfătuirea ce va avea loc Joi 2 Iunie a. c. ora 9 seara în localul Băncei Comerțului Moldovean str. Ștefan cel Mare 37, în vederea apărării intereselor lor.

x *Frumusețea* e una din cele mai puternice arme ale femeei. Crema de zi *Khasya* vă face și vă menține frumoase ! Depozit : Farmacia Polak, str. Ștefan cel Mare.

x **Foarte important pentru funcționarii publici și pentru toate persoanele care dispun de mijloace restrânse.**—Administrația Clinicei chirurgicale Doctor Tzaicu din Sanatoriul Iași str. Carol 20, de acord cu direcția medicală, pentru a veni în ajutorul lumei suferinde, a stabilit pentru funcționarii publici și persoanele cu mijloace materiale restrânse, un tarif special de 2500 lei, în care se cuprinde internarea pe zece zile, operația, medicamentele, fără nici o altă plată în plus.

x Bătăturile le înlăturați sigur cu „Coricol".

Depozit : Farmacia Polak, str. Ștefan cel Mare.

Atletică femenină
Duminică 5 Iunie
la PARCUL SPORTIV

SOCIETATEA

„GHIAȚA"

oferă tuturor binevoitorilor

o primă de lei 200

pentru orice caz în care se va preda autorităților polițienești cei ce vor fi găsiți întrebuințând ghiață naturală

deasemenea o primă de lei 500

pentru orice transport de ghiață naturală surprins și predat autorităților polițienești.

Pentru cine are nevoe de cura de Karlsbad
„Indicațiile și contraindicațiile
Curei de Karlsbad"
de Doctorul GR. GRAUR
medic balnear de Karlsbad
Un volum 72 de pagini apărut în Ed. „Adevărul" 40 Lei

DOCTORUL
R. DAMSKER
str. Ghica-Vodă No. 44-46
consultă zilnic
MEDICINA INTERNA
SIFILIS și
GENITO-URINARE
Diathermie și băi de lumină
între orele 8-11 a. m. și 3-7 p. m.

DOCTOR
Mendel Avram
— Medic de spital —
Consultă zilnic între 8—10 dimineața și 3—7 p. m.
BOLI CHIRURGICALE, BOLI DE FEMEI, NAȘTERI, VENERICE
Iași, str. Costache Negri 15
Deasupra farmaciei Margulies)

CAMERĂ MOBILATĂ frumoasă, de închiriat în centrul orașului str. Mitropoliei 2.

ROG GĂSITORUL urmatoarelor acte a le preda în str. Săulescu No. 2, d-lui Doctor. V. A. Berghiner, în schimbul unei recompense. In caz contrar le declar nule și fără valoare în mâinile oricui s'ar găsi : 1) Diploma de la Universitatea din Kharcow, cu No. 969. 2) Actul de cetățenie cu No. 6045. 3) Buletinul de populație, 4) Actul de căsătorie, 5) Decizia Consiliului de Igienă Iași.

CHILIPIR !..

2 SAU 6

hectare pământ arabil

în apropiere de târgușorul Copou.

se vând imediat și cu preț foarte convenabil. A se adresa toată ziua în str. Săulescu No.21

Epitropia Generală
a Casei Spitalelor și Ospiciilor
Sf. Spiridon din Iași
PUBLICAȚIE

Se aduce la cunoștința celor interesați, că în ziua de 15 Iunie 1932 ora 11 a.m. se va ține în localul Epitropiei Generale a Casei Spitalelor și Ospiciilor Sf. Spiridon, situat în Iași, str. I. C. Brăteanu 144, licitație publică pentru închirierea pe termin de trei ani, începător din sezonul balnear 1932, a localului de teatru din stațiunea Slănic, jud. Bacău.

Licitația se va ține în conformitate cu art. 88—110 inclusiv, din legea Contabilității Publice, regulamentul Oficiului Central de Licitații și normele publicate în Monitorul Oficial No. 127 din 4 Iunie 1931.

Garanția provizorie va fi de 10 la sută din valoarea ofertei în numerar ori efecte garantate de Stat pe valoare de numerar, iar ofertele se vor face numai în conformitate cu caetul de sarcini care poate fi văzut în fiecare zi ora 9-13 în localul Epitropiei str. I. C. Brăteanu No. 144, Serviciul Technic.

PRIMARIA MUNICIPIULUI IAȘI
ORDONANȚĂ
No. 14154 din 27 Mai 1932

Noi Petru P. Bogdan Primarul Municipiului Iași, având în vedere că în diferite părți ale orașului se sapă gropi și galerii din care se extrage nisip ; Având în vedere că aceste galerii sunt periculoase prin slăbirea terenului și prăbușiri, și pun în pericol viața și avutul cetățenilor ; Având în vedere dispozițiunile art. 28, 67 din regulamentul pentru industriile insalubre din 24 Septembrie 1894 ; pe baza legei pentru organizarea administrațiunii locale.

ORDONAM :

Se interzice în tot cuprinsul orașului, și pe o rază de un kilometru dela marginele Municipiului Iași, săparea de gropi și galerii pentru extragerea nisipului. Se obligă pe toți acei cari au săpat astfel de gropi și galerii să le astupe complect în termen de 7 zile. Celor ce nu se vor conforma acestei ordonanțe, cât și celor ce vor săpa de acum înainte astfel de gropi, li se va refuza autorizarea de a construi pe aceste terenuri. Contravenienții la această ordonanță vor fi dați judecății.

Primar, P. Bogdan
Secretar G-l, O. Breviman

ULTIMA ORĂ

DEMISIA GUVERNULUI ŞI ATITUDINEA PARTIDELOR

Evoluţia crizei. -- In aşteptarea d-lui Titulescu. -- Câteva declaraţii interesante

In momentul când la Palat s'a produs demisia guvernului, ştirea a şi fost comunicată ziarului nostru. Cu tradiţionala sa exactitate şi rapiditate „Opinia" a împărtăşit vestea ieşenilor printr'o ediţie specială apărută aseară la ora 8 şi care a provocat un deosebit interes în toate cercurile locale.

Iată amănuntele ce ni-au sosit ulterior.

*

In Consiliul de Miniştri întrunit aseară la Palat, M. S. Regele a rostit o scurtă cuvântare, arătând că guvernul, ca factor constituţional răspunzător trebue să ia măsurile cele mai potrivite pentru

Dl. N. Titulescu

ameliorarea crizei, — în special pentru plata normală a pensiilor, salariilor şi soldelor.

D. Iorga a făcut unele propuneri, arătând însă că e nevoie de oarecare timp, pentru a fi îndeplinite. Au luat cuvântul şi alţi miniştri. Dar Suveranul nu părea mulţumit, specificând că ar dori măsuri concrete.

Regele sugerează demisia

La un moment dat, d. Iorga a voit să facă Suveranului o comunicare personală. Ambii s'au retras într'o odae alăturată, în timp ce miniştrii începuseră să părăsească palatul.

Intre Rege şi primul-ministru s'a angajat următoarea convorbire:

Iorga—Mă gândesc la o nouă reducere a salariilor. Dar îl socotesc un act foarte grav şi, înainte de a-l îndeplini, avem nevoe de o reînoire a încrederei Coroanei.

Regele—Această încredere nu v-am retras'o nici un moment.

Iorga—Totuşi vreau să ştiu dacă, după noile măsuri financiare, guvernul va avea aceiaş situaţie în încrederea Majestăţii Voastre.

Regele—Depinde dacă veţi şti să învingeţi greutăţile.

Iorga—Aveţi Majestatea Voastră de propus vre-o soluţie?

Regele — Au alţii!

*

La aceste cuvinte, d. Iorga a înţeles că mandatul d-sale a luat sfârşit. Imediat a comunicat că prezintă demisia cabinetului.

Apoi a redactat în scris demisia, arătând că nu poate face faţă imediat greutăţilor, deoarece n'a e un organism politic puternic, pe care să se sprijine. Asigură pe Rege că rămâne supus devotat.

In acelaş sens s'a trimis un comunicat ziarelor.

*

D. Iorga a plecat dela Palat, declarând chiar pe scări, ziariştilor, că şi-a dat demisia şi că va fi consultat d. Titulescu.

D. Iorga a refuzat să se mai urce în automobil; ci s'a dus pe jos, până acasă.

Intre timp, un emisar a informat pe d. Argetoianu despre cele petrecute.

D. Argetoianu a sosit îndată acasă la d. Iorga cu care a discutat o jumătate de oră. Apoi d. Iorga a plecat la Vălenii de Munte.

Chemarea d-lui Titulescu

De la Palat s'a transmis aseară d-lui Titulescu următoarea telegramă:

„Guvernul demisionând, rog veniţi în ţară"

Carol

Neştiindu-se precis unde se află d. Titulescu, telegrama a fost expediată în trei exemplare: la Geneva, la Paris şi la Montreux.

Depeşa l-a găsit pe d. Titulescu la Montreux.

D-sa pleacă astăzi şi va fi Vineri în Bucureşti.

Dealtfel, acum două zile un intim fusese înştiinţat de d. Titulescu că se pregăteşte să vie curând în ţară. Deci chemarea făcută de Rege îl găseşte pe diplomatul nostru deplin pregătit.

Agitaţie în lumea politică

Atitudinea partidelor

Demisia guvernului nu este propriu zis o surpriză. Totuşi s'a produs mai curând decât era de aşteptat. Mulţi fruntaşi politici lipsesc din Bucureşti.

Comitetele de direcţie ale partidelor au început imediat consfătuiri.

Se crede că criza politică va fi, şi de data aceasta, de lungă durată, şi că *va trebui să se păşească la aizolvarea parlamentului.*

Atitudinea liberalilor

Fruntaşii liberali au ţinut aseară consfătuire la d. Duca acasă.

Şeful partidului liberal s'a pronunţat contra unui guvern de concentrare. D. Duca are soluţii imediate şi e gata să-şi ia singur răspunderea situaţiei.

După consfătuire, d. Duca a fost asaltat de ziarişti, dar d-sa a refuzat să facă vre-o declaraţie.

D. I. G. DUCA

Alţi fruntaşi au precizat însă că liberalii nu pot primi un guvern sub preşedinţia d-lui Titulescu, întrucât acesta nu este perfect neutru, ci în diverse rânduri şi-a manifestat simpatia pronunţată pentru naţional-ţărănişti.

Naţional-ţărăniştii pentru concentrare

Aseară, d. M. Popovici a avut o convorbire cu d. Vaida la Cluj, punându-l în curent cu evenimentele.

D. Vaida soseşte mâne în Bucureşti şi e probabil să fie însoţit de d. Maniu.

In astă seară soseşte şi d. Madgearu din străinătate. A fost chemat telegrafic şi d. Mihalache.

D. Vaida

Fruntaşii aflaţi în Bucureşti au fost convocaţi astăzi la o consfătuire, acasă la d. G. G. Mironescu.

Din cercurile autorizate naţ.-ţărăniste se precizează:

— Partidul cere o reîntoarcere la viaţa strict constituţională. E probabil că se va da concurs unui eventual guvern Titulescu.

*

Intrebat de ziarişti, d. *G. G. Mironescu* a declarat:

— Situaţia e foarte grea. Nu văd altă posibilitate decât unirea forţelor politice. D. Titulescu este indicat de împrejurări. Naţional-ţărăniştii îi vor da sprijinul.

*

Intrebat telefonic la Cluj, d. *Al. Vaida-Voevod* a răspuns:

— Partidul nostru încă nu şi-a precizat hotărârea, deoarece unii factori conducători lipsesc din ţară.

Guvernul de concentrare este un vis vechi al nostru. Il dorim sincer.

Georgiştii

D. *George Bratianu* a răspuns ziariştilor că nu poate face prognosticuri. Socoteşte foarte necesar dizolvarea imediată a parlamentului.

Viitorul guvern trebue să se sprijine pe ideia de partid. Partidul său e gata să-şi ia răspunderea.

Mai departe, d. Brătianu a contestat d-lui Duca dreptul de a revendica succesiunea, deoarece a sprijinit şi a fost părtaş la guvernarea Iorga-Argetoianu, — purtând răspunderea situaţiei la care a ajuns ţara.

Gogiştii

La locuinţa d-lui N. Murgăşeanu, a avut loc aseară o consfătuire a fruntaşilor partidului naţional-agrar. D. Octavian Goga a făcut un expozeu, arătând că are soluţii imediate şi e gata să-şi ia răspunderea.

In astă seară, va avea loc o nouă consfătuire la club.

*

D. Goga a declarat ziariştilor: — „Ţara a scăpat de neant; acuma are nevoe de o voinţă".

Averescanii

D. Oteteleşanu a telegrafiat aseară la Aqui d-lui mareşal Averescu. Mareşalul a trimis, tot telegrafic, o serie de instrucţiuni.

Comitetul executiv al partidului se întruneşte astăzi, sub preşidenţia d-lui general Coandă.

*

Lupiştii se vor consfătui astăzi. D. dr. N. Lupu a sosit abea ieri în Capitală, după o absenţă de două săptămâni.

RAPORTUL D-LUI RIST a fost dat publicităţii

Aseară, după demisia guvernului, s'a trimis ziarelor textul raportului d-lui Charles Rist. Raportul cuprinde 7 paragrafe şi e însoţit de o expunere a d-lui Argetoianu asupra situaţiei financiare.

D. Rist face un istoric al stabilizării leului şi a împrumutului respectiv din anul 1929; analizând apoi diverse lichidări care au urmat.

Dupa 3 ani, guvernul român arată un deficit de trezorerie de 10 miliarde lei. Echilibrul bugetului în curs este grav compromis. Dacă s'ar fi respectat condiţiile stabilizării, trezoreria ar fi rămas normală.

Raportul arată diferenţa între cheltueli şi încasări în anii 1930 şi 1931. Dezordinea financiară a fost favorizată prin plăţi neregulate, făcute fără ordonanţări, ci pe bază de simple chitanţe depuse în casă drept numerar.

Trebuesc socotite şi garanţiile date de Stat, care pot deveni datorii exigibile, în sume imposibil de cifrat.

Aceste garanţii (pentru Conversiune, Creditul rural, monopolul alcoolului etc. etc.) sânt sarcini fără socoteală şi fără previziune, care împiedică normalizarea financiară.

In concluzie

România suferă grave dificultăţi, din cauza crizei preţurilor (în special la produsele agricole).

Această criză economică s'ar putea remedia printr'o acţiune economică internaţională.

Ţara mai sufere de o criză financiară şi bancară, dusă până la dezorganizarea finanţelor Statului; lipsă de credit intern; nelinişte asupra stabilizării monedei.

Trebueşte o reformă adîncă în compunerea bugetelor şi în încasarea impozitelor. In caz contrar, ar fi imposibil ca România să mai poată face faţă angajamentelor interne şi externe.

E nevoe de concursul unor tehnicieni şi specialişti pricepuţi, dela o autoritate internaţională cum este Societatea Naţiunilor, cu concurs amical din mai multe state.

In acest fel ţara, admirabil înzestrată de la natură, ar putea să-şi refacă creditul necesar care astăzi este adânc zdruncinat.

*

D. Argetoianu adaogă că a găsit bugetul făcut în 1930. Apoi în anii următori a trebuit să acopere diverse angajamente şi să vegheze la urgente nevoi de ordin social. Expune în fine o serie de planuri care i-ar fi permis să refacă finanţele în anul în curs.

Un guvern de concentrare în Germania cu orientare spre dreapta

Berlin 1. — Preşedintele Hindenburg a dat însărcinare să formeze guvernul, d-lui von Pappen, din aripa dreaptă a centrului catolic, — făcându-i recomandarea să alcătuiască un cabinet de concentare naţională.

D. von Pappen a primit şi a început consultaţiunile, arătând preferinţă pentru următoarea formaţiune:

Cancelar von Pappen; *externe* von Neurath actual ambasador la Londra; *interne* von Geil; *armata* general Schleicher; *alimentaţia* baron von Kielling; *munca* Goelveder primarul din Lipsca; *economia* Warmbold; *justiţia* Joel; *poştele.* Scheffel; *finanţele* conteie Schwerin.

Reichstagul va fi convocat îndată după ce miniştrii vor depune jurământul.

ORA 3

Consfătuirile politice de astăzi dimineaţă

Bucureşti 1.—Azi dimineaţă au avut loc consfătuiri la toate cluburile politice. Fruntaşii naţional-ţărănişti s'au întrunit acasă la d. G. G. Mironescu. A avut loc un schimb de vederi asupra crizei politice. D. Mihalache va sosi mâne la Bucureşti. D. Madgearu e aşteptat pentru astă seară.

Comitetul de direcţie al partidului poporului s'a întrunit la locuinţa d-lui Otetelişanu. D. Trancu-Iaşi a anunţat că mareşalul Averescu îşi va întrerupe cura dela Aqui şi va sosi peste câteva zile în Capitală.

Deasemenea au avut loc consfătuiri la cluburile liberal şi lupist, luându-se diferite hotărâri.

D. Argetoianu la Rege

Astăzi la prânz d. Argetoianu s'a prezintat în audienţă la Palat, aducând la cunoştinţa suveranului că membrii guvernului au luat act de demisia prezintată de d. Iorga, fără ştirea colegilor din cabinet. Totodată d. Argetoianu a făcut regelui un supliment de expozeu asupra situaţiei finaciare.

*

D. Titulescu încă nu şi-a anunţat sosirea. Se crede însă că d-sa va fi cel mai târziu Sâmbătă la Bucureşti.

D. Iorga supărat

D. Iorga a renunţat să mai plece la Văleni. D-sa stă în casă şi refuză să primească pe funcţionarii departamentelor, ale căror afaceri trebue totuş să le gireze.

In cursul dimineţii d. Iorga a avut o întrevedere numai cu d. George Cuza.

ŞTIRI EXTERNE

— Washington 1.—Secretarul tezaurului a anunţat un nou deficit de 285 milioane dolari în bugetul Statelor-Unite. D-sa a cerut noui şi mari economii.

— Paris 1 — Comitetul executiv al partidului radical-socialist, în şedinţa de azi dimineaţă, a dat d-lui Herriot împuterniciri depline în ce priveşte tratativele pentru formarea noului guvern.

Justiţia militară

Câteva condamnări pentru trecerea frauduloasă a Nistrului

Inaintea consiliului de război al corpului 4 Armată a venit spre judecare procesul unor transnistrieni refugiaţi la noi.

Consiliul a fost format din d-nii: colonel Ionescu, maior Savin, maior Samarian, căpitan Aurel Ionescu şi căpitan Ohoschi.

Se dă citire actului de acuzare, din care rezultă că în toamna anului trecut acuzaţii au trecut Nistrul venind în România.

Acuzaţii: Ilarion Nacu, Maria Nacu, părinţi, Teodosie, Tatiana, Ioan, Varvara şi Maria copii.

Toţi sunt români refugiaţi în Rusia în timpul războiului, iar acuma din cauza mizeriei ce domneşte în Rusia, au trecut din nou în România.

In urma rechizitorului d-lui comisar regal căpitan Burada, consiliul a intrat în deliberare, condamnând pe membrii familiei Nacu la câte 50 lei amendă.

*

De acelaş consiliu a fost judecat basarabeanul Sefco Teodor din judeţul Soroca, acuzat de trecerea frauduloasă a frontierii.

Inculpatul a declarat că a fugit în Rusia, pentru a căuta de lucru. Dar negăsind vreo posibilitate de existenţă, s'a întors în Rominia.

Consiliul l-a condamnat la 3 luni închisoare. *Gr. Maxim*

x Durerea de bătături te enervează şi te face uricios. Remediul îl găsiţi în preparatul „ANTICALUS" soluţie şi pomadă. Depozit Farmacia Dr. Rătianu str. Cuza Vodă 48. Marca depusă.

Cumpăraţi covoare persane din depozitul „TEBRIZ" Strada Stroescu No. 16

Veniţi Duminică 5 Iunie la PARCUL SPORTIV

O amintire frumoasă este o fotografie bine reuşită

Aceasta o obţineţi cu preţ redus la FOTO-MIMOSA MATEI SUCHĂR Str. Cuza Vodă 7 (Vis-a-vis de Prefectura Poliţiei)

Depozit de aparate, pelicule plăci, film-pakuri şi toate accesoriile necesare.

Laboratorul şi developatu. GRATIS la dispoziţia amatorilor fotografi.

ATENŢIUNE !!! Nici odată programul unui cinematograf, n'a întrunit 2 filme atât de EXCEPŢIONALE

TRIANON-UL prezintă pe cel mai iubit şi popular actor al Parisului GEORGES MILTON cunoscut din „Regele Şmecherilor" şi „Banda Bouboule" în Regele Lustragiilor la orele 3 jum. 7 şi 10 jum.

O comedie de un deosebit antren, vorbită şi cântată în limba franceză în care MILTON se întrece pe sine însuşi pornind de la umila ocupaţie de lustragiu şi ajungând prin cele mai ne-aşteptate întâmplări comice, la o situaţie de frunte. Milton Prinţ, în vizită la o contesă!.. Veţi râde cu lacrimi

Aparatul sonor funcţionează cu maximum de intensitate, spre a acoperi râsul extrem de zgomotos al publicului din sală. Al 2-lea film DANSUL spre PRAPASTIE în limba germană la orele 5½, 9 şi 11.45 prezintă într'un decor de lux şi fast inegalat pe cea mai frumoasă artistă a Americei Joan Crawford vedeta companiei „Metro Goldwin", artistă care în America este cu mult mai sus plasată în adoraţia publicului de cât Greta Garbo şi noul Rudolf Valentino, pe Clark Gable artist de excepţională frumuseţe. DANSUL spre PRAPASTIE este o dramă extraordinară petrecută în lumea miliardarilor şi în cea a gangsterilor. Un scenariu puternic, o acţiune captivantă. Frumuseţe şi Lux. Complectare: *Jurnal Paramont*

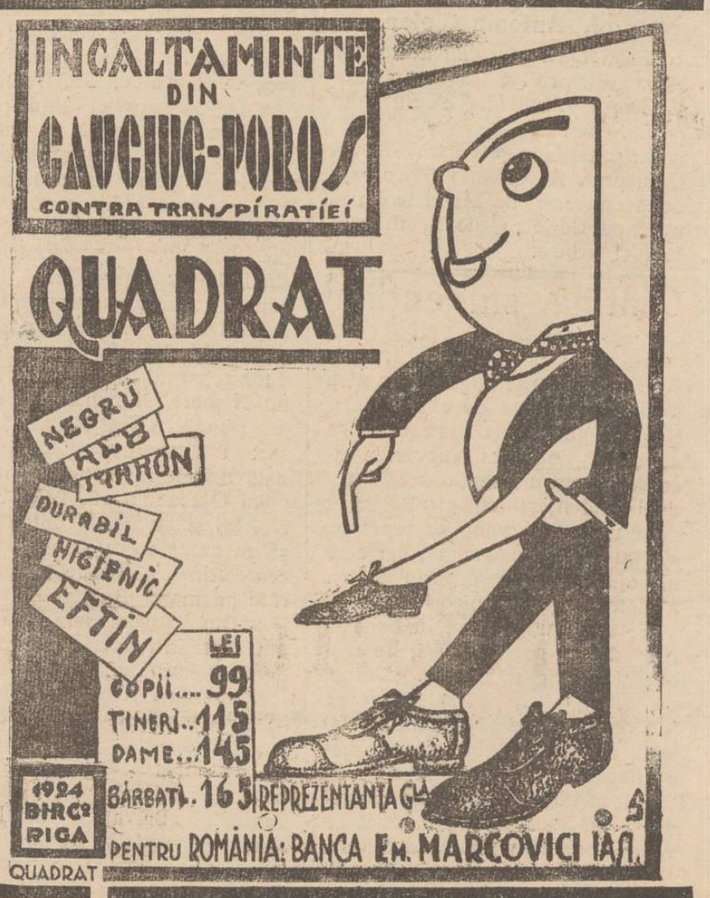

ANUL XXVIII No. 7527

3 LEI EXEMPLARUL

VINERI 3 IUNIE 1932

OPINIA

ZIAR POLITIC COTIDIAN

ABONAMENTE
Lei 1000 ...
„ 500 ...
„ 300 ...

ATELIERELE
IAŞI.—STRADA LĂPUŞNEANU 37

Fundaţiunea „Regele Ferdinand I"
Bucureşti
Str. Ştirbei Vodă 3
(Adm. Dom. Coroanei)

ANUNCIURI
se primesc la toate
AGENŢIILE DE PUBLICITATE
şi la
ADMINISTRAŢIA ZIARULUI
Iaşi. — Strada Lăpuşneanu 37

Telefoane : Redacţia 391
Administraţia 394
Serviciul de noapte 367

IDEI ŞI FAPTE

CRIZA DE GUVERN

Astăzi, când inevitabilul s'a produs în fine; când, prin vrerea unui destin extrem de capricios cu treburile ţării româneşti, d. Iorga a fost silit să-şi ia — sperăm pentru totdeauna — rămas bun de la preşedinţia consiliului (ceiace nu se poate afirma cu prea mare precizie şi cu privire la d. Argetoianu) — o groază de întrebări flutură pe buzele milioanelor de cetăţeni.

—„De ce nu s'a căutat să se evite dela capăt o experienţă din cele mai nefaste ?

De ce n'a fost dispensată aceasta ţară mult suferitoare de decepţiile, furnizate cu dărnicie de o aventură politică, în sprijinul căreia nu s'a putut invoca măcar scuza de a fi avut un substrat reacţionar, bine determinat ?

Pentru că un mare istoric ţinea morţiş să fie prim ministru ? Pentru că s'au mai găsit câteva mii de „patrioţi integrali" care s'au declarat gata să-şi sacrifice timpul preţios spre a se putea înfrupta din bunătăţile bugetului ?

Istoria nepărtinitoare va trebui să-şi spuie într'un târziu cuvântul autorizat; o istorie care — supremă ironie! — va fi întocmită poate de însuşi eroul aventurii.

Poporul acesta timid, a cărui indulgenţă e dusă până la absurd, nu va trage fireşte nici de astă dată pe nimeni la răspundere; nu va aşeza pe nimeni la stâlpul infamiei; nu va cere sancţiuni împotriva uzurpatorilor care-i au falşificat voinţa. Ca nici un alt popor pe lume, el ştie să uite, ştie să ierte chiar.

El stă neputincios şi nepăsător în faţa pericolului şi ştie doar să bolborosească absurdul şi balcanicul dicton: „Ferească Dumnezeu de mai rău".

In devinitiv, guvernanţilor de până eri nu li se poate imputa o mai mare vină decât tuturor acelora, care s'au perindat în decursul anilor la cârma ţării.

Au guvernat oamenii, cum e în tradiţia patriei româneşti: cu bâta şi cu sperţul; în afară de lege; fără suflet, fără creer.

Esenţialul însă a fost şi rămâne: *tocmai ei, şi în împrejurările tragice de la noi, n'au trebuit să guverneze deloc*. N'a trebuit să se îngăduie experienţa dăunătoare cu guvernul de technicieni. *Ci un guvern perfect neutru a trebuit să ia pe un interval scurt locul naţional ţărăniştilor, spre a prezida alegeri cu desăvârşire libere; urmând deci ca masele să îndice, drumul de urmat.*

Iată unde rezidă prin urmare păcatul iniţial; iată care-i vina cea de căpetenie a guvernului sucombat.

Cu atât mai mult deci se impune categoric ca o nouă experienţă periculoasă să fie evitată astăzi din capul locului.

Evenimentele se desfăşoară cu aceiaşi repeziciune sperietoare: mergem cu paşi siguri spre o prăpastie fără fund.

Vom fi opriţi oare la marginea ei? Vom fi aşa de înţelepţi oare pentru ca să ne hotărâm în fine s'o rupem cu tradiţiile rele? Şi ne va fi hărăzit în curând un guvern neutru care va prezida primele alegeri libere?

Iată o sumedenie de întrebări care frământă creerele zăpăcite ale milioanelor de cetăţeni; iată o sumedenie de întrebări, cărora Coroana le poate găsi de astădată o deslegare nemerită, de comun acord cu întregul popor. Noi nădăjduim.

I. I. B.

DIN TOATĂ LUMEA

O stradă adormită.—Un fantastic atac banditesc a fost săvârşit într'o stradă din Chicago, faimosul oraş al gangsterilor americani.

Un grup de bandiţi a reuşit să narcotizeze o stradă întreagă. In acest scop, unul din ei s'a furişat în clădirea rezervorului cu apă care alimentează cartierul respectiv. Acolo a turnat în rezervor o mare cantitate de substanţe narcotice furate de la un laborator farmaceutic. Seara, tâlharii erau siguri că locuitorii din strada corespunzătoare vor dormi profund. Şi într'adevăr bandiţii au putut opera în voie.

Ei au pătruns în 43 case, unde au furat bani, bijuterii şi obiecte de valoare. Nicăiri n'au fost simţiţi, fiindcă toate persoanele, care inevitabil au consumat din apa narcotizată, se aflau într'un somn adânc. A doua zi, când s'a descoperit faptul, americanii au rămas uimiţi de această lovitură într'adevăr ca în filmele de cinema...

*

Roşul de buze şi Banca Angliei. — La Banca Angliei domneşte un regim foarte auster. E suficient să menţionăm că nicio funcţionară de la acea instituţie n'are voie să poarte tualete decoltate, să se fardeze, sau să-şi manicureze unghiile..

Zilele trecute asociaţia funcţionarelor din Londra a organizat o întrunire de protest contra acestei situaţiuni. S'a cerut Băncii Angliei să permită măcar puţin roşu pe buze.

Oratoarele, cu multă pasiune, au arătat că fardul înfrumuseţează femeia şi că lipsa lui constituie un obstacol în contractarea căsătoriilor. In plus, orice instituţie trebue să fie bucuroasă cînd posedă funcţionare frumoase şi elegant îmbrăcate.

Dar pledoaria aceasta a fost zădarnică. Banca Angliei a refuzat cererea, neîngăduind funcţionarelor nici roşul de buze. Şi cum şomajul e foarte răspândit în Anglia, fetele dela banca britanică vor trebui să se resemneze...

*

O tragedie impresionantă s'a întâmplat în localitatea Leed din America. Incasatorul fiscal Alfred Wood era logodit cu fata Ethel Davis. Părinţii fetei neplătind impozitele, s'a dat dispoziţie de aplicarea unui sechestru. Şi această măsură urma s'o execute tocmai Wood.

El se afla într'un greu conflict sufletesc. De o parte, dragostea pentru logodnică, iar de alta primejdia de a fi concediat, în cazul când nu va îndeplini ordinul. Wood a căutat să împrumute suma necesară pentru impozite, dar n'a izbutit. Deprimat sufleteşte, în ziua când trebuia să aplice sechestrul, s'a dus la locuinţa logodnicei. Insă în loc de peceţile de ceară, bietul funcţionar a luat un revolver şi s'a împuşcat mortal în faţa aceleia ce urma să-i devie soţie.

E un caz de conştiinţă destul de rar. Mai ales pentru noi!.

*

Când o Miss nu-i... Miss!.. — La începutul anului, precum am anunţat atunci, a fost aleasă Miss Paris 1932. Abea zilele trecute însă, s'a aflat că această Miss nu-i tocmai... Miss. Ceva mai mult; s'a descoperit că ea este mama unui copilaş de un an şi jumătate.

Bine înţeles s'au produs imediat proteste din partea celorlalte candidate, care au participat la primul concurs. Şi indignarea acestora era atât de puternică, încât a trebuit să se efectueze o nouă alegere. De astă dată a fost aleasă d-ra Geneviève Dioulac, care a primit titlul de „Miss Paris 1932".

Să vedem ce va fi mai departe...

Calare pe băţ...

In momentul când premierul demisionat pleca dela ultima întrevedere cu Regele, s-a tras maşina la scară ca să-l ia pe fostul prim ministru.

D. Iorga încruntându-se, ar fi spus: „nu mai am nevoie de automobil, căci nu mai sunt prim ministru; daţi-mi bastonul". Şi a plecat furios... calare pe băţ.

Tristă soartă! Dl. Iorga a cunoscut grandoarea; cunoaşte acum şi decadenţa. Odinioară calare pe situaţie, astăzi calare pe băţ!

In adevăr tragic destin! Şi tare ne temem că, deacum înainte va rămâne în politică numai cu băţul bătrâneţelor...

Un dascăl

Un nou vânt războinic în Orientul extrem

Am anunţat că dela Mukden cartierul general japonez s'a mutat la Charbin, adecă în apropierea frontierei ruseşti. Deasemenea şi trupele japoneze cu tancuri şi avioane s'au întărit pe linia acestei graniţi. In clişeu: o vedere din oraşul Charbin.

Actualităţi politice

D. ARGETOIANU
ŞI CRIZA DE GUVERN

S'a răspândit versiunea că d. Iorga a depus demisia cabinetului, fără ştirea d-lui Argetoianu; şi că bietul ministru de finanţe a aflat ulterior şi cu surprindere despre nenorocirea întâmplată..

Că a aflat ulterior,—e posibil. Insă nu cu surprindere.

Şi nu putea să fie surprindere la mijloc, fiindcă există multe indicii că d. Argetoianu a împins metodic la această demisie, şi a socomptat-o matematic. Adica a dorit să scape de d. Iorga.

*

In plină campanie de răsturnare, s'au concentrat loviturile asupra persoanei d-lui Iorga. S'a aranjat până şi eşecul d-sale în alegerea prezidenţială dela Academie.

Bomba cea mare a fost Congresul corpului didactic, cu un vădit şi puternic amestec politicianist. D. Argetoianu a impus autorizarea congresului; ba chiar îndemna pe d. Iorga să participe personal (doar va suferi vre-un afront direct). S'a produs neobişnuita violenţă de limbaj, la care s'au asociat şi oratori ne-profesori.

In fine în Consiliul de Miniştri de Marţi, d. Argetoianu a pus pe d. Iorga să expue Regelui un plan financiar nesatisfăcător, pentru ca refuzul regal să privească personal pe premier.

Şi în acest chip, d. Argetoianu a scăpat de d. Iorga.

*

Faptul că d. Iorga a plecat de la putere, e satisfăcător pentru ţară.

Se produc însă zvonuri ciudate: că ar fi posibil ca d. Argetoianu să alcătuească noul cabinet; sau să se formeze un guvern tot cu d. Argetoianu la finanţe.

Nu vedem logica acestor versiuni. Falimentul declarat al regimului, priveşte politica economică şi financiară care cade direct în răspunderea d lui Argetoianu. Şi deci nu mai există posibilitate normală ca tot d. Argetoianu să chivernisească finanţele ţării. E simplu şi limpede, pentru toată lumea.

X.

Reportagii locale

Iaşul e frumos, dar sărac
Constatările unui înalt demnitar, care a vizitat oraşul nostru

D. general Macri, preşedintele consiliului de administraţie al casei muncii c. f. r. a fost două zile în localitate, împreună cu distinsul nostru concetăţean, d. inginer Cambureanu, inspector general. Au vizitat diferite instituţiuni ceferiste, aparţinând Casei Muncii.

D. general Macri a fost perfect mulţumit de cartierele „Râpa Galbenă" şi „Aurora". A rămas însă impresionat de locuinţele ceferiste din Nicolina, mereu supuse inundaţiilor, şi şi-a exprimat regretul că nu s'au construit acele locuinţe într'unul din cartierele salubre ale Iaşului.

A vizitat apoi căminul din strada Carp şi a rămas satisfăcut de cele constatate, felicitând pe d. Ciurea, directorul instituţiei.

Preşedintele casei Muncii a vizitat şi diferite ateliere de ţesătorie, pentru a se informa, deoarece Casa Muncii doreşte să înfiinţeze un mare atelier de ţesătorie pe lângă căminul de fete din Chişinău. Cu prilejul vizitării atelierului d-nei Lohan din curtea bisericii Bărboiu, d. general Macri a vizitat şi biserica, interesându-se de acest vechi monument al Iaşului. D. C. Marcopol, cu multă amabilitate, i-a dat toate explicaţiile.

*

D. general Macri, deşi oltean, are pentru Iaşi un cult deosebit.

D-sa ne spune:

— „Am din Iaşi amintiri din timpul marelui război. Iaşul e frumos şi a rămas centrul cultural de odinioară; dar constat o sărăcie, care poate nu există în altă parte".

Zicând acestea, d. general Macri era vădit mâhnit.

Dan

IN PAG. 4-a
ULTIMA ORA
telegrafică şi telefonică

Tragedia Lindbergh
E vorba de o răzbunare?

Cercetările în legătură cu asasinarea copilului lui Lindbergh continuă cu asiduitate. Şi aproape zilnic poliţia americană primeşte noui informaţii, face noui ipoteze. Acum câteva zile s'a primit un denunţ interesant, care dă cazului o cu totul altă turnură.

In denunţ se arată că ar fi vorba de o răzbunare. Bandiţii au fost plătiţi pentru a răpi pe „baby" de către un tânăr din elita newyorkeză. Acesta ar fi cerut pe vremuri mâna d-rei Morrow, actuala soţie a lui Lindbergh, şi fiindcă a fost refuzat, a jurat să se răzbune. Deaceia a pus la cale răpirea copilului. Un accident neprevăzut însă (căderea lui „baby" de pe scară) a complicat cazul, dându-i un sfârşit tragic. In realitate însă, fostul pretendent la mâna d-nei Lindbergh dorea numai să fure copilul şi să-l crească în ascuns.

Poliţia americană a îndreptat cercetările şi pe această pistă. Dar nu sunt multe speranţe că denunţul ar reprezinta adevărul situaţiei.

Femeile care-şi iubesc bărbaţii!..
O ligă curioasă în America

La New-York a luat fiinţă o ligă ciudată. E vorba de o grupare care se intitulează „Asociaţia femeilor ce-şi iubesc bărbaţii". Manifestul-program al acestei ligi protestează contra atitudinii acelor femei, care-şi neglijează soţii, pentru a duce o viaţă mondenă, cu sporturi şi petreceri.

Asociaţia îşi propune să întreprindă o acţiune intensivă, spre a lămuri femeile măritate asupra adevăratului lor rol social. In acest scop se vor ţine conferinţi speciale şi se vor organiza expoziţii cu tema: „cum trebuie să fie un cămin conjugal".

Probabil că aceasta ligă va câştiga multe, foarte multe aderente. Fiindcă e de presupus că nicio femeie nu va renunţa măcar de formă să susţină că-şi iubeşte bărbatul!...

Carnetul zilei

ORARUL DE VARA
ŞI AGITAŢIA FUNCŢIONARILOR COMERCIALI

Frumosul anotimp, atât de cîntat şi aşteptat, înseamnă pentru o categorie de oameni un ponos.

E vorba de funcţionarii comerciali şi de dureroasa problemă a orarului de vară.

E just, legile şi ministerul au hotărât protecţia muncii; şi lucrătorii de toate categoriile au câştigat cele opt ore de muncă. Dar în România, cea mai mare revoluţie ar fi — vorba lui Gherea — aplicarea legilor.

In dispreţul categoricelor dispoziţiuni şi ordonanţe, funcţionarii comerciali duc o viaţă de robi.

Patronii bazându-se pe pletora de şomeuri, abuzează de funcţionari; şi sub presiunea concedierii, slujbaşii sunt nevoiţi să lucreze uneori 12 ore pe zi.

Un grup de funcţionari care ni s'au prezintat ne-au arătat că se munceşte de la 7 până la 1 a. m. şi dela 3 până la 10 seara, în locul orelor de la 8—1 a. m. şi 4—8 seara, aşa cum prevede oficial orarul de vară.

Orarul acesta aşa cum se practică, ne evocă orarul de muncă al ocnaşilor sau al celor din colonii.

De multe ori, funcţionarul, cu un salar de mizerie, nici nu ia masa acasă, căci magazinul se închide la 1.30 iar la ora 8 omul e nevoit să fie înapoi la serviciu. Şi cum adesea locuinţa e situată la periferie şi drumul singur îi răpeşte 1 oră, — funcţionarul stă flămând, sau se hrăneşte frugal, cu mâncare rece.

De acest regim „se bucură" şi micii practicanţi, copiii angajaţi fără salar, care-şi distrug organismul pregătind victimele de mâine ale bolilor.

Orarul de vară nu e deci o problemă uşoară, de intervenţie sau agitaţie, ci depăşeşte cadrul, devenind o chestiune de ordin social.

Autorităţile din Iaşi, oricând gata a interveni cu zel, trebue să se mişte şi în această direcţie, determinând reintrarea în legalitate şi ca legea să fie aplicată chiar dacă ar supăra direct o anumită clientelă electorală, sau indirect unele feţe simandicoase.

Funcţionarii se socot nedreptăţiţi, iar spiritele sunt agitate.

In vremurile tulburi de azi ar trebui evitate ori ce stări de spirit negative care sunt rău povăţuitoare. Cu atât mai mult cu cât dreptatea şi legea sunt de partea funcţionarilor comerciali.

Şi înaintea legii şi a dreptăţii, ori cine trebue să se închine.

b. cauşanscky

AVIATOAREA EARHART
în zbor din Europa în America

Aviatoarea Earhart care a traversat oceanul Atlantic din America în Europa, a declarat ziariştilor engleji că acest succes îi dă mult curaj şi că nu se va mulţumi cu acest raid. Indrăzneaţa femeie proectează să se întoarcă în Statele-Unite tot pe calea aerului.

„Am nevoie însă de un scurt reapaos, a mărturisit aviatoarea. Sânt ostenită, căci un zbor peste ocean nu e o glumă. Apoi îmi voiu verifica avionul şi dacă condiţiunile atmosferice vor fi favorabile, voiu întreprinde şi raidul de întoarcere din Europa în America. Vreau să dovedesc că femeia poate în toate domeniile să egaleze pe bărbat şi chiar să-l întreacă" — a încheiat cu mândrie curajoasa aviatoare.

SEMINARUL DE SLAVISTICĂ

O PRIVIRE REZUMATIVĂ
ASUPRA REVOLUŢIEI RUSEŞTI

Sub direcţia D-lui Profesor Ilie Bărbulescu, s'a ţinut zilele acestea obişnuitul seminar de slavistică.

A desvoltat o conferinţă studentul *Traian Bălleanu*, tratând „Despre Revoluţia rusească".

Conferenţiarul a spus în esenţă următoarele:

—

In momentul când isbucnea războiul, istoria oferea monarhiei ruse poate singura posibilitate de a se înţelege cu poporul, unind pentru iubirea de ţară forţele vii şi cinstite ale naţiei. Statul rus şi-a păstrat caracterul „tataro—bizantin" cu toate că a fost prins în angrenajul vieţei politice şi economice apusene, de aproape două veacuri. De aici a rezultat o dezagregare a întregului organism social şi economic al ţărei.

După Rodzianco, ultimul preşedinte al Dumei ţariste „greşelele consecutive în guvernarea ţărei, într'un şir lung de decenii", iată cauza naşterei revoluţiei ruse. Răsboiul cu costisitoarele lui cheltueli, a grăbit procesul de dezagregare a vechiului regim şi a dus la o automatică nimicire a aparatului guvernamental. Ţarismul nu mai putea fi salvat, decât printr'o victorie grabnică a aliaţilor din Apus, ceea ce a întârziat şi fatal s'a ajuns la distrugerea vechiului regim rusesc.

In momentul când întreaga Rusie cerea un guvern responsabil, Nicolae al II preferă să se lase condus de sugerările călugărului Gr. Rasputin.

Propaganda revoluţionară începuse de mult, dar ea ajunse febrilă în preajma războiului.

Sămânţa bolşevismului era împrăştiată cu profunzime, în terenul aprins al urei de clasă. In provincii se duceau agitaţii printre ţărani pe temeiul raporturilor agrare, fără a se atinge prin aceasta, reacţiunea autorităţei ţariste.

Ofensiva germană se oprise lângă Dvinsc, cale de 8 ciasuri cu trenul de Petrograd. Panica devenise genarală; între muncitori începură agitaţiile.

Mişcările de stradă isbucnesc în Petrograd, din Duminica lui 5 Febr. 1917, când poliţia şi jandarmeria şarjează mulţimea răsculată, cu focuri de mitralieră, din ordinile ministerului. La orele 4 după amează revoluţionarii la care se adăugară regimente întregi, erau stăpâni pe situaţie. Revoltele se ţinură lanţ. In zilele următoare Duma de stat sub impulsurile revoluţionarilor, constitue un guvern provizoriu, sub şefia lui Rodzionco. De pretutindeni veniră veşti că recunosc noul guvern. Familia imperială fu arestată; iar Nicolae al II-lea ce se găsea la cartierul său din Moghilev, fu silit să abdice şi apoi fu declarat arestat.

Guvernul provizoriu decretă desfiinţarea disciplinei faţă de ofiţeri, amnistia criminalilor politici şi înfiinţează „sovietul deputaţiilor de muncitori şi soldaţi" Urmează un guvern Lwow-Kerenschi, care n'avea însă nici o umbră de putere, căci soviectul dicta. De pretutindeni soseau anarhişti sau extremişti, ce se puneau la lucru, câştigând masele muncitoreşti pentru o nouă mişcare, revoluţia proletară, în contra burghezimei. La

(Continuare în pagina II-a)

Gura și dinții îi conservați dacă PEBECO întrebuințați

Băile Oglinzi - Perla Moldovei

(JUD NEAMȚ, PRIN GARA PAȘCANI, REDUCERE 50% PE C. F. R.
Stațiune cu renume mondial, surse termale sulfo-saline, întrebuințate cu succes la :
reumatisme, artritism, sciatică, nevralgii, boli de femei etc.
Băi de sare, Hydrotherapie, Inhalații de brad
Mari reduceri de prețuri dela 1—30 Iunie și 15 August—15 Septembrie
Lei 6.000, Lei 11.000, pentru 1 persoană, pentru timp de 30 zile : CASA, MASA și BAI, inclusiv taxa de cură și muzică pentru două persone (cărora li se pune la dispoziție o cameră cu 2 paturi)
Remiteri de bani și acreditive se fac prin „Banca Comercială" Tg. Neamț
Muzică Militară-Jasz— Radio — Dancing-Distracții-Excursii-Poștă-Telefon
Informațiuni la : Administrația Băilor Oglinzi sau București strada C. Ecsarcu No. 2

Evitați intermediari !
Cumpărați direct dela **PRIMA SURSĂ** cu prețurile originale ale fabricilor:
Covoare casnice, preșuri și carpete de iută, imprimate Kelim și velour *în toate calitățile și mărimele*, perdele în toate genurile, mileuri, șervete și cămăși de noapte brodate.
Țesături de artă, garnituri complecte în gobelinuri, fețe de mese, cuverturi, peretierec perdele, stofe de mobile, divaniere și fantezîuri de salon în mătasă, iută, bumba și plus
„DEPOZITUL GENERAL al fabricilor textile din Cisnădie—Sibiu"
Reprezentant MAURICE FELIX
Iași, Str. Ștefan cel Mare 41 (vis-a-vis de Mitropolie)

Doctor A. DASCAL
BOLI INTERNE
VENERICE ȘI SIFILIS
Tratament radical al Blenoragie acute și cronice ; al sifiilisului în toate perioadele boalei.
Băi de lumină, Diatermie
Microscopie
Cons. : 8-10 a.m. și 2-8 jum. seara
Iași, str. Cuza Vodă No. 42
vis-à-vis de Camera de Comerț

Arhitect-Diplomat
MIHAI STOIAN
Execută : planuri, devize, întreprize, calcule în beton armat, expertize.
Iași, str. Dancu 2

Dr. I. Segal-Caritas
fost șef de Clinică al prof. Rochon-Duvigneaud din Paris
Medic de spital
Boli și operațiuni de ochi
S'A MUTAT în
strada Col. Langa No. 1

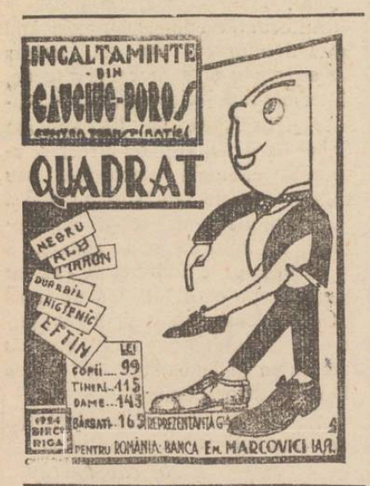

Pentru Premiile Școlare
Se recomandă domnilor învățători următoarele lucrări de propagandă Culturală ale D-lui *Victor Munteanu* distinsul publicist, fost inspector și subdirector în Ministerul Instrucțiunii.
1. **Simbolul educației pentru Copiii din România.**
Preț redus 5 lei
2. **Sfaturile învățătorului cu sătenii asupra alcoolismului (5 Conferințe).**
Prețul redus 10 lei
Broșurile se găsesc la librăria SOCEC (Iași)

Lei 5000 vagonul lemne foc
predate la domiciliu
Lemnele sunt de stejar, uscate, de prima calitate.
Greutatea și calitatea absolut garantate.
Pentru comenzi a se adresa la administrația ziarului.

CHILIPIR !..
2 SAU 6
hectare **pământ arabil**
în apropiere de târgușorul Copou.
se vând imediat și cu preț foarte convenabil. A se adresa toată ziua în str. Săulescu No.21

VIZITAȚI VECHIUL MAGAZIN DE MANUFACTURĂ
ATLAS
STRADA ȘTEFAN CEL MARE No. 1
sucursala marelor magazine de en-gros
BERNHARD KAUFMAN București - Iași
Fiind bine asortat cu ultimele noutăți peutru sezonul de vară ca : Crepoane, Georgeturi, Tobralco și muslin de ață, imprimate precum și dejaliuri și zefiruri pentru lingerie.
MARE ASORTIMENT de șifoane Benedict Schroll's sohn, Braunau. Vinde toate articolele cu prețuri de en-gros.

DUREREA de CAP
DE DINȚI și NEVRALGIILE CELE MAI REBELE - ÎNLĂTURĂ IMEDIAT
NOVAL
CERIȚI LA FARMACII CUTII ORIGINALE

CENTENARUL ACADEMIEI MIHĂILENE
va avea loc peste trei ani

Unele ziare au anunțat că se încep pregătiri în vederea comemorării a 100 ani dela înființarea Academiei Mihăilene. Se știe că fosta Academie este astăzi Liceul Național. Deaceia ne-am adresat d-lui *Gh. Manoliu*, directorul liceului, cerându-i câteva lămuriri în această chestiune. D-sa, cu multă amabilitate, ne-a răspuns :

— „Un veac dela întemeierea Academiei Mihăilene se împlinește abea peste trei ani. Pentru a fi deplin edificat, am cercetat personal revista „Albina" a lui Asaki, în care am găsit precis că Academia Mihăileană s'a inaugurat în ziua de 16 Iunie 1835. Prin urmare, centenarul va avea loc la 16 Iunie 1935, când se vor organiza serbări festive.

„Dealtfel nu era de presupus că eu, în calitate de director al liceului Național, dacă comemorarea ar fi fost anul acesta, n'aș fi dat tot răsunetul și toată importanța cuvenită acestui eveniment.

E interesant însă că știrea a avut un ecou larg, ceiace dovedește legăturile tranice cu această școală. Din toate colțurile țării am primit scrisori dela foștii elevi ai Academiei și ai liceului, prin care mi se cer lămuriri cu privire la serbătorirea centenarului. Dacă peste trei ani mă voiu afla în fruntea instituției, vă asigur că voiu da evenimentului toată însemnătatea și cinstirea pe care o merită".

Din partea noastră, d-lui Manoliu, devotatul director al liceului Național, îi dorim această satisfacție. Rep.

x Cerealistul ieșan d. Gavril Patrichi, pe când se ducea aseară la poșta gării, a fost acostat de un necunoscut și somat să se legitimeze. D. Patrichi însă nu s'a intimidat, reușind să-l înșface și să-l predea poliției pe individul care se numește C. Apișanu.

Orfelinatul dela Popricani,
fără mijloace financiare
Mitropolia și Spiridonia nu pot acorda ajutoare

Am relatat că printre terenurile care au fost luate Epitropiei Sf. Spiridon, este și cel al moșiei Popricani-Iași, unde se află instalat orfelinatul întreținut de Spiridonie.

Acum când această instituție se află în mare criză financiară, nu poate să întreție și orfelinatul în chestiune.

Eforii s'au adresat acum câtva timp Mitropoliei și i-au cerut să contribuie la susținerea acestui orfelinat, deoarece statul dăduse Mitropoliei prin expropiere o mare întindere de teren depe moșia Popricani.

Intervenția însă a rămas fără efect, căci Inaltul Chiriarh a răspuns că și situațiunea Mitropoliei e precară și nu poate contribui.

Eforii Spiridoniei au făcut o nouă intervenție pe lângă Mitropolia, cerând ca să cedeze o parte din terenul dela Popricani în folosul orfelinatului, care este amenințat să se închidă.

Terenul cedat ar urma să fie cultivat de către orfanii din Popricani, iar din roadele ce le-ar da s'ar putea întreține instituția.

Dar și de data aceasta, eforii Spiridoniei n'au obținut un rezultat favorabil. I. P. S. S. Mitropolitul Pimen a răspuns printr'o adresă că n'are calitatea să cedeze terenul. Rep.

O CRIMĂ SĂLBATECĂ
LA OSPICIUL COSTUGENI (Chișinău)
Asasinarea unei funcționare a spitalului

Chișinău 2. — Ieri dimineață a fost găsită moartă de către un bolnav, în parcul ospiciului Costugeni din localitate, prima acestui ospiciu : Elisabeta Asvadurova.

Au fost imediat înștiințate autoritățile care procedând la cercetări, au stabilit următoarele :

Noaptea pe la orele 12 Asvadurova după ce a terminat revizia bolnavilor, a ieșit pentru câteva clipe în parc. Aici a fost pândită de criminali (se presupune că au fost trei la număr). Prima lovitură a fost aplicată cu un cuțit în tâmpla dreapta. A doua, la spate. Asvadurova a căzut într'un lac de sânge.

Crezând că victima e moartă, criminalii au făcut o percheziție sumară, găsind numai cheile dela camera primei.

Au pătruns în odaia funcționarei, scotocind peste tot, și desfăcând până și pernele. N'au găsit însă nimic.

E mai mult ca probabil că fioroșii ucigași au avut complici printre personalul ospiciului ; întru cât aici se știa bine că Asvadurova—o rudă apropiată a cunoscuților moșieri Asvadurov din Cetatea Albă—și-a scos recent dela bancă economiile ei însemnate, rezultatul unei munci de peste 25 ani.

Infuriați, banditii s'au reîntors la locul crimei,—aici abea petrecându-se o nouă scenă înfiorătoare : Asvadurova mai trăia încă și când unul din criminali s'a aplecat asupra trupului ei, nefericita femee a opus o rezistență dârză.

A urmat o scurtă luptă, în care un criminal și-au pierdut o mânecă dela cămașă, care i-a fost probabil ruptă de victimă.

Unul din ucigași a strîns-o pe femee de beregată, omorînd-o și procedînd la o nouă percheziție corporală, dar negăsind nici de astă dată nimic.

Dimineață însă, când i s'a scos uniforma de gardiancă s'a găsit cusută în căptușala hainei suma de 95 mii lei și un ceas de aur.

Se fac cercetări pentru prinderea fiorosilor criminali.

Corespondent

Un hoț împușcat
de un avocat, la Bârlad

Bârlad 2. — Astă noapte indivizii Ion Pipera, Gh. Pavel și Ion Constantin, toți din Ciorteși (jud. Vaslui), au pătruns în locuința d-lui avocat Gh. Vasiliu, din str. Gen. Cerchez, de unde au furat bijuterii și diferite lucruri casnice.

Surprinși de d. Vasiliu, ei au fugit. Dar păgubașul l-a urmărit, trăgând asupra lor focuri de revolver, la care hoții au răspuns tot cu focuri de armă. Un glonte tras de d. Vasiliu, a lovit pe Ion Pipera, care în stare gravă a fost dus la spital. Ceilalți doi hoți au reușit să dispară. Sandu

O privire rezumativă
asupra revoluției rusești
(Continuarea din pagina I-a)

19 August Kerenschi proclamă prin voință sa, republica în Rusia.

Bolșevicii făcând propaganda prin șefii lor Lenin și Trotki, pentru pace, câștigau masele populare. Ajutați de soviet, care se confunda cu ei, sprijiniți pe țărănime în lupta ei pentru pământ, proletariatul marxist, reușește în Nov. 1917 să alunge pe Kerenschi, și după noi măceluri să-și stabilească dominația.

La 8 Nov. regimul Lenin-Trotki publică decretul asupra pământului, prin care proprietatea mare este abolită fără despăgubiri. Se crează armata roșie ; la conducerea statului se numiră comisari, ce guvernau în numele poporului. Haosul politic a mers paralel cu haosul financiar și e-pe deoparte, nerentabilitatea producției pe dealta, a împins mulțimea să pună mâna direct pe industrii sub formă de socializare și raționalizare".

A început răsbunarea și distrugerea oamenilor, lucrurilor, instituțiilor, averilor, indiferent, scumpe sau eftine, profane sau religioase, a statului sau particulare, vătămătoare sau utile și chiar indispensabile mulțimei. Era răzbunarea, era răscoala contra tuturor formelor de civilizație.

*

La sfârșit avură loc, sub conducerea d-lui Bărbulescu, discuții între conferențiar și auditori. La ele au luat parte în special studenții Crânjală D., Costandache M., Alexa.

Spectacolele zilei

Unde mergem astăzi?..

2 Iunie

Teatrul Național. — *Relache.*

Teatrul Cinema Trianon. — La orele 3.30 ; 7 și 10.30 „*Regele lustragiilor*" cu Georges Milton ; la orele 5.30 ; 9 și 11.45 ; „*Dansul spre prăpastie*" cu John Crawford și Clark Gable. Jurnal sonor Paramount.

Teatrul Cinema Sidoli. — „*Răsboi și pace*", film realizat după romanul lui Lew Tolstoi. Regia : Leonard Frank ; „*Am iubit doi ochi albaștri*" cu Charlotte Ander și H rman Timmig.

Cinema Phoenix. — *Relache.*

Grădina Pomul Verde. — „*Kadeten Liebe*", operetă cu Vera Kanicwska și Paul Breitman.

Strandul Ialului, (strada Palat). Distracții în aer liber: canotaj, tenis, dans, exerciții gimnastice. Bufet bine asortat.

x *Societatea telefoanelor* comunică :

Domnii abonați sunt rugați să facă apelul la telefon scurt și să aștepte cu receptorul la ureche răspunsul centralei pentru comandă.

Operatoarele întrebuințează soneria numai când fac apelurile, nu și la răspunsuri.

Apelul prelungit este defectuos căci împiedică pe operatoare a da răspunsul imediat.

Apelurile fiscale

Impunerile avocaților

De două zile se judecă apelurile fiscale ale avocaților. Comisiunea de apel a fost compusă din d. prim-președinte Wincler, d-nii inspector financiar Turtureanu și ad-tor financiar Ilie Florescu, iar din partea baroului, d. av. D. P. Georgescu.

Fiscul a fost reprezintat de d. controlor-șef N. D. Popa. Primele apeluri au fost ale fraților Sion. D. prof. Florin Sion a fost redusă la 60.000 lei venit anual, d. C. Sion la 40.000 lei iar d. Mircea Sion la 10 000 lei.

D. av. Pilat a fost redus dela 300 mii la 100.000 lei. D. av. D. Dimitriu la 80.000 lei, D. N. Petrea la 100.000. D. Roban la 120 000 lei, D. Smilovici la 60.000 lei.

D. prof. Leatris, dovedind că nu mai pledează decât foarte rar, a fost redus dela 180,000 la 40,000 lei. D. Elias Grinberg a fost impus la 100,000 lei. D. Albert Schreiber la 70,000. D. C. Dumbravă la 40,000 lei. D. Hugo Schömblum la 60,000 ; d. Kiva Ornstein la 50,000 lei, și Buby Iurist la 50,000 lei, etc.

INFORMAȚIUNI

x D. prefect I. Axinte a plecat la ora 1 spre București, fiind chemat telegrafic.

Intr'un cerc de prieteni, d-sa a declarat că are credința că se va forma un guvern Argetoianu.

x Din cauza marelui număr de apeluri fiscale, s'a cerut formarea unei noui comisii de apel.

x Firma Leon Reischer din Iași a chemat în faliment pe cârciumarul Gh. Ionescu.

x Tribunalul a confirmat mandatele de arestare emise contra celor 3 tineri din P.-Iloaie, acuzați de viol.

Ei au fost depuși la Galata.

x D. inspector financiar Turtureanu, împreună cu d. ad-tor financiar Ilie Florescu, au inspectat ieri percepțiile din oraș.

x D. dr. Berbeciu, medicul circ. III a luat măsura ca zilnic să fie inspectați toți comercianții de fructe, pește, brânză și colonialе, spre a se vedea dacă se conformează regulamentului, pentru a feri alimentele de muște.

Ieri s'au încheiat zeci de procese verbale de contravenție.

x Comisiunea de apel a fiscului are de judecat anul acesta nu mai puțin decât 4000 apeluri.

Din cauza aceasta s'a decis încă câte o ședință la finele sesiunii pentru judecarea restului apelurilor fiscale făcute de avocați și medici.

x După două zile de interogatorii, judele instructor al cab. II d. consilier Coman Rozin, a terminat anchetarea celor 20 tineri acuzați de comunism.

Stabilindu-se nevinovăția studenților Feiga Nuhăm și Meer Ichilovici, ei au fost puși în libertate. Cum însă, cu ocazia cercetărilor preliminare ei susțin că au fost maltratați, familiile au decis să se adreseze justiției pentru daune morale și materiale.

x Bancherul Buby Goldstein din str. Ștefan-cel-Mare, judecat pentru bancrută simplă, a fost condamnat la 1000 lei amendă.

x Ziarul „Adevărul" a reclamat parchetului banca „Prutul" din Ungheni. „Adevărul" dăduse băncii spre incasare două polițe a 9000 lei emise de depozitarul Averbuch.

Deși acesta a onorat polițele încă acum doi ani, totuși banca nu a remis banii.

x D. dr. L. Ghelerter mai rămâne câteva zile în localitate și consultă între 4—7 p. m. în str. Sft. Andrei 33, la d. M. Isac Moscovici.

x In sala Camerei de Comerț, va avea loc Duminecă 5 Iunie crt. ora 4 p. m. interesantul proces literar : „Cazul Judecătorului Sebastian", organizat de Societatea „Generala" a funcționarilor din Iași. Vor lua cuvântul câtiva avocați ieșeni.

x Comitetul soc. „Generala" a funcționarilor de comerț, bancă și birou a hotărât să se convoace pentru Duminică o întrunire a tuturor funcționarilor.

Se va lua în discuție chestiunea orarului de vară și se va cere organelor în drept, modificarea actualului orar, foarte împovărător pentru funcționari.

x Noul comitet al societății „Salvarea" se va întruni Duminică, sub președinția d-lui dr. Cădere, spre a se constitui și a discuta unele chestiuni ce interesează în mod deosebit societatea.

x *Frumusețea* e una din cele mai puternice arme ale femeei. Crema de zi *Khasya* vă face și vă menține frumoase ! Depozit : Farmacia Polak, str. Ștefan cel Mare.

România
Corpul Portărcilor Tribunalului Iași
Publicațiune No. 328
Anul 1932 luna Mai 31
Se publică spre cunoștința generală că conform adresei No. 27182 | 932 a Judec. Ocol 2 Urban Iași se va vinde prin licitație publică în ziua de 7 Iunie ora 13 dim. averea mobilă sechestrată cu Procesul Verbal No. 4855 bis | 930 de la Balan Lieber, din Iași str. Tufescu 12 la pretenția Băncei Cooperative de Credit Mărunt și Economie Iași, averea compusă din : 1. un garderob sculptat cu 2 uși și un sertar, 2. una oglindă de perete cu mesuța ei, 3 un serin cu 4 saltare, 4. una masă de brad pe 4 picioare cu un scaun cu spatar. Iar în aceiași zi la ora 14 dim. dela debitorul Moscovici Sabse din Iași str. Bularga 13 averea mobilă defini iv sechestrată, cu Procesul Verbal N. 4855 | 930 și compusă din : 1. un garderob de lemn culoare maro închis cu o ușă și un sertar, 2. una oglindă de perete cu mesuța ei, 3. una masă de brad pe 4 picioare cu 2 scaune cu spatar și 2 uși din lemn curbat.
Vânzarea se va face în Iași, str. Tufescu 12 și Bularga 13 domiciliul debitorilor pe bani gata și în asistența Comisarului respectiv.

Chestura Poliției Iași
COMISARIATUL CIRC. 8-a
No. 11390 din 31 Maiu 1932
PUBLICAȚIE
Se publică spre cunoștința amatorilor că pentru ziua de zece Iunie 1932 ora 10 a. m. se va vinde prin licitație publică averea mobilă sequestrată prin procesul-verbal din 21 Iulie 1931 la debitorul Grigore Carp din strada Lăpușneanu No. 21, la pretenția creditorului Ușer Iaslovici.
Vânzarea se va face la domiciliul debitorului din strada Lăpușneanu No. 21.
Comisar Ajutor Ciuceanu

România
Corpul Portărcilor Tribunalului Iași
Publicațiune No. 330
Anul 1932 luna Maiu
Se publică spre cunoștința generală că conform adresei No. 27183 | 932 a Judect. Ocol. II Urban Iași se va vinde prin licitație publică în ziua de 7 Iunie 1932 ora 12 d m. averea mobilă sechestrată cu Procesul Verbal No. 3756 bis | | 931 de la Herșcu Nahman din Iași str. Bucșinescu No. 39 fost 27 la pretenția Băncei Cooperative de Credit Mărunt și Economie Iași averea compusă din : 1) un bufet cu 2 uși de sticlă, sus cu 2 sertare și 2 portițe jos, 2. una masă de brad pe 4 picioare, 3) patru fierăstrae de tăiat lemne. 4. un strung de lemn pentru tâmplărie.
Vânzarea se va face în Iași str. Bucșinescu 39 fost 27 domiciliul debitorilor pe bani gata și în asistența comisarului

IN CRIZĂ POLITICĂ

UN GEST AL D-LUI N. IORGA

LA IEŞIREA DELA PALAT...

Se vorbeşte de un guvern de generali.— Dl. Axinte chemat la Bucureşti

Sfârşitul lunii Mai a fost neprielnic fostului prim-ministru.

Duminecă 29 Mai: filipica profesorilor la Ateneu.

Luni 30 Mai: eşecul dela Academia Română.

Marţi 31 Mai: debarcarea dela guvern.

Apropos de... debarcare:

După ieşirea dela Palatul din Calea Victoriei, adică după ce regele i-a primit demisia, — d-l Iorga a pornit-o agale pe str. Imperială. Trecând în dreptul birourilor Domeniilor Coroanei, — a fost salutat de generalii Balif şi Sion. Atunci d-l Iorga, probabil încă buimăcit de replica regelui: „soluţii au alţii", — n'a răspuns la salutul generalilor, ci a făcut următorul gest semnificativ: şi-a pus umbrela subţioară, şi-a ridicat cu palma barba-i stufoasă; iar mâna liberă şi-a trecut-o pe sub bărbie, în semn că... i s'a tăiat gâtul.

D-nii generali Balif şi Sion, au înţeles atunci că a căzut guvernul I..

*

Se vorbeşte despre un guvern de generali. Lista, — se spune — ar fi chiar alcătuită în tot complexul ei. In cap: tot d-l g-ral Cihosky, (indicat şi ca prezident al unui eventual guvern de „personalităţi").

*

D. I. Axinte prefectul judeţului nostru, a plecat la Bucureşti, fiind chemat de ministerul de interne...

Cu acceleratul de 10 seara, d. prof. Florin Sion, şeful agrarienilor locali, pleacă la Bucureşti fiind chemat de d. Octavian Goga...

p grancea

Hramul mânăstirii Neamţului

Joi 9 Iunie a. c. (Înălţarea Domnului), cu un deosebit fast se va serbători hramul Mânăstirii Neamţ.

Această mânăstire este una din cele mai vechi şi bogate din ţara noastră. Datează din anul 1378; deci are o vechime de 554 ani.

Fondatorii ei nu se cunosc. După tradiţie însă se spune că Mânăstirea Neamţ ar fi fost întemeiată de către trei călugări: Sofronie, Pimen şi Sibau, care au zidit în acel loc o biserică de lemn.

Apoi domnitorul Petru Vodă Muşat a înzestrat-o cu mai multe chilii pentru călugări.

Treptat, mânăstirea Neamţ a fost înzestrată de către diferiţi demnitari şi bobătaşi, ajungând acum una din cele mai bogate mânăstiri din ţară, posedând o fabrică de lumânări, un atelier de industrie casnică, tipografie. etc. Averea mânăstirii se cifrează la zeci de milioane.

La hramul acestei sfânt locaş vin mii de oameni din împrejurimi.

Serviciul religios va fi oficiat de un sobor de preoţi, în frunte cu I. P. S. S. Mitropolitul Pimen şi P. S. S.: Vicar Grigore Leu Botoşăneanu şi Episcopul Nicodim. Din partea clerului ieşan au fost invitaţi preoţii dr. Nonea, Nae Luchian, Ghervase, Bălăiţă, etc.

Gr. Maxim

Deschiderea sezonului

la Ştrandul ieşan

Duminecă s'a făcut inaugurarea sezonul de vară al ştrandului de la Palatul de justiţie.

Cu acest prilej, d. Osvald Racoviţă preşedintele societăţii ştranduiui, după ce relevă rezultatele mulţumitoare ale muncii depuse de membri soc. mulţumeşte publicului ieşan pentru consursul dat.

S'au putut aduce ştrandului în cursul anului trecut şi-n primăvara anului acesta, o serie de importante îmbunătăţiri ca: mărirea plajei, uliţa de intrare de la Palatul de justiţie, (care peste câteva zile va fi frequentată), construirea noului teren de „Teniss", mărirea numărului bărcilor la lacul de canotaj, construirea unui „Ring" pentru galele de box, (care în cursul verii se vor ţine la ştrand) şi înlocuirea Startului pentru plecarea concurenţilor la cursele nautice ce se vor ţine săptămânal, cu unul în stilul celor străine. La sfârşit Dl. Racovitză mulţumeşte d-lor I. Şoarec, N. Mocanu, Th. Berescu şi Doctor Hochman pentru preţioasa colaborare ce i-o dau. *L. Roz.*

x Doctorul BRENER *specialist mamoş*, boli de femei, consultaţii de la 2 până la 4 p. m.

Ştiri poliţieneşti

O SPARGERE IN NICOLINA

Alte furturi în localitate

O îndrăzneaţă spargere s'a comis astă noapte în str. Nicolina No. 154.

Răufăcători necunoscuţi s'au introdus în curtea d-lui Ion Guzu şi au spart păretele prăvăliei, pătrunzând apoi înăuntru. Răufăcătorii au găsit o sumă mică de bani pe care au luat-o.

Nemulţumiţi numai cu atât, hoţii au făcut pachete cu marfă şi au dispărut.

Dimineaţă furtul a fost descoperit.

D. comisar Mircescu şeful circ. a doua, a început imediat cercetări. S,a stabilit că s'au furat 25 kg. zahăr, 30 kg bomboane, săpun, frânghie, haine, tutun, toate în valoare de peste 20.000 lei. Fiind unele bănueli, sau operat arestări.

Falşul procuror

Am relatat la timp că un tânăr dându-se drept procuror, a controlat hotelurilor.

Astă noapte, gardianul public Ţurcanu Vasile care fusese înşelat de falşul procuror, l-a recunoscut în persoana tânărului Siminiuc Mihai din str. Unirei No. 7.

Cercetat de d. comisar Em. C. Vasiliu, el a declarat că fiind cu chef a spus gardienilor că e viitor procuror. După ce a dat o declaraţie, el a fost pus în libertate.

*

Furturi.—Poliţia cercetează pe individul Ion Ursaru din comuna Arbore-Suceava, acuzat că a furat 1600 lei şi obiecte casnice dela d-na Maria Gherasim din strada Ciurchi No. 105.

— Un furt de obiecte casnice s'a comis la locuinţa d-lui Marcu Lazăr din str. C. Negri No. 72.

— A fost dus la poliţie Niculiţă Dumitru din Bălăceana Suceava, acuzat că a furat piese de automobil dela Herşcu Cernes din str. Cpt. Păun.

— Locuitorul Costache Filon din Grajduri-Vaslui, s'a culcat astă noapte pe malul Bahluiului. Dimineaţa a constatat că un răufăcător i-a furat 600 lei.

— Pe când locuitorul Tarnovschi Ştefan din cartierul R. M. S. Nr. 37 chefuia în cârciuma Butnaru din Bulevardul Ferdinand Nr. 25, i s'a tăiat buzunarul dela vestă, furându-i-se suma de 620 lei. Fiind bănuit muzicantul Gh. Manole din str. Baciu Nr. 5, el a fost dus la poliţie.

— In cercetarea comisiei a patra se află lucrătorul Nichita Luca din Hotin, acuzat că a furat câtiva saci cu făină dela brutăria d-lui Bercu Halpern din str. Cizmăriei Nr. 2 S. MAUR

Activitatea ofiţerilor de rezervă

Secţia Iaşi

— D. Dan Bădăreu convoacă ofiţerii de rezervă secţia Iaşi, astăzi Joi 2 Iunie ora 6.30 seara la Primărie (Serviciul bunurilor) La ordinea de zi întocmirea programului pe anul în curs.

U. O. R. secţia Iaşi a lansat următorul apel:

Ofiţeri de rezervă,

Din dorinţa Majestăţi Sale Regelui Carol al II-lea, urmând a se face o reorganizare a Uniunei, aducând aceasta la cunoştinţa tuturor ofiţerilor de rezervă din judeţul şi oraşul Iaşi, facem un

ULTIM APEL

arătându-le că este în interesul lor a se inscrie de îndată în secţiunea Uniunei Ofiţerilor de Rezervă din Iaşi, ce are sediul provizor în curtea Primăriei Iaşi, la Serviciul Bunurilor.

Cererile de înscriere se vor adresa d-lui Preşedinte şi depune în orice zi de lucru de la 8 la 1 a. m. la Serviciul Bunurilor secretarului U. O. R. d-lui N. Sotroni.

Preşedinte U.O.R. *Dan Bădăreu.*

INFORMAŢIUNI

x Din sorginte sigură se poate afirma că d. Volanschi, distinsul prim-preşedinte al înaltei Curţi de Casaţie, e hotărît să nu accepte portofoliul de ministru al justiţiei, întrucît ţine să nu părăsească magistratura.

x **Un ieşan premiat de Academie.**— Cunoscuta lucrare a d-lui avocat Jean Popovici, asistent universitar, intitulată „Formarea capitalului în România", a fost premiată de Academia Română cu premiul Aghelescu, în urma raportului d-lui prof. Gusti.

De altfel lucrarea aceasta a fost elogios apreciată încă la apariţie de către ziarul nostru şi revistele de specialitate din ţară, Aşa încât premiul Academiei a venit ca o încoronare în totul meritată.

x **Silvice.**— In urma hotărârei Consiliului de disciplină, — prin Decizie ministerială, — se suspendă pe termen de 3 luni, începând de la 1 Iunie a. c. şi cu reţinerea salarului, Dl. Ing. silvic *D. Bărzan* şef ocolul Tătăraşi pentru abateri dela îndatoririle seviciului, săvârşite pe când funcţionase ca şef al ocolului Creţeşti-Fălciu.

Pe timpul suspendării, ocolul Tătăraşi va fi girat de un înlocuitor.

— Tot prin decizie ministerială şi în urma hotărârei Consiliului de disciplină, se pedepseşte cu mustrare şi ridicarea salarului, Dl. Ing. silvic D. Bordea şeful ocolului Furceni.

— D. ing. şef. silvic N. Stănescu, şeful ocolului Adâncata (Dorohoi), se mută în aceiaşi calitate, ca titular al ocolului silvic Traian (Bacău).

x *Serbare şcolară.*— In ziua de 8 Iunie va avea loc serbarea de sfârşit de an a liceului Naţional. Pentrucă în anii trecuţi, sala liceului s'a dovedit cu totul neîncăpătoare faţă de numărul mare al persoanelor care doresc să asiste la această festivitate, d. Gh. Manoliu, directorul şcolii, a hotărât ca anul acesta serbarea să aibă loc în Sala „Sidoli". D. Manoliu va face tradiţionala expunere asupra situaţiei anului încheiat, după care va urma distribuirea premiilor. Serbarea va fi complectată cu frumoase producţiuni ale elevilor: cor, recitări, orchestră, gimnastică, etc.

x **S'a pierdut** un câne negru Coker, care răspunde la numele „Daisy".

Găsitorul este rugat a-l aduce la d. Major Gh. I. Buznea, str. Carol 11, unde va primi o recompensă bună.

x Un grup de cetăţeni s'a prezentat d-lui primar P. Bogdan, rugându-l să repare str. Nicolina. D. primar a dispus să se înceapă lucrările de construire a trotuarelor din acel cartier.

x Ministerul instrucţiunii a trimis rectoratului Universităţii o adresă, prin care dispune să nu mai fie urmăriţi autorii volumelor tipărite în străinătate, autori care n'au depus cărţile lor la bibliotecile statului.

In felul acesta d. prof. O Tafrali, care se află în această situaţiune, fiind urmărit pentrucă n'a dat gratuit câte două exemplare din opera d-sale „Curtea de Argeş", va putea beneficia de dispoziţia ministerială.

x Sub conducerea d-lui dr. geolog Şt. Cantuniari din Bucureşti, s'au executat la băile Slănic-Moldova, în cursul lunei Mai a. c., lucrările de revizuire şi repararea isvoarelor minerale din Slănic.

Slănicul astăzi se găseşte în stare de a putea satisface în mod normal, cu apele sale minerale, cerinţele publicului suferind.

x *Examenele de admitere* pentru clasa I-a sec. vor începe la Gimnaziul „Ştefan cel Mare" din Iaşi, în ziua de 14 Iunie a. c., ora 8 dimineaţa.

Candidaţii absolvenţi a patru clase primare, sunt invitaţi să-şi prezinte cererile de înscriere însoţite de actele necesare, până în seara zilei de 13 Iunie a. c.

x Ministerul Sănătăţii a aprobat cedarea bărăcilor şi atenanselor din comuna Budachi, jud. Cetatea Albă (proprietatea Societ. „Ocrotirea Orfanilor din război"), Epitropiei Sf. Spiridon din Iaşi, care va trimete în anul acesta copiii orfani în acea regiune, pentru căutarea sănătăţii, sub direcţia d-lui dr. Hurmuzache.

x Comisiunea specială dela ministerul finanţelor, a dat aviz favorabil pentru numirea d-lui dr. C. Ralescu, ca medic primar provizor al secţiei chirurgicale, dela spitalul „Mavromati" din Botoşani, pendinte de epitropia casei Sf. Spiridon.

x La locuinţa d-lui lt. Ionescu dela via din Bucium, s'a comis un furt de bani şi obiecte casnice.

Apa Iaşului

şi schimbarea guvernului

D. Vâlcovici, ministru girant la comunicaţii, se interesa de problema apei la Iaşi şi avea dorinţa în a da concursul pentru a se rezolvi chestiunea.

Astfel, într'o convorbire avută cu d. inginer Andriescu-Cale în această chestiune, d. Vâlcovici l-a spus că doreşte ca serviciul apelor, al statului, să studieze la faţa locului prin cercetări şi sondaje, cauzele defecţiunii conductei Timişeşti.

Ministrul a adăugat că va pune la dispoziţia d-lui Andriescu-Cale suma de 100,000 lei pentru aceste studii.

Acum însă să vedem ce va face noul ministru (şi cine va fi). D.

x **Higiena feţei se menţine în cele mai perfecte condiţiuni întrebuinţând Crema de lăcrămioare de zi.**

Depozit farmacia Dr. D. Beceanu Piaţa Halei Iaşi.

Mişcarea populaţiei în oraşul Iaşi

Căsătorii — Naşteri — Decese — Divorţuri

1 IUNIE

La Starea Civilă a Primăriei Iaşi, s'au făcut ieri următoarele înregistrări:

Naşteri: — Aristina, fica d-nei Henda Cucoşi (26 ani) str. Căluşei No. 17.

Herman, fiul d-nei Reghina Croitoru (25 ani) strada Elena Doamnă No. 45.

Traian, fiul d-nei Anica (30 ani) şi d-lui Gh. Sfichi (40 ani) cartierul R. M. S. No. 2.

Gheorghe, fiul d-nei Paraschiva (43 ani) şi d-lui Gheorghe Geaminschi (48 ani) strada Rampei No. 27

*

Morţi — Olga Solomon, în vrâstă de 9 luni, str. Smârdan No. 29.

Pelagia Zlatar în vrâstă de 33 ani, str. I. C. Brătianu No 129.

Ruhla Horovitz, de 80 ani, str. Mlaştinei No. 12.

Ana Zavochi, de 8 luni, str. Buna Dimineţii No. 22.

*

Căsătorii: — Berl Bercovici (26 ani) cu Mirla Orenştein (27 ani) str. Smârdan No. 14.

Costache Mihai (26 ani) cu Elena Etingher (19 ani) str. Cetatea mică No. 7.

Vahram Hairabetian (27 ani) cu Eugenie Chirithon (24 ani) str. Costache Negri No. 31.

*

Divorţuri: — Nici unul.

MUZICALE

Producţia clasei de orchestră

a d-lui prof. A. Ciolan

Vineri 3 Iunie 1932 ora 10 seara va avea loc la Teatrul Naţional, producţia clasei de orchestră a d-lui

prof. Antonin Ciolan

Solişti *D-ra Mariana Catulescu* eleva d-lui prof. R. Constantinescu şi *George Manoliu* elevul d-lui prof. Acker.

Dirigent *George Pascu* elevul D-lui prof. A. Ciolan. In program două concerte de Mendelsohn şi uvertura Corielan de Beethoven, Preţuri reduse.

Taxele la Abator

In urma propunerii d-lui consilier Mircea Bădăreu în consiliul municipal, d. primar P. Bogdan a decis reducerea taxelor la Iarmaroc şi în Abator, în chipul următor:

Taxa comunităţii evreeşti pe cap de vită, a fost desfiinţată, şi înlocuită cu 2 lei la kgr. de carne cuşer.

Taxa la obor dela 50 la 30 lei; de căraţie dela 120 la 100 lei; intrarea vitelor dela 10 la 5 lei; despăgubiri şi întreţinere dela 50 la 40 lei.

Deasemenea se vor reduce taxele de frigorifer şi ale Camerei de Comerţ.

Reducerile acestea urmează a fi discutate în şedinţa delegaţiei permanente de Vineri, când vor lua parte şi d. dr. Ionescu de la Abator. Tot atunci se vor fixa şi noile preţuri ale cărnii.

x **„Chino-vinul Dr. Rătianu"** cu China, Kola, Coca, Genţiană şi Glicerofosfat de Calciu întăreşte organismul dându-i vigoare. Se recomandă convalescenţilor şi anemicilor.

Depozit: Farmacia Dr. Rătianu str. Cuza Vodă 48. 4

Marele Hotel Traian

Băile Vatra-Dornei

80 camere. Oferă vizitatorilor, din cauza crizei, camere cu 80--100 lei zilnic.

Deasemenea, oferă şi **pensiune completă** cu preţuri **foarte reduse.**

DIRECŢIUNEA

BANCA EMANOIL MARCOVICI

anunţă pe jucătorii Colecturii sale că a primit

CL. III-a A LOTERIEI DE STAT

şi că în conformitate cu art. 64 din Regulamentul Loteriei jucătorii sunt obligaţi a depune lozurile vechi la ridicarea clasei III-a. Tragerea are loc în zilele de 21 şi 22 Junie a. c. şi sunt câ tiguri de Lei 12.465.000

Romania
Corpul Portărelor Trib. Iaşi
Publicaţiune No. 327
Anul 1932 luna Iunie 1

Se publică spre cunoştinţa generală că conform adresei No. 27191 | 932 a Judect. Ocol, 2 Urban Iaşi se va vinde prin licitaţie publică în ziua de 7 Iunie 1932 ora 16 averea mobilă sechestrată cu Procesul Verbal No. 4741 | 931 de la Idel Ruchel din Iaşi str. Brunetelor 16 fost 12 la pretenţia Băncei Cooperative de Credit Mărunt şi Economie Iaşi, averea compusă din: 1) una maşină de cusut „Singer" format capac J. 5.339.449 în bună stare, 2. una masă de brad pe 4 picioare cu 2 scaune de lemn curbat, 3. una şifonieră cu o uşă şi un sertar, 4) una oglindă de perete cu rama de lemn şi cu meşuţa ei.

Vânzarea se va face în Iaşi str. Brunetelor 16 fost 12 domiciliul debitorilor pe bani gata şi în asistenţa comisarului respectiv.

Şef Portărel Bazali Secretar, D. Stancov

Romania
Corpul Portărelor Tribunalului Iaşi
Publicaţiune No. 331
Anul 1932 luna Mai

Se publică spre cunoştinţa generală că conform adresei No. 27190 | 932 a Judec. Ocol II Urb. Iaşi se va vinde prin licitaţie publică în ziua 7 Iunie 1932 ora 10 jumătate averea mobilă definitiv sechestrată cu Procesul-Verbal No. 4564 | 1930 de la Kleiner Elias din Iaşi Bulev. Ferdinand 27 la pretenţia Băncei Cooperative de Credit Mărunt şi Economie S. A. Iaşi, averea compusa din: 1. două şifoniere furnierate brauniş cu câte două uşi şi un saltar, 2) una toaletă cu oglindă de cristal, 3 dulapaşe din care unul cu sticlă 3. două noptiere furnierate la fel cu câte o portiţă sus, un saltar şi o portă jos, 4. două scaune de lemn curbat.

Vânzarea se va face în Iaşi Bulevardul Ferdinand 27 la domiciliul debitorilor pe bani gata şi în asistenţa comisarului respectiv.

Şef Portărel, Bazali, Secretar D. Stancov

Romania
Corpul Portărelor Tribunalului Iaşi
Publicaţiune No. 291
Anul 1932 luna Mai 24

Se publică spre cunoştinţa generală că conform adresei jud. ocol 1 Urb. Iaşi No. 14989 | 1932 se va vinde prin licitaţie publică în ziua de 7 Iunie 1932 ora 9 jum. dim. averea mobilă sequestrată cu procesul-verbal No. 2680 | 930 dela soţii Iorgu şi Elena Herţanu la pretenţia d-lui Naibert Schvartz avere compusă din: una şifonieră furnierată, una masă dreptunghiulară cu patru scaune de lemn curbat, una mesuţă cu 2 băncuţe sculptate, una carpetă mărimea 1.20×0.90 mtr.

Vânzarea se va face în Iaşi str. I. C. Brătianu No. 155 (Palatul Muncei) domiciliul debitorilor pe bani gata şi în asistenţa comisarului respectiv.

Şef Portărel, Bazali
Secretar, D Stancov

x Bătăturile le înmoaţi sigur cu „Coricol".

Depozit: Farmacia Polak, str. Ştefan cel Mare.

Romania
Corpul Portărelor Trib. Iaşi
Publicaţiune No. 329
Anul 1932 luna Mai

Se publică spre cunoştinţa generală că conform adresei No. 27185 | 932 a Jud. Ocol 2 Urb. Iaşi se va vinde prin licitaţie publică în ziua de 7 Iunie 1932 ora 9 averea mobilă sechestrată cu Procesul Verbal No. 120/932 dela Moise Haimovici strada Pantelimon 2 la pretenţia Băncei Cooperative de Credit Mărunt şi Economie Iaşi, averea compusă din: 1. în bucătărie o masă de lemn cu 4 picioare şi 3 scaune de lemn, cu spatar, 2. una masă de lemn cu 4 picioare, 3. două noptiere, culoare galbenă furnierată cu oglindă la portiţa de sus şi cu o uşă jos 4. una oglindă de perete 50 | 80 cu rama de lemn, culoare mahon, 5. un cuer de lemn pe 4 picioare, 6. două trepiede de lemn pentru flori.

Vânzarea se va face în Iaşi strada Pantelimon No. 2 domiciliul debitorilor pe bani gata şi în asistenţa comisarului respectiv.

Şef Portărel, Bazali. Secretar D. Stanco

Încurajaţi Sportul Femenin!

Domnişoarelor veniţi Duminică 5 Iunie ora 4 p. m. la Parcul Sportiv unde se dă sputa matchul de hands-ball „Studente"-„Macabi"-„Textila W." şi atletică uşoară interşcolară pentru cupa anuală oferită de d-na Ing. Comănescu.

România
Corpul Portărelor Tribunalului Iaşi
Publicaţiune No. 832
Anul 1932 luna Iunie 1

Se publică spre cunoştinţa generală că conform adresei No. 27188 | 932 a jud. ocol 2 Urb. Iaşi se va vinde prin licitaţie publică în ziua de 7 Iunie 1932 ora 15 p.m. averea mobilă sechestrată cu procesul-verbal No. 780 | 932 dela Haim şi Clara Lapatin din Iaşi str. Lăpuşneanu 10, la pretenţia Băncei Cooperative de Credit Mărunt şi Economie Iaşi averea compusă din 1. un bufet suprapus furnierat gălbui partea de sus cu 3 portiţe cristal şi o o glindă partea de jos, marmoră, masă depâine 2 sertare şi 2 portiţe, 2. una masă de sufragerie la fel furnierată pe un pedestal de 5 picioare cu un scaun fotoliu şi 5 scaune de lemn curbat, 3. una sofă capitonată cu piele cu suluri şi spatar având 2 portiţe şi o oglindă, 4. una pianină „Kerghel Frost" cu luminile ei, 5. un cuier pe 4 picioare furnierat gălbui.

Vânzarea se va face în Iaşi str. Lăpuşneanu 10 domiciliul debitorilor pe bani gata şi în asistenţa comisarului respectiv.

Şef Portărel, Bazali
Secretar, D. Stancov

DOCTORUL
V. A. Berghiner
Fost intern şi Asistent Universitar, — 17 ani de practică —
str. Seulescu No. 2
în faţa Hotelului Schiller
consultă:
PENTRU BOLI INTERNE şi BOLI DE FEMEI
zilnic între 8—12 şi 2—6

ULTIMA ORĂ

Desfăşurarea crizei politice

Consultaţiile regale -- Spre un guvern de tranziţie ?

D. Titulescu sosește la noapte

București 2 — Telegrama M. S. Regelui adresată d-lui Titulescu a sosit la Montreux tocmai când diplomatul nostru plecase la Veneția Telegrama l-a urmat în orașul italian, iar d. Titulescu a plecat din Veneția ieri după amiază, cu trenul Simplon, îndreptându-se spre țară.

Astăzi la ora 1. p. m. d. Titulescu intră în țară prin punctul de graniță Jimboia, iar la ora 12 și jum. după miezul nopții va sosi în București.

Câțiva amici personali au plecat să-i întimpine la graniță.

Care poate fi soluția crizei ?

Posibilitatea unu guvern de concentrare este privita cu pesimism în lumea politică Cercuri autorizate privesc situația în felul următor:

1) Un guvern de partid.
2) Un guvern de alegeri.
3) Un guvern de tranziție.

Sânt puține șansele unui guvern de partid, deoarece această soluție ar spori încordarea politică.

Guvernul de alegeri se izbește de dificultatea că Suveranul nu socotește oportun a se face acum noui alegeri care necesită cheltueli mari.

Cele mai multe șanse le-ar avea un guvern de tranziție, pentru aplicarea unor soluții imediate. Și în această direcție se zvonește că s'ar face apel la d. Vaida,—dacă nu va reuși d. Titulescu

Consultațiile regale

M. S. Regele a primit ieri pe d. C. Argetoianu, cerându-i avizul asupra crizei politice.

Apoi a fost primit în audiență d. C. Anghelescu, guvernatorul Băncii Naționale, cu care Suveranul a discutat timp de un ceas.

Conform uzanțelor constituționale, ieri la ora 4 p. m. Regele a chemat la Palat și a consultat pe președinții Corpurilor Legiuitoare. S'a discutat despre atitudinea majorităților față de un eventual guvern, sprijinit pe actualul parlament, și cu misiunea de a pune în aplicare măsuri urgente.

După audiență, d-nii M. Sadoveanu președintele Senatului și D. Pompei președintele Camerei, au luat contact cu d-nii Iorga și Argetoianu.

GUVERN DE TRANZIȚIE ?

Pe ziua de ieri și pînă noaptea târziu, au continuat consfătuirile politice.

Prinde teren părerea că se va forma un guvern de tranziție, care să dureze câteva luni și să lucreze cu parlamentul actual, pentru a înfăptui câteva legi urgente în legătură cu bugetul.

Ca titular la departamentul finanțelor, ar fi indicat d. C. Anghelescu, guvernatorul Băncii Naționale.

Se și afirmă că d Oskar Chiriacescu, vice-guvernator al B. N. care se află în străinătate, ar fi fost chemat telegrafic pentru a lua conducerea Institutului de Emisiune pe timpul cât guvernatorul va avea delegația de ministru al finanțelor.

In vederea unei asemenea soluțiuni, Regele va chema pe șefii grupărilor politice solicitându-le concursul parlamentar.

Condiții național-țărăniste

Din sfera conducătoare a național-țărăniștilor, se anunță că partidul va da d-lui Titulescu tot concursul. Nu crede însă nimeni că d. Titulescu va reuși să alcătuiască guvernul.

In ce privește, un cabinet de concentrare, partidul naț.-țărănesc îl admite în principiu. **Nu însă o concentrare cu oricine ;** *ci numai cu persoane și partide apropiate de doctrina național-țărănistă.*

Liberalii împotriva concentrării

Delegația permanentă centrală a partidului liberal, s'a întrunit aseară la d. Dinu Brătianu acasă. Ședința a fost prezidată de d. I. G. Duca.

S'au făcut discuții lungi și s'a adoptat punctul de vedere al d-lui Duca, anume :

liberalii revendică puterea pentru ei singuri. Vor face opoziție dârză contra oricărei încercări a d-lui Titulescu. Vor combate tentativele de „concentrare".

Cel mult, partidul liberal va admite un guvern neutru, cu misiunea limitată de a efectua alegeri libere. Apoi să se alcătuiască guvernul definitiv, conform indicațiilor țării.

Delegația permanentă se întrunește din nou, astă seară, la d. dr. Angelescu acasă.

Mareșalul Averescu admite concentrarea

D. Oteteleșanu a convorbit din nou ieri, prin telefon cu d. Mareșal Averescu, aflat acum la Genua.

D. Mareșal a recomandat vechiul d-sale punct de vedere: reintrarea în constituționalism și formarea unui guvern de partid.

Admite însă și un guvern de concentrare, însă numai cu partide care au mai guvernat, și în baza unui program minimal, cu orientare sigură și cu acțiune unitară. In aceste condiții partidul poporului n'ar face dificultăți pentru locuri în guvern și mandate în parlament.

Dl. P. P. Negulescu a fost desemnat să reprezinte partidul — până la sosirea Mareșalului — în caz când regele ar vrea să-l consulte.

D. Averescu a adăogat că d-sa personal nu ține să intre în nici un fel de guvern. Va sosi în București Sâmbătă seară.

Consfătuiri diverse

La clubul național-agrar, s'a ținut ieri o nouă consfătuire a conducătorilor gogiști.

D. Octavian Goga a făcut un expozeu, arătând că—în orce fel s'ar rezolvi criza de guvern—d-sa va continua acțiunea politică de pînă acum.

Lupiștii încă n'au luat o atitudine precisă. D. dr. N. Lupu a declarat ziariștilor că țara poate fi salvată dacă conducătorii vor înțelege să-și însușiască virtuțile poporului.

D-sa așteaptă desfășurarea evenimentelor, — adica rămâne în expectativă.

PROTESTE VIOLENTE ENGLEZE și FRANCEZE CONTRA UNUI GUVERN VON PAPPEN IN GERMANIA

Noul cancelar denunțat ca spion

Berlin 2.—D. von Pappen continuă tratativele pentru alcătuirea definitivă a noului guvern.

Generalul von Schleicher (exponentul hitleriștilor) a acceptat portofoliul armatei.

D. von Neurath a telegrafiat dela Londra că primește externele.

Contele Lüning a primit ministerul muncii.

*

Londra 2.—Presa engleză protestează violent contra însărcinării date lui von Pappen de a forma guvernul german.

Noul cancelar este atacat energic pe tema activității lui în timpul războiului, când funcționa ca atașat la legația germană din America.

Von Pappen s'a dedat la acte de sabotaj; a dăunat industria chimică americană; a recrutat și a plătit spioni; a pus la cale un atentat contra canalului Werland din Canada.

El își stabilise o centrală de spionaj la Washington și deaceia s'a și cerut rechemarea lui.

*

Paris 2.—Presa franceză se pronunță în termeni violenți contra unui guvern von Pappen în Germania.

Acest personaj politic a fost un simplu spion, expulzat din America în timpul războiului.

Guvernul von Pappen înseamnă deschiderea drumului pentru un cabinet al lui Hitler, cu misiunea de a refuza orce plată a reparațiunilor.

O achitare

București 2.—Consiliul de Război a judecat ieri pe căpitanul Toescu Vasile care — în urma unei certe — și-a împușcat proprietăreasa.

Din dezbateri a reeșit că militarul a fost atacat și direct amenințat el și copiii lui; și că s'a aflat în legitimă apărare atunci când a comis crima. Pe această temă, căpitanul Toescu a fost achitat.

Procesul Gorgulov

Paris 2.—In urma avizului medicilor că Gorgulov, asasinul președintelui Paul Doumer, este responsabil de fapta sa, s'a fixat procesul pentru ziua de 18 Iunie în fața Curții cu Juri din Paris.

Acuzarea va cere pedeapsa cu moarte.

x Ministerul de interne a interzis vinderea băuturilor alcoolice în târgurile de vite.

INFORMAȚIUNI

x **Un vizitator german.**—Ieri a sosit în localitate d. Haschke șeful serviciului tarifar din Breslau (Germania).

D-sa a vizitat mânăstirea Cetățuia, biserica Trei Ierarhi și alte monumente istorice din orașul nostru.

D. Haschke a fost însoțit de către d. inspector Bartsch, elevul d-sale.

Oaspele german a declarat că liniile ferate românești sunt foarte bine organizate din punct de vedere tehnic-ingineresc, însă utilizarea lor e scumpă, adică tarifele sunt prea urcate.

Astăzi d. Haschke părăsește Iașul, plecând la București.

x **Bisericești.**—I. P. S. S. Mitropolitul Pimen a delegat din partea Mitropoliei, la examenele de diplome dela seminarii, pe P. S. S. Vicar Gr. Leu Botoșăneanu la seminarul din Dorohoi; la atelierul de industrie casnică dela Mânăstirea Agafton pe Pr. protopop Grigorescu; la seminarul din Botoșani pe Pr. protopop Simionescu; iar la școala de cântăreți bisericești din Iași pe Pr. dr. Constantin Nonea-Iași.

— I. P. S. S. Mitropolit a confirmat următoarele ranguri bisericești: Preotului Const. Nonea, consilier referent al secției culturale, rangul de econom-stavrofor. Preotului călugăr Gherman Ștefănescu, rangul de protosinghel.

— Mitropolia aduce mulțumiri acelora care, pe aceste vremuri grele, au înzestrat ou diferite obiecte bisericile aflate în lipsă: Părintelui econom V. Darie care a îmbrăcat în argint o icoană dela catapiteazma bisericii din Dobreni-Neamț.

D-nei Alexandrina N. Polizu din parohia Maxut-Botoșani, care a donat bisericii o icoană în valoare de 5000 lei.

D-nei Mărioara Tănase Voicu din parohia Erbiceni-Iași, ce a înzestrat biserica cu un rând de vestminte preoțești.

D-nei Anica Avădanei și d-rei Elena Pricop care au donat câte un covor bisericii din Păușești-Iași.

x *Convocare.*—Se aduce la cunoștința generală (părinților elevilor, P. P. C. C. Preoți din localitate, absolvenților acestui seminar), că Duminică 5 Iunie 1932, ora 11 dimineață, în cancelaria seminarului „Veniamin Costache" Iași, se ține, în a doua convocare, adunarea generală a comitetului școlar al acestei școli, pentru descărcarea sa financiară pe anii încheiați.

Aceasta fiind a doua convocare, adunarea generală conform regulamentului comitetelor școlare secundare, va putea lucra cu orice număr de membri prezenți.

x Consiliul de higienă al orașului a fost convocat din nou pentru ziua de Luni 6 Iunie, ora 5 p. m. în localul primăriei.

x Pe ziua de eri s'a declarat un caz de erizipel în str. Elena Doamea No. 5. Deasemenea toți membrii familiei Caros din Țicău de jos No. 2, în număr de cinci au fost declarați bolnavi de malarie și internați la „Izolarea".

x D. comisar Const. Vasiliu de la circ. a treia, cercetează pe vestitul pungaș Șindrilaru, prins pe când comitea un furt asupra unei femei din serviciul d-lui Mircea Bădăreu.

x D. Georgescu I. Virgiliu funcționar la C. A. M. cu domiciliul în str. Coroi No. 2, a reclamat parchetului pe conducătorii băncei populare „Unirea tuturor românilor" din str. Anastasie Panu No. 9. El susține că deși a achitat o datorie, s'a pomenit acum câteva zile că i se cere din nou aceiaș sumă.

x Legația turcă anunță că s'a desființat consulatul din Galați al republicei turcești.

x Ad-ția financiară a anunțat și astăzi că nu face plăți pentru Stat și comună, din lipsă de acreditive.

x Locuitorul Vartolomei Trofin din Tg. Frumos, a reclamat parchetului că soția lui Eufrosina a fugit deacasă în urmă cu trei ani, în care timp a născut doi copii adulterini.

D. Gasparovici șeful poliției judiciare, face cercetări.

x Am relatat că morarii, spre a sili pe brutari să cumpere dela dânșii faină scumpă, vor să redeschidă fabrica de pâine dela Moara Moldova.

Sintem însă informați că primăria nu va acorda autorizația necesară.

Mâine sosește primul transport de făină din Bălți.

x Ministerul lucrărilor publice a înștiințat Prefectura de județ că d. inginer H. Cernătescu, șeful technic al județului Iași, a fost avansat dela gradul de inginer ordinar cl. I-a, la gradul de inspector șef cl. II-a.

x **Reclamația unui comerciant.**—D. Bobeica, șeful circ a treia cercetează reclamația făcută de comerciantul Gh. Ionescu din piața Sf. Spiridon impotriva podgoreanului Traian Niță dela punctul „Doi Peri".

Comerciantul susține că a dat d-lui Niță o poliță de 10,000 lei, în schimbul căreia să-i dea o cantitate de vin. Dar d. Ionescu n'a fost pus în posesia vinului; și acum câteva zile s'a pomenit cu poliția protestată și acționat pentru plata ei.

x **Laboratorul de Analize chimice și Microscopice** Dr. Rătianu autorizat de Ministerul Sănătății Publice, execută analize complecte de urini, spute, secrețiuni etc. precum și or ce analize ce interesează Industria, Comerțul și Higiena alimentiară. Iași Cuza-Vodă 48 4

ORA 3

ROLUL D-LUI TITULESCU IN ACTUALA CRIZA POLITICA

PAREREA PRESEI FRANCEZE

Buc. 2.— Ziarele franceze, comentînd criza politică dela noi și rolul d-lui Titulescu, afirmă următoarele:

D. Titulescu a fost chemat, spre a fi la dispoziția suveranului pentru un întreit scop:

1) pentru a evita ca lupta politică să aducă prejudicii legilor fundamentale ale existenții statului român;

2) pentru a facilita sarcina noului guvern în actuala conjunctură internațională; și

3) pentru a asigura în deplin acord cu Regele o viguroasă practică a regulamentelor constituționale și parlamentare, având drept corolar o echitabilă reprezintare în puterea executivă și legiuitoare a forțelor politice din toate provinciile țării.

La Sinaia

Suveranul a părăsit azi dimineață Capitala plecând la Sinaia, unde vor avea loc consultațiunile politice.

Regele a primit astăzi pe d. Argetoianu care a făcut un expozeu asupra situației financiare și politice.

Formațiunea probabilă a noului guvern francez

Paris 2.— D. Herriot a hotărît să formeze guvernul cu elemente radical-socialiste și radical-independente. Lista probabilă a noului guvern este următoarea:

Herriot (președinția și externe) — Reynaud (justiția) — Chautemps (interne) — Germain Martin (finanțe) — Palmade (bugetul) — Painlevé (războiul) — Abert Sarrant (marină) — Laurent Eynac (aeronautica) — Steeg (instrucția) — Lamoureaux (comerțul) — Daladier (lucrări publice)—Fray (agricultura).

Noul guvern se va instala mâine

Teatrul Național

Producția-concert de mâne seară

Dl. Antonin Ciolan prezintă un dirijor și doi soliști din generația tânără..

La cursul d-sale dela Academia de muzică „George Enescu" dl. Antonin Ciolan a introdus o inovație: a creiat după modelul conservatoarelor din străinătate un curs de dirijorat.

Dar d-sa, a mers și mai departe, făcând repetate experiențe cu elementele mai avansate în studii, punându-le ca dirijori și soliști în formații de ansamblu simfonic.

Fructul bunelor intenții ale d-lui Antonin Ciolan se va vedea mâine seară la producția-concert care se anunță la Teatrul Național.

Programul anunță: uvertura dramatică „Coriolan" de Beethowen; „Concertul în sol minor" (pian și orchestră) de Mendelsohn și „Concertul în mi minor" (violină și orchestră), de Mendelsohn.

La pupitru: d-l George Pascu (clasa Ciolan); soliști: d-ra Mariana Catulescu (clasa Radu Constantinescu) și dl. Gh. Manoliu (clasa Acker).

Dl. Ciolan cu rutina-i calificată, a condus și urmărit repetițiile.

Concertul de mâine seară va marca desigur o etapă în didactica conservatorului local... *Rex*

Se vinde ieftin

600 m. p. teren cu clădirile aflătoare. Bun pentru orice industrie. Informațiuni Sf. Lazăr 15 sau la Urania, Săulescu 7.

PIERDUT actul de naștere eliberat de Primăria Com. Cucuteni o dovadă dela Cercul de Recrutare Iași pentru vize, buletinul de Populație eliberat de Com. Circ. 2-a Iași precum și un certificat de bună purtare eliberat de Prefectura Poliției Chișinău. Le declar nule și fără valoare în mâinile oricui s'ar găsi.

CONSTANTIN GAJBAN
str. Văduvelor 5

Informațiuni

x **Criză, lipsă de numerar, economii. Cu bani puțini cumpărați cafea foarte bună la „MOCA".**

x Doctorul **Sebastian Pineles** specializat la Paris și Viena în boli de copii și sugaci consultă zilnic 8—10 dim. și 2—5 d. a. în str. Școalei de Arte 9 etaj (lângă soc. Sport și Muzică).

x D. dr. D. Goldstein, stabilindu-se în Iași, consultă zilnic str. Tataraș 35.

x D. Prof. Dr. C. I. Parhon va consulta în zilele de Vineri 3 și Sâmbătă 4 Iunie, dimineața la spitalul Socola, iar după masă între orele 3—5 la Institutul de Radiologie Dr. E. Radu.

x Marele voiaj prin Germania, cu care ocazie se vor vizita cele mai importante centre și care este în legătură cu festivalurile muzicale din Frankfurt a/M. organizat de Soc. Hapag, pentru data de 12—31 Iulie 1932, prezintă un deosebit interes pentru toate clasele sociale, mai ales la modestul preț de Lei 15.280.

Prospecte și informațiuni cereți la Reprezentanța Soc. Hamburg-Amerika Linie Frații Lemel—Iași str. Lăpușneanu No. 40, telefon No. 192, Roman str. Ștefan cel Mare No. 175 și Botoșani, Calea Națională No. 175.

Erotikon

film erotic, plin de misticism senzual

Mâine la **Cinema Gheltzer**

FREDRIC MARCH

noul Lon Chaney va apare la „TRIANON"

într'un film

...INFIORĂTOR
...DE GROAZA
...DE TEROARE

BESTIA

ANUL XXVIII No. 7528

3 LEI EXEMPLARUL

SAMBATA 4 IUNIE 1932

ABONAMENTE
Lei 1000 . . .
» 500
»
ATI
IAȘI.—

Fundațiunea „Regele Ferdinand I"
Bucureşti
Str. Ştirbei Vodă 3
(Adm. Dom. Coroanei)

OPINIA

ZIAR POLITIC COTIDIAN

ANUNCIURI
se primesc la toate
AGENȚIILE DE PUBLICITATE
și la
ADMINISTRAȚIA ZIARULUI
Iași. — Strada Lăpușneanu 37

Telefoane: Redacția 391, Administrația 394, Serviciul de noapte 367

ACTUALITAȚI POLITICE

Posibilitatea

cea mai logică și constituțională

de rezolvare a crizei politice

Preocuparea generală de astăzi: cum va fi alcătuit noul guvern?

Se pune în primul rând problema unui guvern de partid, așa cum a recomandat categoric și d. Iorga în textul demisiei sale către Suveran.

In paranteză fie zis,—această recomandare a d lui Iorga oglindea năduful d-sale contra d lui Argetoianu. Un guvern de partid: adica să nu se mai facă vre-o combinație în care d. Argetoianu să aibă rol).

Cercurile înalte găsesc prilejul să obiecteze că guvernul de partid ar provoca aceiaș nemulțumire și agitație în grupările politice, ca și orce altă combinație de guvern; iar soluții miraculoase n'a indicat nimeni până acum. Ar fi deci preferabil să se satisfacă cât mai multe grupări politice, punându-le la muncă, într'un guvern de concentrare.

Iată argumentarea care ducea, în al doilea rând, la ideia guvernului de colaborare.

*

E posibil guvernul de concentrare? Nu vedem cum.

Concentrarea presupune, de la început, participarea partidelor mari

Dar liberalii refuză categoric; ei nu admit colaborare nici cu georgiștii; și e foarte dificil a face înțelegere cu nat-țărăniștii.

Pe de altă parte, național-țărăniștii admit o concentrare condițională; adica vor să excludă pe d. Goga, și probabil pe averescani. Și nici nu vor să audă de vre-o „personalitate" (cum ar fi d. Argetoianu, depildă).

Sânt fricțiuni și între celelalte grupuri,—ceia ce denotă că un guvern de concentrare nu se va putea realiza.

*

Dacă se refuză un guvern de partid; și dacă nu-i posibil un cabinet de concentrare,—ar fi oare legitimată o nouă combinație de „personalități", adică guverne de simplă întâmplare?

Nu!

E te altă soluție bună și perfect constituțională: **un guvern după indicația parlamentului.**

Cel mai puternic partid în parlament este acum acel liberal. Prin urmare să se dea d-lui Duca sarcina de a forma guvernul, având latitudinea sa facă orce alianță pentru a-și asigura majoritâți.

Dacă liberalii nu reușesc, atunci să se dea însărcinare nat-țăraniștilor (tot în cadrul actualului parlament) Iar dacă nu reușesc nici ei, să se dizolve parlamentul.

*

Prin dizolvarea parlamentului, s'ar da satisfacție și acelor partide care se plâng (și au dreptate) că alegerile d-lui Argetoianu n'au fost sincere și că raportul de forțe din Cameră nu este cel real.

O măsurare a forțelor politice prin prizma corpului electoral, se poate face imediat, prin alegeri cu desăvârșire libere, sub un guvern absolut neutru.

In acest chip țara va desemna cel mai firesc guvern, iar Coroana va rămâne, cu prestigiul sporit, în rolul ei strict constituțional. Atunci România va scăpa de seria dureroasă a unor convulziuni politice păgubitoare și inutile.

X.

IDEI ȘI FAPTE

VIRTUȚILE POPORULUI

Ca nici un alt șef de partid dela noi, d. doctor Lupu știe să se impuie atenției binevoitoare a opiniei publice, oricând d-sa crede de cuviință s'o facă — și aceasta prin intermediul unui discurs bine plasat; ori mai simplu prin intermediul unei constatări juste și la locul ei. Cum ar fi bunăoară observațiunea: „țara poate fi salvată dacă conducătorii vor înțelege să-și însușească virtuțile poporului".

Nu-i aceasta, firește, un răspuns prea lămuritor la întrebarea pusă de gazetari cu privire la felul cum poate fi soluționată actuala criză de guvern.

In schimb e vorba de popor, de țară, de democrație — și asta mai place încă cetățenilor; mai determină în sufletele lor amărâte un sentiment de admirație pentru omul politic simpatic, care își permite din când în când luxul de a reaminti sie-și și altora (mai cu seamă altora) nu numai de existența celui de al doilea factor constituțional, ci și de calitățile și virtuțile sale.

E evident greu, poate imposibil chiar sa ne dumerim asupra sensului ascuns al constatării d-lui dr. Lupu.

Cum trebuie tălmăcită recomandația popularului om politic? Conducătorii urmează să-și însușească virtuțile poporului, revizuindu-și ei singuri și de bună voie, conștiințele; devenind deodată și printr'o metamorfoză minunată, buni și drepți? Sau masele vor trebui să indice pe cei, pe care-i consideră apți de a-și însuși calitățile acestor masse?

Câteva cuvinte însă despre calitățile poporului nostru.

Cui i-o fi convenind, poate să descopere comori nebănuite de virtute acolo unde există multe defecte și lipsuri revoltătoare Nouă ne place să numim lucrurile și stările pe numele lor adevărat. Cine o fi având interesul, poate să califice drept virtuți: o nepăsare fenomenală, o ignoranță adâncă, o răbdare care te scoate adesea din sărite. In ochii unui observator dezinteresat și imparțial acestea apar drept pacoste, cusururi, plăgi sociale, care urmează a fi căutate și vindecate.

Poporul acesta îndură calvarul unor strădanii strigătoare la ceruri: își merită însă soarta, își merită dregătorii pe care-i a avut până astăzi. Aceștia n'au prin urmare ce să-și însușească; ce să împrumute de la popor.

Cel mult, masele pot să indice pe cei care mai sunt demni să le caute și să le vindece de toate bolile sociale de care suferă, aceștia având curajul necesar spre a se supune ei înșiși acelui aș tratament politic.

Iar indiciul acesta, indispensabil în împrejurările excepționale de grele de astăzi, nu va izvorî firește dintr'o conștiință cetățenească trează; ci dintr'un instinct de conservare.

Chemat să-și îndice salvatorii, sperăm că poprul nu va da greș. Își va ghici prietenii și binevoitorii, așa cum îi ghicesc copiii.

i. l. b.

EXPULZAREA MUNCITORILOR STRĂINI

S'a anunțat hotărirea guvernului (acum demisionat) de a expulza din țară muncitorii veniți din străinătate în ultimii 8 ani. Aceasta, din cauza șomajului și ca o măsură de apărare a intereselor muncitorimei românești.

Credem că ar fi un act inuman și inoperant.

Intr'o țară cu peste 18 milioane locuitori, nu contează cele câteva mii de muncitori străini veniți în decurs de 8 sau 10 ani. Locurile ocupate de acești străini, odată eliberate prin sinicie, n'ar rezolvi absolut de loc mizeria din țară,— care-i mult mai adîncă și care cere soluții de o cu totul altă natură.

In schimb s'ar arunca în durere câteva mii de oameni care au prins temei la noi, s'au legat sufletește de această țară ospitalieră, unii s'au căsătorit aici, întemeindu-și cămînuri și devenind utili societății românești. Iar dacă-i trimitem peste granițâ, îi aruncăm în țara lor, în condiții de plasare mult mai grele ca atunci cînd ei au plecat și cînd noi i-am primit (am fi putut să nu-i primim atunci).

Sperăm că viitorul guvern—or care ar fi—va renunța la aceste expulzări inhumane.

Lr.

În așteptarea unei mari conferințe internaționale

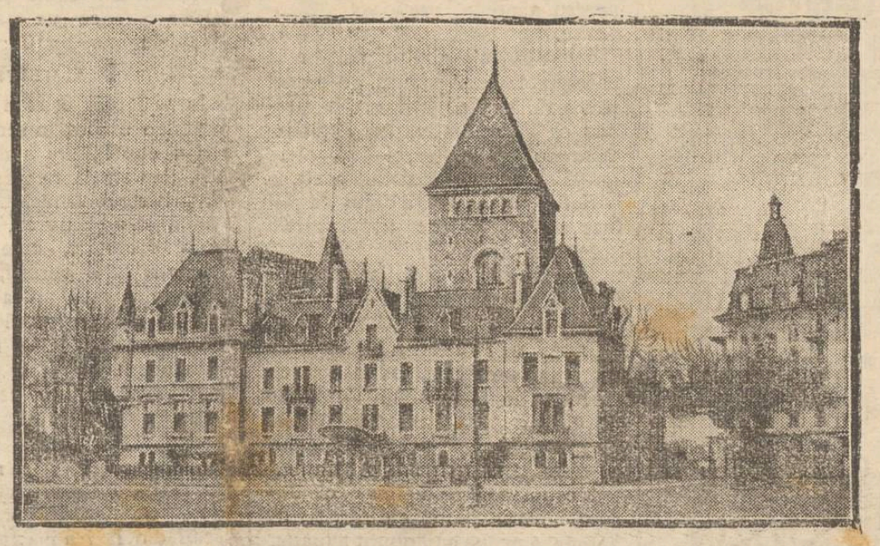

Precum am anunțat, pentru mijlocul lui Iunie s'a fixat o mare conferință la Lausanne, numită „conferința reparațiilor", deoarece ea urmează să găsească o nouă soluție pentru plata datoriilor de război și implicit pentru asigurarea păcii mondiale.

In clișeu e înfățișat castelul Duchy dela Lausanne, unde au a se întâlni reprezintanții popoarelor. Se pare însă că această conferință nu se va mai putea întruni luna aceasta din cauza demisiei d-lui Brüning, cancelarul Germaniei. Rămâne de văzut care va fi atitudinea noului guvern german față de problema reparațiilor.

DIN TOATA LUMEA

4000 lei o crimă. — Un proces senzațional pasionează opinia publică din orașul Colonia (Germania). E vorba de isprava puțin obișnuită a unei fete anume Tilde Gauner, în etate de 23 ani. Ea dorea să capete locul de secretară la un mare fabricant. Acest post însă era râvnit și de o altă domnișoară, care fiind mai instruită și mai simpatică, avea toate șansele să-l ocupe.

Pentru a îndepărta rivala, Tilde a conceput un plan oribil. Ea s'a înțeles cu un fost pușcăriaș, punând la cale asasinarea concurentei. Criminalul ceruse prețul de 100 mărci, adeca 4000 lei și fata acceptase oferta printr'o scrisoare, care a fost descoperită de justiție și constituie proba principală a acuzării.

Fostul pușcăriaș a încercat să execute crima comandată. El a pătruns în locuința fetei care urma să fie ucisă, dar acolo a fost surprins și arestat. Cercetările poliției au putut apoi stabili acest aranjament criminal, care a produs mare senzație.

In definitiv fapta nu face decât să confirme că lupta pentru existență poate merge chiar până la crimă.

*

S'a sinucis din cauza soacrei. — Un motiv puțin obișnuit de sinucidere este acela al croitorului Rochus Pepelniak din Klagenfurth (Carintia).

Acesta s'a spânzurat pe acoperișul casei, unde a fost găsit mort. In buzunarul hainei s'a găsit următorul bilet laconic: „Nu pot trăi cu patru femei".

Nu trebuie să se creadă că sinucigașul avea un harem, căci pentru așa ceva nu se omoară un om. Nefericitul însă era încadrat în familie de cvartetul: nevasta, soacra și două surori ale soției, care nu-i procurau un trai prea dulce!.. Mai ales soacra, după cum relatează vecinii, era cauza permanentelor scandaluri din familie. Deaceia omul, într'un moment de disperare, a preferat să-și pună capăt vieții. E acesta poate cel mai mare „succes" al unei soacre!..

Copii cântăriți în trenuri. — Până acuma în America exista obiceiul că părinții nu plăteau bilete de tren pentru copiii până la trei ani, și plătiau jumătate de bilet pentru copiii până la zece ani. S'a constatat însă că numeroase persoane ascundeau vârsta reală a copiilor, îmbrăcându-i în hăinuțe scurte atunci când trebuiau să călătorească cu trenul. In modul acesta căile ferate erau păgubite și se produceau dese scandaluri între părinți și controlori.

Pentru a pune capăt acestei situațiuni, s'a recurs la un alt sistem inaugurat de șeful gării din Detroit.

In toate stațiunile sînt cântare speciale pentru a cunoaște exact greutatea copiilor. Și biletul este eliberat după numărul de Kilograme al copilului pasager. Până la 15 Kgr. se plătește o taxă; până la 20 Kgr. altă taxă, — și așa mai departe.

In modul acesta însă sînt dezavantajați părinții cu copii grași. Și având în vedere vremurile acestea de criză, n'ar fi exclus ca în preajma unei călătorii cu trenul, copiii să fie supuși unei cure de slăbire!..

*

Vârsta căsniciei — In America femeia se poate căsători la 14 ani, iar bărbatul la 16. Astfel anul trecut numai la New York s'au înregistrat 33 căsătorii ale unor fete care împliniseră abea 14 ani și 197 mariajuri ale unor fete care n'aveau încă 15 ani.

Asemenea căsnicii sânt însă supuse unor consecințî neplăcute. In majoritatea cazurilor, căsătoriile respective cunosc scandaluri și chiar maltratări. Soții, încă copii, se ceartă zilnic, se bat și se... întorc la părinți.

Deaceia un grup de senatori americani a depus un proect de lege, prin care se cere majorarea vârstei matrimoniale: 16 ani pentru fete și 18 ani pentru băeți. De fapt și această etate e destul de fragedă pentru obligațiile serioase pe care le impune o căsătorie.

Lupte în văzduh

cu contrabandiștii de alcool

Organizațiile de contrabandiști din America sînt atât de puternice, încât posedă și numeroase echipe de avioane, care transportă băuturi spirtoase din Mexic. Poliția americană aflând acest fapt, a pus în acțiune câteva aeroplane de atac, care a pornit în urmărirea contrabandiștilor.

S'a produs o luptă aprigă în văzduh, ca în timpul războiului. S'au tras focuri de arme, care puneau în primejdie viața piloților. Cei rabandiștii au fost urmăriți timp de câteva ceasuri, până când epuisând benzina, au fost nevoiți să ateriseze pe aerodromul dela Angelo. Acolo au putut fi arestați nouă contrabandiști, în frunte cu W. T. Ponders, unul din cei mai reputați aviatori din Statele-Unite. In aeroplanele lor s'au găsit mii de sticle de bere, whisky, licheruri, etc.

Din aceste aventuri ca în filmele de cinema, se vede cum contrabandiștii alcoolului își riscă libertatea și chiar viața. Dacă contrabanda le reușește însă, devin mari bogătași.

Cît cheltuește Hitler

Un proces interesant

Ziarul „Welt am Montag" din Berlin a publicat zilele trecute un articol, în care afirmă că Hitler cheltuește ca un rege. In sprijinul acestei aserțiuni, ziarul a adus facsimilul unei note a hotelului unde a locuit șeful național-socialiștilor germani. Din această notă rezultă că Hitler a cheltuit în zece zile pentru întreținerea personală considerabila sumă de 4048 mărci, adecă 162.000 lei.

Oficiosul hitlerist a răspuns că această notă e falșificată. Hitler s'a adresat justiției împotriva ziarului „Welt am Montag", cerând importante despăgubiri. Procesul este în curs, fiind urmărit cu mult interes, întrucât în opinia publică din Germania chestiunea resurselor materiale ale lui Hitler prezintă încă un mare semn de întrebare.

„Obeliscul leilor" dela Copou

Centenarul Regulamentului Organic în Moldova

S'au pierdut documente importante

Anul acesta s'au împlinit 100 ani de când generalul rus Pavel Kisselev a introdus în Principatele române „Regulamentul organic", — prima legiuire de organizare politică, administrativă și juridică.

Iată câteva date:

Rușii capătă drept de protectorat asupra Principatelor prin tratatul dela Kuciuc-Kainargi (1774), prin firmanul dela 1802 și prin convenția dela Ackerman (1826).

Suindu-se pe tronul imperiului țarul Nicolae I (1825), acesta caută pricină marei puteri turcești și astfel se naște războiul ruso-turc (1828).

Rușii ocupă Principatele și prin pace dela Adrianopole (1829), se întărește această ocupație care durează până la sfârșitul anului 1834

Generalul Pavel Kisselef fiind numit guvernator, după un proect care emană din Petrograd, se pune în aplicare „Regulamentul organic", în Iunie 1831 în Muntenia; în Ianuarie 1832 în Moldova.

Această lege, înaintașa Constituției din zilele noastre, — este lucru cert: a făcut mult bine țărilor românești. Mai mult chiar decât le-ar fi convenit rușilor!..

In semn de recunoștință

Principele Mihail Grigorie Sturza suit pe tronul Moldovei, laolaltă cu mitropolitul Veniamin și cu întreaga boerime, pentruca să arate mulțumire către ruși și turci pentru întocmirea legilor amintite, — iau hotărârea ridicării unui monument comemorativ.

După planurile Postelnicului Gh. Asaki, colonelul Sungarov conduce lucrările monumentului și în 8 Noembrie 1834, cu mare solemnitate, se desfășoară inaugurarea „Obeliscului leilor" sau „Monumentul regulamentului organic", în grădina publică dela Copou.

Simbol care dăinuește și va trăi mereu.

S'a rătăcit un dosar cu documente importante

„Comoara de documente" care este bătrânul librar ieșan domnul

(Continuare în pagina II-a)

Cum va fi timpul

în luna Iunie

Reputatul meteorolog austriac Adolf Brieskorn prevede pentru luna Iunie următoarea climă:

In prima săptămână timp cald — chiar arșiță — cu unele depresiuni atmosferice locale. In a doua săptămână, vreme critică, rece, vânturi, ploi. In unele regiuni zilele 6, 9 și 10 Iunie vor fi mai neplăcute. Deasemenea și ziua de 18 Iunie va aduce timp rece și ploaie abundentă (în munți, chiar zăpadă). Apoi, zile călduroase, chiar foarte călduroase, până după 25 a lunei. Din acea zi și până la sfârșitul lui Iunie, timpul va fi schimbăcios — soare și ploi (chiar grindină). Indeosebi critică va fi ziua de 29 crt.

Caragiale către Iacob Negruzzi

O colaborare artistică — Afacerea cu „gălușca"! — Maestrul Codiță. — Hatmanul Iacob Negruzzi. — Caragiale și poesia vinaturilor!

In prea interesantul volum în care d-nii *Torontiu* și *Cardaș* au colectat prețioasele scrisori ale vechilor colaboratori ai „Convorbirilor Literare" către directorul lor *Iacob C. Negruzzi*, — adevărate documente culturale — figurează unele, câteva numai, de-ale lui *I. L. Caragiale*.

Se știe că *Iacob Negruzzi* a scris în colaborare cu *Caragiale* o operă intitulată „Hatmanul Baltag" după nuvela cu același titlu a lui *N. Gane*, operă a cărei premieră a avut loc în seara de 1 Martie 1884, pe scena teatrului național din București, muzica fiind scrisă de maestrul *Eduard Caudella*.

Iacob Negruzzi a invitat pe *Caragiale*, — în urma succeselor pe care briliantul satiric le-a obținut cu operele sale teatrale,—să scrie proza și să aranjeze scenariul, el rezervându-și versurile armonizate pe melodiile lui *Caudella*.

Cu acest prilej a urmat o corespondență între *Caragiale* și *I. Negruzzi*, din care extragem următorul răvaș al celui dintâi, către directorul „Convorbirilor Literare":

Ilustre și iubite Hatmane,

Aseară am terminat de copiat libretul *complet*, partea prozei.

Eram să vă bat o depeșă în această privință spre a vă da știrea cea de bucurie, când am găsit pe fratele d-stră, stimatul primar [1]) care mi-a permis, cu bunavoință caracteristică familiei, să-i rog a se însărcina d-sa cu aducerea acestei scrisori.

Muzica este lăsată la competentele locuri spre cea dintâi încercare. In principiu, însă, acești domni mi-au spus că piesa fiind neapărat admisă, teatrul de aici ar avea nevoe de o *gălușcă*; trebue dar numai decât să înghițim *gălușca*.. Oare să fie imposibil? Ce zici? Oare nu, după Constituția noastră cea liberală, stagiunea Teatrului coincidează cu sesiunile Sfântului Sinod? Să dăm parastase la vre-o Episcopie! Românul nu piere, să sperăm dar.

Pe de altă parte Teatrul de aici foarte abotnic de reprezentații productive ar fi doritor să realizeze opera noastră și astfel nu s'ar târgui mult să acorde multă zamă *gălușței* în chestie.

Până una-alta pune-te d-ta în vorbă cu maestrul *Codiță* despre afacerea noastră, însă numai, în *principiu*, deoarece tratativele afacerii și le rezervă Teatrul.

Astfel, dacă d-ta și *Codiță* ați pune afacerea pe un teren așa, încât să îndreptățească persoana să formuleze vre-o pretenție neadmisibilă, atunci s'ar periclita afacerea, la care do aminteri nimeni nu se interesează mai mult ca noi.

Eu nu o declar aceasta celor dela teatru; eu mă las greu, ba chiar le-am spus că nu cred să li-o pot da, pentru-că voim s'o păstrăm pe altădată.

Junimea începe; talanga mă cheamă.

Răspunde-mi când vii. Am răbdare să-ți arăt opera gata sfârșită și să te fac a recunoaște că

1) Leon Negruzzi, fost primar la Iași.

(Continuarea în pagina I.-a)

Vinul Tonic-nutritiv

al Farmaciei Curței Regale Frații Dr. Konya

Conține principiile activedin Kola, și Coca, quarana și cacao în vin de Malaga. — Se recomandă în: **surmenaj fizic și intelectual; lipsa de poftă de mâncare anemie; debilitate; convalescență; afecțiuni cardiace și maladii nervoase** ca tonic și reconstituant.

Depozit general: Farmacia Curței Regale

Frații Dr. Konya, Succesor Dr. E. Grozea, Iași

Unde nu se află se trimite cu ramburs prin poștă.

CU
BAIADERA
PUTEȚI VOPSI SINGUR ÎN CASĂ
LÂNĂ - BUMBAC ȘI MĂTASE

PARCELE de VÂNZARE

ȘI CLADIRILE DE PE TERENUL

DIN STR. SFT. LAZĂR 60

A SE ADRESA LA

Inginerii GOLDENBERG și NACHT

STR LĂPUȘNEANU 40, Telef. 177

A APĂRUT

în editura „Națională" S. Ciornei

Plecat fără adresă

Roman de *Cezar Petrescu*

Cheia tuturor celorlalte romane ale acestui apreciat autor în care se redă fidel imaginea unei epoci.

De vânzare la toate chioșcurile de ziare și la depozitul general S. Peretz Piața Unirei.

Lei 5000 vagonul lemne foc

predate la domiciliu

Lemnele sunt de stejar, uscate, de prima calitate.

Greutatea și calitatea absolut garantate.

Pentru comenzi a se adresa la administrația ziarului.

Dr. I. Segal-Caritas

fost șef de Clinică al prof. Rochon-Duvigneaud din Paris

Medic de spital

Boli și operațiuni de ochi

S'A MUTAT în

strada Col. Langa No. 1

Pentru Premiile Școlare

Se recomandă domnilor învățători următoarele lucrări de propagandă Culturală ale D-lui *Victor Munteanu* distinsul publicist, fost inspector și subdirector în Ministerul Instrucțiunii.

1. **Simbolul educației pentru Copiii din România.**
Preț redus 5 lei
2. **Sfaturile învățătorului cu sătenii asupra alcoolismului (5 Conferințe).**
Prețul redus 10 lei

Broșurile se găsesc la librăria SOCEC (Iași)

TOATĂ LUMEA

ȘTIE AZI CĂ

Noval

E CEL MAI BUN REMEDIU ÎN PREVENIREA ȘI COMBATEREA

GRIPEI, RĂCELEI GUTURAIULUI, DUREREI DE CAP, DE DINȚI, DE ȘALE

DE ACEEA DIN NICI O CASĂ SĂ NU LIPSEASCĂ

Noval

Cereți la farmacii cutii a 2 tablete

Duminică 5 Iunie

PARCUL SPORTIV

Atletică Femenină

România

Corpul Portăreilor Trib. Iași

Publicațiune No. 317

Anul 1932 luna Mai 27

Se publică spre cunoștința generală că conform adresei jud. ocol 1 Urb. Iași No. 17509 | 1932 se va vinde prin licitație publică în ziua de 11 Iunie 1932 ora 4 p.m. averea mobilă sequestrată cu procesul-verbal No. 755 | 932 de la Gheorghe Ionescu la pretenția Caterina Miel averea compusă din 3 șifoniere furnerate frasin cu câte 2 uși și sertare și oglindă cristal, 2) 3 noptiere din acelaș lemn, 3) una mașină mică de mijloc cul. mahon, 4) patru scaune lemn curbat marca Chindus, 5. patru scaune aceiaș marcă 6) 3 pedestale culoare mahon, 7. una lampă electrică cu 3 becuri, 8. două galerii de bronz cu perdele desen național, 9. patru paturi de fer vopsit alb cu somiere, 10. una masă de 12 persoane lemn furnierat mahon cu 4 scaune cu speteze, 11. una oglindă de perete cu ramă de lemn cu mesuța ei, 12. una șifonieră mahon cu 2 uși.

Vânzarea se va face în Iași str. Vl. Conta No. 6 domiciliul debitorilor pe bani gata și în asistența comisarului respectiv.

Șef Portărel, Mih. Eliaș

Secretar, D. Stancov

„Obeliscul leilor" dela Copou

(Continuarea din pagina I-a)

Elias Șaraga, ne spune că cu vre-o 20 ani în urmă a descoperit într'un colț al librăriei pe care o conduce, un dosar voluminos de documente și chiar procesul-verbal de introducere a „Regulamentului organic".

Fiind reprezentantul Academiei Române, a plecat la București pentru a preda prețioasa descoperire.

In drum, s'a abătut însă pe la casa lui Ionel Brătianu pe-atunci prim-ministru al țării, și i-a propus ca în schimbul încetățenirei celor doi fii ai săi, — să ofere gratis Academiei dosarul găsit.

Șeful liberalilor i-a cerut ca să-i lase pentru 24 ore documentele spre a le studia.

Dar în van a mai încercat d. Șaraga să pătrundă în casa primului-ministru.

Intr'o zi, la Senat, a dat ochii cu primul-ministru. După o mică discuție, Ionel Brătianu l'a trimis pe d. Șaraga la ministrul Vasile Morțun, căruia îi predase dosarul în chestie.

Morțun a obiectat însă că documentele: „sunt ale țării". D. Șaraga a expus amănunțit situația, iar ministrul Morțun, față de cele aflate, a răspuns că documentele se vor restitui.

Printr'o înlănțuire de împrejurări, d-l Șaraga n'a mai primit îndărăt dosarul, iar Academia nu-l are.

Rămâne ipoteza că s'ar mai afla, fie în biblioteca rămasă dela Ionel Brătianu, fie în aceea rămasă dela V. G. Morțun.

*

Odată cu aniversarea datei istorice, am ținut să subliniem și faptul dispariției unor documente importante în legătură cu adoptarea în Moldova a legii Kisselef, — dosar care după cât se pare a ajuns în patrimoniul librarului Șaraga prin telalii de odinioară care au cules roadele dela retragerea rușilor (1834).

Dar moștenitorii regretaților bărbați de Stat Brătianu și Morțun, — își mai pot spune cuvântul..

Henry Burileanu-Grancea

Informațiuni

x Desființându-se cartelul fabricanților de oglinzi, cunoscuta fabrică de oglinzi I. Ilie Mendelsohn înștiințează onor clientelă că renumitele ei produse se găsesc de vânzare la depozitul central din str. Sf. Lazăr 32. Prețurile și calitatea desfid orice concurență.

x *Crema Khasya* face să dispară ridurile (sbârciturile) feței. Depozit Farmacia Polak str. Ștef. cel Mare.

x Pentru suma de Lei 15 280 puteți participa la un mare voiaj în Germania, dacă vă înscrieți la importanta călătorie organizată de Societatea Hapag cu ocazia festivalelor muzicale din Frankfurt a/M. între 12—31 Iulie 1932.

Cereți prospectul detaliat la Reprezentanța Societății Hamburg-America Linie—Frații Lemel-Iași str. Lăpușneanu No. 40, Telefon No. 192, Roman str. Ștefan cel Mare 175, și Botoșani Calea Națională No. 175.

PRIMĂRIA MUNICIPIULUI IAȘI

PUBLICAȚIUNE

No. 14551 din 1 Iunie 1932

Se aduce la cunoștința celor interesați că în ziua de 16 Iunie a. c. ora 11 dimineața se va ține în localul acestei Primării din str. Alexandri No. 14 licitație publică pentru: 1. Construirea unui trotuar de piatră de carieră în Mah, Sf. Ștefan. Valoarea lucrărilor după deviz este de lei 11.360. 2) Construirea unui trotuar cu ciment în strada I. Creangă. Valoarea lucrărilor după deviz este de lei 111.421. 3) Pavarea unui trotuar de piatră de carieră în cartierul Galata în str. E. Valoarea după deviz este de lei 22.020.

Licitația se va ține în conformitate cu art. 88—110 inclusiv din legea Contabilității publice, regulamentul O. C. L. și normele publicate în Monitorul Oficial No. 127 din 4 Iunie 1931.

Ofertele vor fi prezentate în plicuri închise și sigilate.

Toate persoanele cari vor lua parte la licitație vor depune pe lângă ofertă și o garanție de 5 la sută din valoarea furniturei oferite iar oferta se va face numai în conformitate cu caetul de sarcini, cari se poate vedea în fiecare zi de lucru dela ora 8—12 la serv. Comunicațiilor al Primăriei Iași.

Primar, N. Georgescu

Secretar G-l, O. Breviman

In preajma congresului regional dela Iași al proprietarilor ipotecați

Pregătirile din localitate — Un demers la centru, cu promisiuni... spulberate

Precum am relatat, Duminică dimineață va avea loc la Camera de Comerț congresul regional al al asociației proprietarilor ipotecați, cu participarea de delegați din Moldova, Basarabia și Bucovina.

Deasemenea va mai lua parte și o delegație din Capitală.

Demersuri la centru

In vederea acestui congres a avut loc aseară în sectorul Păcurari o consfătuire a asociației din Iași. Inainte de începerea discuțiilor privitoare la alcătuirea programului, d-nii Ionescu, Cristian și Luca Horovitz, care au fost în delegație la București, au comunicat celor prezenți la consfătuire rezultatele demersurilor făcute.

Delegația ieșană a fost primită în audiență (inainte cu o zi de căderea guvernului) de către d-nii Ottescu, subsecretar de stat la interne, Lenguceanu, secretar general la justiție și Corteanu, unul din legiuitorii guvernului.

Reprezentanții proprietarilor ipotecați din Iași au expus doleanțele lor și au cerut ca guvernul să dispuie până la votarea legii de conversiune a datoriilor urbane,— suspendarea executărilor silite și la orașe. Apoi, delegația a relatat d-lor Otescu, Corteanu și Lenguceanu, tragediile zilnice dela palatul de justiție din Iași; unde un grup de licitatori cumpără pe prețuri derizorii averea muncită în zeci de ani de către proprietarii ipotecați.

Promisiuni

D. Otescu a promis atunci (căci nu știa probabil că a doua zi va cădea guvernul) că va susține doleanțele proprietarilor ipotecați, dar a cerut să nu se dea congresului de la Iași, caracterul unei manifestații ostile față de guvern. Delegația a promis că totul se va petrece în cea mai perfectă liniște și ordine.

D-nii Lenguceanu și Corteanu au promis la rândul lor că vor susține—când va fi cazul — un proect prin care să se acorde o păsuire pe un număr de ani proprietarilor ipotecați.

Totodată d. Lenguceanu a făgăduit delegației din Iași că va interveni pe lângă d-nii Iorga și Valer Pop, spre a se suspenda executarea vânzărilor silite la orașe.

Dar fostul secretar general de la justiție, desigur, n'a mai făcut demersurile promise, căci în ziua următoare d. Iorga a prezintat demisia cabinetului.

*

Proprietarii ipotecați își continuă deci acțiunea.

Mâine după amează sosesc delegații din provincie, iar pentru mâine seara și-a anunțat sosirea d. Dori Popovici, care a anunțat că în congresul de Duminică va face o serie de importante comunicări cari privesc situația proprietarilor ipotecați.

C. V.

Accidentele de aviație de lângă Vaslui

Un avion cade, iar altul aterisează forțat

Vaslui 3. — Un avion militar plecat din Tecuci spre Iași, a aterisat forțat lângă Vaslui.

Un alt avion condus de plutonierul Sanciuc și mecanicul Popescu a vrut să-i vie în ajutor celui dintâi.

Pe cind incerca să ateriseze, a pierdut viteza și s'a prăbușit dela 100 metri înălțime. Avionul a fost sfărâmat, iar plutonierul Sanciuc și mecanicul Popescu, grav răniți, sînt internați la spitalul din Vaslui.

Aventurile spioanei Maria Poliuşka

Noui amănunte asupra interesantului proces dela consiliului de război

Am relatat că unul din cele mai interesante procese de spionaj care au venit spre judecare înaintea consiliului de război al Corpului 4 Armată, este procesul spioanei Maria Poliuşka.

Sunt cunoscute cititorilor aventurile și viața sbuciumată a acestei femei: ea absolvă gimnaziul de fete din Soroca, trece în Polonia și apoi în Rusia, unde este determinată de către vestitul spion Vania-Sofrane Melnicenco să devie spioană. E trimisă în România la informatorul marelui Stat major polonez Scersnai Melobenschi. Acesta o denunță. Jandarmi, proces, etc.

Spioană fără voie..

Maria Poliuşka îndeplinește toate calitățile de care trebue să dispue o spioană. A fost înzestrată de natură cu frumusețe, inteligență și cunoaște 5 limbi: română, rusa, franceza, poloneza și germana.

Aceste calități i-au fost însă dăunătoare — după cum spune ea însăș. Maria Poliuşka a fost silită de G. P. U. să ducă scrisori lui Melobenschi, fiind amenințată că dacă nu se va reîntoarce, părinții ei din Rusia, vor fi deportați în Siberia.

Femeia în haine de soldat

Cel mai interesant episod din misiunea spioanei Maria Poliuşka este traversarea în not a Nistrului. Pentru a-și înlesni trecerea frontierei, femeia s'a îmbracat în haine soldățești, iar într'o pânză impermiabilă și-a pus rochia. A trecut Nistrul fără a fi observată; s'a îmbrăcat în hainele ei și a pornit spre satul lui Melobenschi.

Cățelul spioanei

Când Maria Poliuşka a fost prinsă, avea un cățel. Cu acest cățel în brațe a venit și la consiliul de război din localitate.

Și când i s'a confirmat mandatul de arestare și a fost dusă la Galata, Maria Poliuşka a dăruit cățelul unui domn colonel. De atunci însă a trecut timp, fiindcă procesul Mariei Poliuşka s'a amânat de 4 ori. Și cățelul s'a făcut... câine. Iar fosta lui stăpână se interesează de soarta lui de câte ori vine la un termen al procesului.

Martorii

Martorii Mariei Poliuşka sunt: vestitul spion Vania Sofrone Melnicenco și un alt spion.

Primul a fost condamnat de mai mulți ani închisoare și își face... stagiul în închisoarea Frumoasa, iar al doilea a fugit în Rusia.

Desemnarea acestui martor dispărut, a cărui prezență Maria Poliuşka o consideră absolut necesară, l-a făcut pe d. comisar regal căpitan Paladi să întrebe:

— „Alți martori n'ai Maria Poliuşka?"

— „N'am, — răspunse ea.

— „Atunci nu rămâne altceva de făcut, decât să te duci, după ei să-i aduci!".

Un zâmbet trist schiță spioana în colțul gurii și apoi căzu pe gânduri. Oare la ce se gândia? La traiul din Rusia? Sau la părinții ei care poate străbat pustiul Siberiei?

*

Procesul Mariei Poliuşka s'a amânat din nou pe ziua de 7 Iunie.

Gr. Maxim

INFORMAȚIUNI

x De ieri nu se mai primesc la instituțiile publice timbrele fiscale cu chipul regelui Ferdinand.

x Tribunalul a respins cererea de a se evacua institutul de chimie, condus de d. prof. Șumuleanu, din imobilul în care se află situat de peste 25 ani.

x **La Tighina, elevul** Boris Țurcanu din cl. VI-a a liceului de băeți, a pândit în stradă pe profesorul de latină Dioghenide și a tras asupra lui trei gloanțe de revolver, rănindu-l grav.

Elevul criminal s'a dus la poliție și s'a predat. A comis crima fiindcă fusese lasat repetent.

x D. jude instructor Coman Rozin, terminând complect interogarea celor 20 de tineri acuzați de comunism, a eliberat lucrătoarele dela „Textila", reținând numai pe lucrătorul ferar Iosef Vatcovici și țesătorii Gherș Daici, Feiga Sighilovca Mulnicov și Marcu Moise, cărora li s'a confirmat mandatele.

x D-na Lucia Greceanu, proprietara moșiei Stânca, a făcut cerere de a i se acorda beneficiul legei de conversiune agricolă.

D-na Greceanu arată că are un pasiv de 13,475,000 lei.

Cere reducerea creanțelor cu 40 la sută, iar restul de 60 la sută se obligă a-l achita în 30 ani în rate anuale, și anume, în fiecare Noembrie, câte 270.000 lei.

x Populația israelită a târgului Sguriță (Soroca) a cerut o anchetă contra unuia din cei mai bogați cetățeni ai acestui târg, anume Leib Stubiener. Acesta este acuzat că în timpul unui serviciu religios, a insultat pe rabinul Efraim Landau, cel mai bătrân rabin din Basarabia.

x Curtea cu juri din Vaslui judecă mâine procesul de calomnie prin presă intentat de d. Grig. Teodoru, directorul poliției ieșene, contra fostului reprezentant al ziarului „Dimineața", la Chișinău, ziaristul Al. Terziman, pentru campania dusă în legătură cu asasinarea Zenaidei Spânescu din Chișinău.

Procesul se judecă prin strămutare la Vaslui. Pentru d. Teodoru pledează d-nii Omer Popovici și Camil Gârcineanu.

Spectacolele zilei

Unde mergem astăzi?..

3 Iunie

Teatrul Național. — *Relache.*

Teatrul Cinema Trianon. — La orele 3.30; 7 și 10.30 „*Regele lustragiilor*" cu Georges Milton; la orele 5.30; 9 și 11.45; „*Dansul spre prăpastie*" cu John Crawford și Clark Gable. Jurnal sonor Paramount.

Teatrul Cinema Sidoli. — „*Războiu și pace*", film realizat după romanul lui Lew Tolstoi. Regia: Leonard Frank; „*Am două doi ochi albaștri*" cu Charlotte Ander și Herman Timmig.

Cinema Phoenix. — *Relache.*

Grădina Pomul Verde. — „*Răzi, paiață*", operetă în 3 acte de L. Blum. In rolurile principale Vera Kaniewska și Paul Breitman.

Cinema Ghelțer. — „*Erotikon*" cu Olaf Fjord și Ita Rina; „*Pat și Patachon artiști de cinema*"; și un film de aventuri.

Strandul Iașului, (strada Palat). Distracții în aer liber: canotaj, tenis, dans, exerciții gimnastice. Bufet bine asortat.

Caragiale către Iacob Negruzzi

(Continuarea din pagina I-a)

nu sunt așa de leneș pe cât ziceai. *Sarutări* de mâini d-nei Negruzzi. Complimente lui *Codiță*, tuturor domnilor din *Junimea*. Nu mă mai lăsa să scriu.

Al d-tale stimatoriu.

Stacan Comis

București: Sâmbătă 29 Oct. 9 fără un sfert seara la d. Maiorescu. Salutările mele lui Pleașcă zis Missit.

Citeva rinduri explicative:

Cuvântul „gălușcă" vizează pe actriță de operă și operetă *Iosefina Gălușcă* care pe vremea ceia repurta frumoase succese în teatrul național dela Copou.

Maestrul *Codiță* este maestrul *Ed. Caudella*, care a scris muzica, și pe care *Caragiale* l-a poreclit așa fiindcă era al treilea colaborator și orinduit la urmă pe afișul teatral (poate i-a... tradus și numele „Caudella" în românește).

Comisul Stacan este al douilea personaj principal din opera în cauză, primul fiind *Hatmanul*, cu care *Caragiale* poreclește pe *I. Negruzzi* în această scrisoare.

Comisul Stacan intră în scenă cântând și prezentându-se:

Eu sunt Comisul Stacan,
Nici eu nu sunt bădăran;
Reprezint străbunul meu
Avea și el darul său
Sub Ciubăr Vodă cel mare
Go ea vajnic la pahare,
Pentru acest talent vestit
Vodă comis l-a numit
Peste buți și poloboace.
Cu vinaturi busuioace,
Roșii, albe, dulci ca mierea
Dându-i toată privigherea
Asupra butoaelor
Pentru vecii vecilor!

Cunoscută fiind.. admirațiunea pe care o are pentru vinaturi excelente, se înțelege dela sine de ce Caragiale a semnat *„Stacan Comis"*.

Dar lăsând glumele la o parte, se constată din textul scrisorii lui Caragiale, greutățile pe cari le întâmpinau pe vremuri autorii moldoveni ca să fie jucați pe scena teatrului național din București.

C. Săteanu

La Fundația Ferdinand...

Vizita Mitropolitului. — D. Meissner în cupolă

I. P. S. S. Mitropolitul Pimen a vizitat ieri palatul „Fundației Ferdinand". Inaltul Prelat, călăuzit de d. arhitect Jotzu, a vizitat principalele încăperi, și încântat de cele constatate, a exprimat arhitectului toate mulțumirile sale.

*

Mitropolitului Pimen s'a interesat mai de aproape de lucrările ce au a se efectua în preajma bisericii „Prapa-Doamna" de lângă Fundație. Inaltul chiriarh ar dori să înzestreze biserica cu o capelă specială pentru studenți.

Probabil că în partea dintre Fundație și biserică se va face un mic și frumos parc.

*

D. Const. Meissner, fost ministru, a vizitat deasemenea palatul Fundației.

D. Meissner e foarte calm. Dacă Mareșalul Averescu formează guvernul, e cert că intră în guvern; dacă nu, cc. Costică Meissner nu se supără.

In așteptare, d. Meissner se distrează plăcut, vizitând Fundația Ferdinand, fiind călăuzit de d. arhitect Jotzu.

Dar fostul ministru nu s'a mulțumit să viziteze în întregime interiorul palatului, ci agale s'a urcat în cupola clădirii, așezată la o înălțime amețitoare.

Și de acolo d. Meissner a admirat Iașul, care-i este atât de drag.

Dan.

UN FOST MINISTRU,

rudă cu familia de Hertza

s'a sinucis la Chișinău

Chișinău 3.— Eri a fost găsit, spânzurat în casa sa, șeful-controlor al percepției municipiului Chișinău, Serghie Donica-Iordăchescu. Sinucigașul a lăsat soției sale o scisoare impresionantă:

„Nu mai pot trăi. Sunt pierdut. Iartă-mă",

S'a stabilit că cu o oră inainte de sinucidere, Donica a petrecut cu mai mulți prieteni la bodega Cowalscki.

Cauzele actului funest nu se cunosc încă, întrucât membrii primăriei nu cred că Donica ar fi defraudat casa municipiului.

*

Sinuciderea a produs o mare impresie în orașul nostru. S. Donica Iordăchescu se trăgea dintr'o veche familie de boeri basarabeni.

Până la 1918, el era posesorul unei averi mari și juca un rol frumos în viața obștească a provinciei, ocupând locul de ajutor de ministru la interne în guvernul provizoriu al Basarabiei.

Și mai impresionantă e tragedia soției sinucigașului. Fiica celui mai popular primar al Chișinăului, I. Lewinscki, a dus ca și sora ei, D-na de Hertza, o viață ca în povești, pentruca apoi să îndure multe mizerii înjosiri și lipsuri.

Precum se știe, d-na de Hertza s'a otrăvit recent. Medicii au reușit s'o salveze și alaltăeri d-na de Hertza a părăsit spitalul.

Chinurile familiei Lewinschi nu s'au sfârșit însă, și pe când d-na Donica se întorcea dela prima vizită făcută surorei sale restabilită, a găsit acasă cadavrul soțului ei.

Coresp.

Mișcarea populației în orașul Iași

Căsătorii — Nașteri.— Decese. Divorțuri

2 IUNIE

La starea civilă a Primăriei Iași, s'au făcut ieri următoarele înregistrări:

Căsătorii: — Nici una.

*

Nașteri: — Didina Marfei, fiica d-nei Elena Săndulache (28 ani), și a d-lui Dumitru Marfei (30 ani) str. Sft. Vasile Nr. 6.

— Petru, fiul d-nei Elena (32 ani), și a d-lui Teoader Nichituș (41 ani) str. Ciurchi Nr. 56.

— Elena, fiica d-nei Paraschiva (20 ani) și a d-lui Ion Grigore Akintiu (24 ani) str. Bahlui 51.

— Paul, fiul d-nei Elena (28 ani) și a d-lui Gheorghe Pintilie, (39 ani) str. Simion Barnuțiu 58.

— Georgeta, fiica d-nei Maria (34 ani) și a d-lui Iordache Prodan (47 ani) str. Horei Nr. 51.

— Dumitru, fiul d-nei Paraschiva Florea (20 ani) str. Trancu Nr. 29.

— Elena, fiica d-nei Yenaida Vornicov (20 ani) str. Gării Nr. 10

— Clara, fica d-nei Beti (26 ani) și a d-lui Riven Avram (30 anil Bul. Rosetti No. 8

— Marcu, fiul d-nei Hana (35 ani) și a d-lui Iancu Weinfeld (44 ani) str. Decebal No. 14.

— Aron, fiul d-nei Feiga (29 ani) și a d-lui Iosif Faer (30 ani) str. Ipsilante No. 17.

*

Morți.— Tauba Schwartz str. Zugravi No. 58, în vrâstă de 58 ani.

— Bendac Maria str. Măgure No. 10, în vrâstă de 67 ani.

— Schwartz Reiza Rifca str. Marta No. 40, în vrâstă de 28 ani.

— Câmpeanu Maria str. Iarmaroc No. 29, în vrâstă de 16 ani.

*

Divorțuri:—D. Mihail Anghel (24 ani) funcționar, s'a despărțit de Eugenia Masang (25 ani) funcționară. Divorțul s'a pronunțat în favoarea soției.

Invățați a face corect baia de Soare.

Aceasta insemnează ca inainte de a expune corpul D-v. razelor solare să ungeți bine pielea D-v. cu

CREMA-NIVEA sau ULEIUL-NIVEA

ambele conțin ca unic mijloc pentru ingrijirea pielei "Eucerita" o neinfrecută aderență a ei. Prin infrebuințarea acestor două produse putem inlocui intrucâtva efectul produs chiar de natură. Deaceia Crema Nivea și Uleiul Nivea nu pot fi inlocuite prin nici un alt produs și mai ales prin cremele de lux. Ele micșorează pericolul dureroaselor iritațiuni solare și vă dau ca culoare un splendid ton bronzat.

Unui important lucru binevoiți a da atențiune: niciodată nu trebue să faceți baia de soare cu corpul ud, ci după ce va fi bine uscat să se ungă bine cu Crema Nivea sau cu Uleiul Nivea.

NIVEA-CREMĂ: Lei 10.00 - 72.00
NIVEA-ULAJ: Lei 65.00, 85.00

BEIERSDORF & CO. S. A. R., BRAȘOV

Grădina „Pomul Verde" Compania de operete în frunte cu iubiții artiști americani

Vera Kaniewska* și *Paul Breitman

Vineri 3, Sâmbătă 4 și Duminică 5 Iunie 1932

PREMIERA PREMIERA

Răzi Paiață

Piesă muzicală în 3 acte de Blum

PREȚURILE REDUSE. Biletele la cassă.

O excursie frumoasă

a unor elevi ieșeni

Elevii absolvenți ai școalei superioare de comerț „Mihail Cogălniceanu" din Iași au plecat ieri în excursie prin țară.

Elevii sunt conduși de d. profesor Polcovnicu.

Ei au plecat ieri din Iași și se vor opri la Roman, unde vor vizita fabrica de zahăr; la Bacău spre a vizita fabricile de hârtie și postav; la Tg. Ocna pentru a vizita salinele; la băile Slăniculuj, unde li se oferă ospitalitate de către eforia Sf. Spiridon.

De acolo vor pleca la Ghimeș, Topliță, Băile Borsec, Hangu Bicaz, etc. Elevii vor face și o excursie cu plutele pe Bistrița. Vor pleca apoi la Tg.-Neamț, spre a vizita Oglinzi, Mănăstirile Agapia, Varatec, Neamțului, etc. De acolo vor reveni prin Roman la Iași.

Fondurile pentru această interesantă excursie au fost puse la dispoziție de d. Titus Patriciu, directorul liceului. La elevii școlii „Mihail Cogălniceanu" s'au atașat și elevii școlii superioare de comerț de stat.

x Primăria a dispus să se repare trotuarele din prelungirea străzei Rosetti.

x Mâine Sâmbătă ora 6 p. m. are loc conferința colegului nostru de presă dl. avocat V. I. Ferraru despre *Țările dunărene și proiectul Tardieu.*

Conferința se ține sub auspiciile Camerei de Agricultură a jud. Iași și a Societății academice „Ion Ionescu dela Brad", în sala Institutului din str. Carol 29.

x Astă seară are loc la prădina „Pomul Verde" premierea frumoasei comedii „Răzi paiață" de Blum. Muzica, dansul, veselia se alternează cu clipe de duioșie.

In rolurile principale, talentații artiști americani Vera Keniewska și Paul Breitman.

x Mâne Sâmbătă 4 Iunie ora 8 seara, are loc la *„Strândul Iașului"*, un mare festival sportiv cu un program variat.

x Doctorul **BRENER** *specialist mamoș*, boli de femei, consultații de la 2 până la 4 p. m.

Rudele și cunoscuții sunt rugați a lua parte la parastasul de 6 uni ce se va oficia Sâmbătă 4 Iunie ora 11 a. m. la Biserica 40 Sfinți pentru pomenirea decedatului

Prof. univ. Ioan Constantineanu

(Moșu Take)

LA LIBRĂRIA

HACHETTE

din str. Lăpușneanu

a sosit un mare transport de

cărți pentru premii

tuturor școlilor li se acordă un

RABAT SPECIAL

Pentru cine are nevoe de cura de Karlsbad

„Indicațiile și contraindicațiile

Curei de Karlsbad"

de Doctorul GR. GRAUR

medic balnear de Karlsbad

Un volum 72 de pagini apărut în Ed. „Adevărul" 40 Lei

CHILIPIR !..

2 SAU 6

hectare pământ arabil

în apropiere de târgușorul Copou.

se vând imediat și cu preț foarte convenabil. A se adresa toată ziua în str. Săulescu No. 21

x Bătăturile le înlăturați sigur cu „Coricol".

Depozit: Farmacia Polak, str. Ștefan cel Mare.

CAMERĂ MOBILATĂ frumoasă, de închiriat în centrul orașului str. Mitropoliei 2.

PERDUT certificatul de dispensă și carnetul de reducere pe C. F. R. Le declar nule și fără valoare în mâinele oricui s'ar găsi.

ALEXANDRU MORUZI
Biserica Copou

SUBSEMNATUL Ari Iosif Goldstein dom. în Iași str. Marta No. 15, declar că am retras procura specială ce am dat d-nei Liba Rosner născută Goldștein din Mahalaua Sf. Ștefan No. 43, pentru a putea vinde partea mea de moștenire din imobilul din Iași Mahalaua Sf. Ștefan No. 43 și o declar nulă. ARI I. GOLDȘTEIN

Cumpărați covoare persane din depozitul

„TEBRIZ"

Strada Stroescu No. 16

PUBLICAȚIUNE.— In ziua de 19 Iunie 1931 furându-mi-se prin efracție cambie emisă de Avrum Rafailovici personal și ca soț și Hana Rafailovici, cu autorizația soțului ambii comercianți din Iași str. Rufeni 2, 22 Dec. 930 cu scadența 22 Iunie 931 pe suma de lei 84.000 lei o declar nulă și fără veloare în mina oricui s'ar găsi.

Vasile Ciocoiu, pensionar str. Brândușa No. 34

SOCIETATEA

„GHIAȚA"

oferă tuturor binevoitorilor o primă de lei 200

pentru orice caz în care se va preda autorităților polițienești cei ce vor fi găsiți întrebuințând ghiață naturală

deasemenea o primă de lei 500 pentru orice transport de ghiață naturală surprins și predat autorităților polițienești.

Erotikon

film erotic, plin de misticism senzual

Astăzi la Cinema Gheitzer

DOCTOR

M. MATASARU

Specializat la Paris—fost asistent de spital la Paris

Boli Interne:

INIMA, PLĂMÂNI

și tratamentul tuberculozei pulmonare cu Pneumatorax artificial

Str. Mărzescu 16 (parter)

Cons. 9—10 a. m. și 3—6 p. m

DOCTORUL

R. DAMSKER

str. Ghica-Vodă No. 44-46

consultă zilnic

MEDICINA INTERNA

SIFILIS și

GENITO-URINARE

Diathermie și băi de lumină

între orele 8-11 a. m. și 3-7 p. m.

Știri polițienești

Iarăși copii părăsiți

Alte două cazuri pe ziua de astăzi

La d. comisar Bobeica șeful sirc. a treia, s'a prezentat d-na Sofica Brandsch din str. Lascar Catargiu No. 35, și a adus un copil de 8—9 luni.

Ea a povestit că servitoarea ei Florica, a născut un copil și l-a dat în îngrijirea unei femei, anume Ana. Acum câteva zile d-na Brandsch a congediat servitoarea.

Azi dimineață a venit crescătoarea copilului să ceară bani. Aflând însă că servitoarea a fost congediată, a depus copilul în fața casei d-nei Brandsch și a dispărut.

Copilul a fost depus la clinica infantilă. D. comisar Ciubeanu a început cercetări.

*

Astă noapte pe când gardianul public din postul spitalului „Izolarea", își făcea revizia, a auzit scâncete de copil. Apropiindu-se, a zărit un copilaș în vrâstă de câteva luni, învelit în petece. Copilul a fost dus la clinica infantilă.

Incercare de spargere în centrul orașului

In cursul nopții, hoți necunoscuți au pătruns în curtea caselor Braunstein din str. Cuza Vodă Nr. 83 și au spart obloanele din spatele magazinului Pincu Kahane.

Când erau aproape gata cu lucrul, hoții au fost simțiți de locatarul Solomon Rottman. Acesta a dat alarma și răufăcătorii au dispărut. Pe urma lor s'au găsit niște unelte de spart.

D. Gane șeful circ. întâia a început cercetări.

*

Furturi. — Locuitoul Vasile Grasu din Calarași Botoșani, a petrecut astă noapte cu o prostituată în localul Nistor din Bul. Ferdinand.

Când femeia a plecat, Grasu a constatat că i-a dispărut din buzunar suma de 1400 lei.

D. comisar Dimitriu dela circ. întâia, a dispus arestarea chelnerului care a procurat prostituata.

— In cursul nopții, hoți necunoscuți au pătruns astă noapte în locuința d-lui Naftule Rosenfeld din str. col. Langa și au furat haine și o mie lei.

— D. comisar Păun dela biroul judiciar, cercetează pe individul Olaru Alexa din str. Păcurari No. 16, prins cu un covor furat dela Zaharia Isac din str. I. C. Brăteanu No. 148.

— Locuitorul Nicu Tărculearu din str. Uzinei No. 27, a reclamat poliției că Neacșa Theodor i-ar fi furat un pardesiu și amenință chiriașii săi cu revolverul.

— D-na Clara Heint din str. Muzeelor No. 38, s'a plâns poliției că i-a dispărut servitoarea Elena, furându-i numeroase rufe.

Criminal urmărit. — Poliția a fost înștiințată că la Iași s'a adăpostit criminalul Rac Dumitru din Săndominic-Ciuc.

*

Neînțelegere comercială. — Am relatat că d. Aurel Margulies proprietarul magasinului „Marele Consum" din str. Ștefan cel Mare No. 27, a reclamat parchetului pe d. Beno Natansohn din str. Unirel, pentru neplata a două butoae cu undelemn.

Cercetările s'au făcuț la birol judiciau de către d. comisar Păun.

Inculpatul a declarat că a avansat 20.000 lei în contul mărfei și condiția era că dacă nu se vinde marfa, d. Margulies trebuie să și-o ia înapoi. La repetatele intervenții ale d-lui Natansohn însă, d. Margulies nu și-a luât marfa care și azi îi stă la dispoziție. In sensul celor declarate, s'au depus acte la dosar.

S. Maur.

Expoziția GODELL

mâne la „Socec"

Insfârșit *Godell* și-a învins lenea și deschide mâine la ora 12 a. m., a 2-a sa expoziție de caricaturi în elegantul interior al librăriei „Socec".

D. GODELL

Ca nici când, o seamă de figuri ieșene și-au dat un pașnic rendez-vous, așa că vom vedea peste 60 desene,—șarje în colori, foarte bine reușite.

Cuvântul inaugural va fi ținut de un cunoscut literat ieșan.

x **Scăpați de bătături!** Un mijloc sigur și ușor pentru distrugerea imediată și definitivă a bătăturilor este **BATURIN.**

Depozit: Farmacia Dr. Beleanu Piața Halei.

INFORMAȚIUNI

x *In cazul unui guvern de tranziție, se vorbește tot mai insistent că departamentul războiului va fi încredințat, fie generalului Manu, comandantul corp. II armată, fie generalului Moruzzi, inspector general al cavaleriei.*

x Ad-ția financiară anunță că până Luni 6 crt. nu se fac plăți la Stat și comună.

x Ofițerii dela flotila aviație, decorați cu ordinul „Virtutea aeronautică" pleacă mâine la București pentru a participa la adunarea cavalerilor acestui ordin.

D. lt. col. C. Argeșanu a luat măsuri ca și drapelul unității pe care o conduce, să nu lipsească dela festivitate.

x Numărul viitor al revistei „Vremea școlii" va fi în întregime închinat d-lui prof. N. Iorga.

x La producția-concert ce are loc în astă seară la Teatrul Național, printre soliștii programului se numără și d-ra Claudia Marcian din Cernăuți, o elevă talentată a prof. Radu Constantinescu.

x Sub auspiciile organizației Makaby-Hakoah, se organizează o excursie pentru zilele de 24, 25 și 26 cor., cu următorul itinerar: Iași, Strunga, Roman, Bacău, Onești, Tg. Ocna, Slănic, Mercurea Ciucului, Tușnad, Sf. Gheorghe, Brașov, Predeal, Bușteni, Sinaia, Câmpina, Ploești, Buzeu, R. Sărat, Focșani, Tecuci, Bârlad, Vaslui, Iași.

x Duminică 5 Iunie a. c. ora 7 dimineața, are loc la Parcul Sportiv „Regele Ferdinand" Concursul inter-școlar de Oină.

Va arbitra dl. Demostene Botez.

x Bolnavul Gh. Șipoteanu dela dispensarul de tuberculoși din str. Universității Nr. 26, face apel la inimile caritabile, să-i procure un rând de haine, oricât de modest, întrucât e complect lipsit de mijloace.

x Sâmbătă 4 Iunie ora 7 seara la clubul partidului poporului va ține o conferință D. Col. Alex. Vasiliu, despre, „Activitatea militară și politică a D-lui Mareșal Averescu".

x S'a pierdut un câne negru Coker, care răspunde la numele „Daisy".

Găsitorul este rugat a-l aduce la d. Maior Gh. I. Buznea, str. Carol 11, unde va primi o recompensă bună.

x Dl. Gh. Ionescu proprietarul Restaurantului „La Fulger" din Str. Petru Rareș, anunță că nu are nici o legătură cu numitul Gh. Ionescu chemat în faliment de către firma L. Raicher.

x *O cunoscută personalitate ieșană întoarsă azi din Capitală, ne informează că eri după amează d. C. Toma fruntaș liberal-georgist, a avut o întrevedere care a ținut 3 ore cu d. Gh. Tătărescu din partea d-lui Duca.*

x **Bisericești.** — Mitropolia a declarat vacante parohiile: Mastacăn (Neamț), Tg. Sulița (Botoșani) și postul de diacon dela catedrala Uspenia din orașul Botoșani. Candidatul trebuie să fie doctor sau licențiat în teologie.

— Consiliul eparhial a confirmat următoarele hirotoniri: diaconul Ioan Buhaciuc, licențiat în teologie, hirotonit preot și numit paroh la Mălini (jud. Baia) pe ziua de 1 Iunie.

Mihai Hogea, licențiat în teologie, hirotonit preot la parohia Agapia (jud. Neamț). Preotul D. Brânzei a fost transferat dela parohia Tg. Sulița la parohia Călugăreni (jud. Botoșani).

x **Repaosul la Frizerii.** — Un grup de lucători frizeri ne roagă să inserăm răspunsul lor la explicațiile d-lor patroni Ionescu.

Lucrătorii spun în esență că, dacă uneori stau ceasuri întregi fără lucru (din lipsă de clienți), asta nu înseamnă odihnă, ci surmenaj care distruge nervii.

Lucrătorul e obligat să rămâe în prăvălie, atent și enervat, obosindu-se mai rău decât dacă ar lucra în permanență.

Lucrătorii cer dreptul omenesc și legal de odihnă corporală, propunând ziua de muncă între orele 7—1 dimineața și 3—9 după amiaza; iar Dumineca jumătate de zi.

Sînt și patroni care admit punctul de vedere al lucrătorilor, neaprobînd atitudinea d-lor patroni Ionescu.

O nouă piațetă

lângă spitalul Sf. Spiridon

D. primar P. Bogdan a dispus ca să se înceapă construirea piațetei din str. Brăteanu colț cu str. Universității.

Lucrările au început azi dimineață. Terenul va fi nivelat și apoi astfaltat.

Pe locul acesta, epitropia spitalului Stt. Spiridon a hotărât să așeze busturile foștilor conducători ai instituției, medicii Sculy și Rusu.

Busturile se află la epitropie și imediat ce va fi terminată piațeta, vor fi așezate.

ULTIMA ORĂ

D. Titulescu începe astăzi consultările

pentru un guvern de concentrare. — Liberali rămân adversari concentrării

Bucureşti 3.--Dl. N. Titulescu, împreună cu d-nii I Mihalache şi Tabacovici, au intrat în ţară ieri la prânz, prin punctul Jimbolia.

In timpul parcursului prin Banat, al trenului Simplon, ziariştii s'au îngrămădit în vagonul fruntaşilor politici.

La un pahar de ţuică...

D-nii Titulescu şi Mihalache îşi treceau timpul... bând ţuica.

Titulescu (adresându-se d-lui Mihalache)— Ţi-am pus plin ţoiul.

Mihalache. — Beau până la fund în sănătatea celui mai mare om al ţării.

*

Se discută despre noul orar. Apoi, observând nişte oiţe păscând pe câmp, d. Titulescu spune râzând :

— Nici despre animale nu poţi vorbi, fără ca ziariştii să nu scoată de acolo... declaraţii politice !

*

Fruntaşii politici iau câte o gustare frugală. Şi d. Titulescu spune :

— Parcă văd că iarăşi apare în ziare fraza cu ceapa şi mămăliga.

Eu prefer ghiveci călugăresc, fiindcă d-le Mihalache, te afli în plin ghiveci politic...

Apoi :

Titulescu — Eu rămân la politica externă. Pe cea internă o las d-lui Mihalache.

Mihalache— Eu las politica naţională pe seama primului-ministru Titulescu.

*

Diplomatul nostru scoate tabachera şi o întinde d-lui Tabacovici :

— la de alci, măi Tabacoviçi, că doar sîntem în săptămâna stupefiantelor...

D. Mihalache pentru concentrare

Ziariştii reuşesc un moment să izoleze pe d. Mihalache şi să-i ceară părerea. Fruntaşul naţional - ţărănist spune :

Dl. I. Mihalache

— Cred că partidul nostru va da sprijin d-lui Titulescu pentru alcătuirea unui guvern de concentrare.

D. Titulescu nu face declaraţii

In gara Craiova s'a urcat în tren d. Gr. Iunian, primit cu cordialitate.

Ziariştii îşi dublează eforturile pentru a obţine declaraţii dela d. Titulescu. Aceasta refuză spunînd :

— M'am ars odată. Nu mai fac nici o declaraţie.

Mihalache — Mă autorizi pe mine ?

Titulescu—Iţi dau mandat în alb. Eu voi acorda interviewuri... după ce voi face guvernul.

Sosirea în Bucureşti

Trenul Simplon a sosit în Bucureşti astă noapte la ora 12,35. Peronul gării de Nord era înţesat de public. Printre personalităţi erau de faţă d-nii :

Puiu Dimitrescu secretarul particular al Regelui, Caius Brediceanu ministru plenipotenţiar, Virgil Potîrcă, I. Lugoşanu, Al. Buzdugan dela Banca Naţională, Vlahide secretarul preşidenţiei consiliului. Dl. N. Ottescu reprezinta guvernul.

D. Titulescu s'a coborât din vagon, însoţit de d-nii Mihalache şi Iunian. Publicul i-a făcut o călduroasă manifestaţie de simpatie.

*

D. Titulescu a luat loc în automobilul d-lui Puiu Dumitrescu şi s'a dus la locuinţa sa dela Şoseaua Kisseleff. Secretarul particular al Regelui a avut o convorbire cu diplomatul nostru, punându-l în curent cu mersul evenimentelor.

Astăzi încep consultaţiunile

Astăzi la ora 11, d. Titulescu va fi primit în audienţă la Palat ; apoi Suveranul îl va reţine la dejun.

Probabil că d. Titulescu va primi însărcinarea să formeze un cabinet de concentrare. Şi chiar în cursul după amiezii de astăzi va începe tratativele cu şefii de partide.

*

M. S. Regele a sosit în Capitală ieri la ora 4 şi jum. p. m. venind cu automobilul de la Sinaia.

*

Încă dela Filiaşi, d. Mihalache a telegrafiat urgent d-lor Maniu şi Vaida, chemându-i în Bucureşti.

*

D. Mihail Sadoveanu, preşedintele Senatului, a avut ieri o lungă întrevedere cu d. Octavian Goga.

D. *Titulescu* înconjurat de prieteni şi ziarişti

D. Titulescu crede absolut necesar un guvern de colaborare

Din anturajul imediat al d-lui Titulescu, se comunică următoarele :

— D. Titulescu consideră situaţia ca foarte serioasă. Vor fi necesare metode şi reforme radicale, şi deaceia un singur partid nu-şi poate asuma răspunderea.

Un guvern de colaborare este absolut necesar. Şi bine înţeles, la acest guvern trebue să dea concurs efectiv şi cele două mari partide, naţional-ţărănesc şi liberal. Dacă va întâlni piedici şi va întâmpina refuzuri, d. Titulescu va renunţa la orce încercare şi va pleca imediat din ţară.

Liberalii resping guvernul de colaborare

Comitetul de conducere al partidului naţional-liberal s'a întrunit aseară din nou, la d. dr. C. Angelescu, acasă. A prezidat d. I. G. Duca.

După discuţiuni, s'a menţinut punctul de vedere exprimat mai înainte. Adica, partidul liberal respinge categoric ideia unui guvern de colaborare.

Comitetul de conducere se va întruni în permanenţă, până la rezolvirea crizei politice.

URAGANUL CUMPLIT DIN DOBROGEA

10 MORŢI ŞI 80 RĂNIŢI

Brăila 3.— Un uragan nemaipomenit, însoţit de grindină mare, s'a abătut ieri asupra nordului Dobrogei.

In regiunea Măcin s'au înregistrat dezastre, fiind distruse vii şi locuinţe omeneşti.

O impresionantă nenorocire se anunţă din Jijila. O casă a familiei Sandu a fost luată de puhoae şi distrusă. S'au pescuit 10 morţi. In spitale au fost internaţi circa 80 răniţi.

SE DIZOLVĂ PARLAMENTUL GERMAN

Forma definitivă a guvernului von Pappen

Berlin 3. — Guvernul s'a constituit definitiv în felul următor : Von Pappen *cancelar* ; von Geyl *internele* ; von Neurath *externele* ; contele Schwerin *finanţele*; Warmbold *economia naţională* ; g-ral Schleicher *armata* ; cavaler Riebenach *poşta* ; Dr. Giertner *justiţia* ; von Braun *aprovizionarea*.

Guvernul e format din 7 nobili şi 2 burghezi.

Miniştrii au depus ieri jurământul.

*

Noul guvern va avea prima grijă să întocmească bugetul care va fi pus în vigoare prin decret prezidenţial.

Reichstagul va fi dizolvat, iar alegerile generale se vor face până în 60 de zile.

Jaf macabru în gara Medgidia

Bucureşti 3 — A sosit din Polonia şi a fost ataşat la un tren românesc, un vagon mortuar cu corpul lui Gevat-Bey, fostul ministru al Turciei la Varşovia.

Sicriul era transportat la Constanţa, urmând a fi dus cu vaporul la Constatinopol.

Până în gara Medgidia (Dobrogea) transportul s'a făcut normal. Acolo însă, sicriul a fost găsit violat şi jefuit.

Au dispărut două valize cu bijuterii în valoare de milioane ; precum şi documente diplomatice.

Ruşii se întăresc pe malul Nistrului

Londra 3.— „Sunday Express" află că Ruşii fac întăriri la malul Nistrului.

Ţărănime rechiziţionată, lucrează la întăriturii din beton, pentru mitraliere, artilerie şi aruncătoare de gaze.

Cum se aplică la Iaşi legea meseriilor şi a asigurărilor muncitoreşti...

Protestul unor lucrători împotriva concurenţei meseriaşilor improvizaţi

Sindicatul profesional al maiştrilor zugravi şi vopsitori din oraşul nostru, întrunit în adunare generală, a protestat împotriva felului defectuos cum coprporaţiile înţeleg a aplica legea meseriilor şi a asigurărilor muncitoreşti.

Vorbitorii au evidenţiat că breasla lor tinde să dispară şi aceasta numai din vina corporaţiilor care „din anumite motive", tolerează ca o sumedenie de indivizi fără nici o pregătire în meşteşug, să lucreze cu preţuri scăzute, acaparînd lucrul.

Şi meşterii improvizaţi au scăzut preţurile, deoarce „controlorii dela corporaţii trec cu vederea că ei lucrează fără cărţi de capacitate, fără cărţi de lucrători fără a plăti taxe şi timbre de asigurare".

In concluzie, zugravii şi vopsitorii au înaintat ministerului muncii şi direcţiunii asigurărilor sociale câte un memoriu, prin care cer să li acorde dreptul de a institui din sânul lor cinci delegaţii, pentru a putea face prin ei înşişi controlul şi triajul lucrătorilor neautorizaţi.

Ei conchid în memoriu că dându-li-se acest drept „vor pune ordine acolo unde lipseşte, aplicînd întocmai legea meseriilor şi asigurărilor sociale". Rex

MUZICALE

Producţia clasei de orchestră a d-lui prof. A. Ciolan

Astăzi Vineri 3 Iunie 1932 ora 10 seara va avea loc la Teatrul Naţional, producţia clasei de orchestră a d-lui

prof. Antonin Ciolan

Solişti *D-ra Mariana Catulescu* eleva d-lui prof. R. Constantinescu şi *George Manoliu* elevul d-lui prof. Acker.

Dirigent *George Pascu* elevul D-lui prof. A. Ciolan. In program două concerte de Mendelsohn şi uvertura Corielan de Beethoven, Preţuri reduse.

INFORMAŢIUNI

x D. primar P. Bogdan a avut azi dimineaţă o întrevedere cu d. general Todicescu comandantul corpului IV armată şi i-a cerut să permită păşunatul pe terenul dela Socola unde era depozitul de muniţii şi un alt teren unde se află nişte depozite militare.

D. general Todicescu a promis ca o parte din aceste terenuri vor fi puse la dispoziţia publicului pentru imaş ; în ce priveşte locul unde au fost depozitele de muniţii, se va cere ministerului armatei să trimeată un specialist pentru curăţirea terenului.

x In ultimul timp s'au comis numeroase furturi asupra vizitatorilor dela Breazu. S'au luat măsuri ca Duminica şi serbătorile să se poziteze jandarmi în pădure.

O tânără studentă se otrăveşte în stradă

Bucureşti 3. — Un act impresionant s'a produs ieri pe strada Rozelor.

O tânără fată a înghiţit otravă şi a căzut pe trotuar. După o scurtă suferinţă, ea a încetat din viaţă.

S'a stabilit că sinucigaşa este Ecaterina Şerban, în etate de 19 ani (originară din Stoinici-Argeş), studentă în anul II la fizico-chimice.

Complet lipsită de mijloace, a junsese în mizerie ; şi s'a otrăvit cu un amestec de cianură de potasiu şi acid azotic.

ORA 1

D. Titulescu a fost însărcinat cu formarea guvernului

Buc. 3.—D. Titulescu s'a prezintat la Palat, unde a fost reţinut la masă. Regele l-a însărcinat să formeze noul guvern.

D. Titulescu începe astăzi după amează consultaţiunile cu şefii de partide.

ORA 3

Consultaţiile de astăzi ale d-lui Titulescu

Buc. 3.— D. Titulescu a fost primit în audienţă exact la ora 12. La ora 3 d. Titulescu n'a ieşit încă dela Palat, unde continuă consfătuirea între rege şi ministrul dela Londra.

Suveranul l-a informat asupra situaţiei interne; d. Titulescu a făcut un expozeu, asupra situaţiei externe.

D Titulescu a acceptai însărcinarea de a forma noul guvern. In acest scop a fixat pentru azi după amează următorul program de consultaţiuni; la ora 3 şi jum. cu d. G. G. Mironescu ; la ora 4 şi jum. cu d. dr. N. Lupu: la ora 5 şi jum. cu d. Oct. Goga şi la ora 6 şi jum. cu d. Ion Mihalache.

In curtea palatului regal se află numeroşi ziarişti din Bucureşti şi din străinătate, fotografi şi cinematografişti. In faţa palatului lume multă aşteaptă să-l vadă pe d. Titulescu.

Naţional-ţărăniştii pentru un guvern Titulescu

Bucureşti 3.— Astăzi la prânz a avut loc o consfătuire a fruntaşilor naţional-ţărănişti acasă la d. G. G. Mironescu.

Au luat parte d-nii Mihalache, Madgearu, Mihai Popovici, Ciceo Pop, Răducanu, Mirto, etc.

D. Mihalache a fost informat asupra evenimentelor politice din timpul absentei d-sale din ţară.

S'a hotărât ca partidul naţional-ţărănesc să acordă tot concursul unui guvern Titulescu.

D-nii Maniu şi Vaida au anunţat că sosesc mâne la Bucureşti. Mâne se va întruni comiletul executiv al partidului şi se va lua o hotărâre definitivă.

Şi d. Duca pentru concentrare

Azi dimineaţă a avut loc o consfătuire la clubul liberal. Numeroşi fruntaşi s'au declarat contra unui cabinet de concentrare. Unii însă au cerut să se acorde concurs d-lui Titulescu.

D. Duca a declarat că personal este pentru un guvern de concentrare. Dar lasă toată latitudinea partidului să se pronunţe cum va crede în această chestiune. In acest scop se va întruni mâne comitetul central de direcţie.

Azi se formează noul guvern francez

Paris 3.— D. Herriot prezintă astăzi lista noului cabinet francez. Ea a suferit o modificare, prin faptul că d. Chautemps a trecut la departamentul justiţiei.

INFORMAŢIUNI

x Numai la „MOCA" cafeaua bună costă eftin.

x D. Prof. Dr. C. I. Parhon va consulta în zilele de Vineri 3 şi Sâmbătă 4 Iunie, dimineaţa la spitalul Socola, iar după masă între orele 3—5 la Institutul de Radiologie Dr. E. Radu.

PUBLICAŢIE

Pentru aprovizionarea Spitalelor Sf. Spiridon din Iaşi şi provincie cu LEMNE DE FOC

Se aduce la cunoştinţa generală că în ziua de 21 Iunie a.c. ora 11, se va ţine licitaţie publică cu oferte închise în cancelaria acestei Epitropii din Iaşi str. I. C. Brătianu No. 144 pentru aprovizionarea Spitalelor Casei cu lemne de foc necesare în anul 1932 | 1933 în cantitate de 600 vagnane (şase sute vag.) socotit vagonul a zece mii kgr.

Lemnele vor fi esenţă numai fag şi carpen, despicături şi din tăierea anului 1930—1931 predate în curtea Spitalelor din Iaşi, cantitatea de 413 vagoane, iar pentru spitalele din provincie după cum se specifică mai jos.

Spitalul Sf. Spiridon Galaţi 40 vagoane. Spitalul Profetul Samoil Focşani 25 vagoane, Spitalul Precista Mare Roman 40 vagoane, Spitalul Dimitrie Borş Tg. Frumos 15 vagoane, Spitalul Mavromati Botoşani 20 vagoane. Spitalul Pulcheria Ghica Hârlău 15 vagoane, Spitalul Mihalache Băceşti 12 vagoane. Orfelinatul Popricani prin gara Kogălniceanu 20 vagoane.

Ofertele se vor putea face : a) Pentru întreaga cantitate de 600 vagoane. b) Pentru cantitatea de 413 vagoane necesară Spitalelor din Iaşi. c) In loturi de cel puţin 100 vagoane pentru Spitale din Iaşi. d) Pentru Spitalele din provincie se vor face pentru cantitatea întreagă, repartizată fiecărui spital. Ofertanţii vor trebui să depue garanţia provizorie de 10 la sută din valoarea ofertei în numerar sau efecte garantate de Stat în valoare reală.

Caetul de sarcini, se poate vedea în orice zi de lucru la biroul Serv. Silvic al Casei, între orele 9-13 precum şi la Spitalele arătate mai sus. Licitaţia se va ţine în conformitate cu legea contabilităţei a Statului.

Doctor A. DASCAL

BOLI INTERNE

VENERICE ŞI SIFILIS

Tratament radical al Blenoragie acute şi cronice ; al sifilisului în toate perioadele boalei.

Băi de lumină, Diatermie Microscopie

Cons. : 8-10 a.m. şi 2-8 jum. seara

Iaşi, str. Cuza Vodă No. 42

vis-à-vis de Camera de Comerţ

ANUL XXVIII No. 7529

3 LEI EXEMPLARUL

DUMINICA 5 IUNIE 1932

ABONAMENTE
Lei 1000
Fundaţiunea „Regele Ferdinand I"
Bucureşti
Str. Ştirbei Vodă 3
(Adm. Dom. Coroanei)
IAŞI 37

PINIA

ZIAR POLITIC COTIDIAN

ANUNCIURI
se primesc la toate
AGENŢIILE DE PUBLICITATE
şi la
ADMINISTRAŢIA ZIARULUI
Iaşi. — Strada Lăpuşneanu 37

Telefoane: Redacţia 391, Administraţia 394, Serviciul de noapte 367

IDEI SI FAPTE

Insărcinarea

d-lui Titulescu

de a forma guvernul

Prezenţa d-lui Titulescu în ţară şi consultaţiile d-sale politice au mai produs decepţii acum un an. Pe când gazetele comentau venirea marelui diplomat la cârma ţării, d. Iorga ieşea victorios dela Palat, iar d. Titulescu îşi făcea abătut bagajele pentru un voiaj lung în străinătate.

Astfel că de astădată, ne exprimăm toată rezerva cu privire la felul cum va fi soluţionată criza de guvern. Nu se cuvine să punem mare bază pe venirea d-lui Titulescu la putere. E posibil totuşi ca atunci când vor apărea aceste rânduri, ţara să fie fericită cu un guvern Titulescu.

La urma urmei, o formaţie ministerială în frunte cu civilizatul Titulescu, ar fi cel mai acceptabil rău, din toate relele câte s'ar putea produce.

Mai cu seamă dacă d. Titulescu va reuşi să atragă de partea sa cât mai multe, cât mai impunătoare „forţe vii ale naţiunei"; adică cât mai multe, cât mai solide partide politice.

Un lucru se poate afirma cu precizie de pe acuma: d. Titulescu nu va reuşi să formeze un guvern de *coaliţie naţională*; unii sau alţii—averescanii sau liberalii; gogiştii sau georgiştii vor rămânea fatal în afară de combinaţia aceasta politică.

Şi chiar dacă am presupune, prin absurd, că-i ar reuşi operaţia—credeţi oare că aceasta va însemna într'adevăr „reintrare în normal"?

Nicidecum.

Poporul întreg (inclusiv politicianii, care s'au mai cuminţit în ultima vreme) e ferm convins că e nevoie de o *primenire totală, de măsuri eroice*. Or', nici o grupare politică, nici un partid, fie el cât de puternic, nu mai are îndrăzneala de a proceda la aplicarea acestora. Nici unul singur; nici toate la un loc.

Ci se impune categoric ca toate, absolut toate să treacă prin purgatoriul votului obştesc, să-şi reînoiască legăturile cu massele, să capete girul poporului întru inaugurarea unei alte vieţi publice — o inaugurare care nu mai poate, nu mai trebuie să întârzie prea mult.

O primenire totală? Da. Măsuri eroice? Da. Un supliment de jertfe dela poporul acest greu încercat? Da.

Cu consimţământul, liber exprimat, al masselor; cu învoirea poporului, care sperăm că va şti să-şi ghicească prietenii, va şti să demonstreze cine mai poate avea autoritatea morală de a aplica măsuri eroice şi de a cere sacrificii ţării.

Oricare altă încercare de a soluţiona criza—nu va însemna decât o aventură politică în plus.

Cu o singură diferenţă, că vom avea timp de o lună, două, trei un civilizat şef de guvern, căruia îi va fi dat să-şi risipească popularitatea.

Criza de faţă nu-i numai una de guvern; ci mai mult o criză de regim. Numai o colaborare sinceră şi devotată a Coroanei cu Poporul poate încerca rezolvirea şi înlăturarea ei. De aceia s'ar impune un guvern neutru, cu singura menire de a efectua alegeri libere.

I. I. b.

O importantă descoperire ştiinţifică

Precum am relatat, trei fiziciani englezi au reuşit să obţină divizarea atomilor cu ajutorul electricităţii (adecă sfărâmarea celor mai mici particule din care se presupune să sânt formate toate corpurile). Această invenţie înseamnă o adevărată revoluţie ştiinţifică, fiindcă prin divizarea atomilor se capătă noui şi importante surse de energie, care vor putea pune în mişcare motoare de fabrici, vapoare, trenuri, automobile, aeroplane.

In cliseu: lordul Rutherfort (în mijloc), directorul laboratorului de fizică „Carendish" din Cambridge (Anglia) şi cei doi ajutori ai lui Walton (stânga) şi Cockroft (dreapta), care au făcut această descoperire.

Cu titlu de curiozitate, menţionăm că la rubrica prezicerilor publicată în „Opinia" de Anul-Nou, un vizionar american a prevăzut că anul acesta se va descoperi mijlocul de sfărâmare a atomilor, care va pune la dispoziţie noui şi însemnate izvoare de energie.

MAI MULTĂ MILĂ DE ELEVII ŞCOLILOR PRIMARE!

Coloniile de vară — Şcoala în aer liber — Apel către ieşeni

de Dr. T. BULĂU
Medic şef al municipiului Iaşi

Aproape 700 copii, din şcolile primare ale Iaşului, au neapărată nevoie să fie trimişi în vara aceasta la cură de munte suu de mare.

In această respectabilă cifră, nu intră însă de cât copii serioşi atinşi de diferite deficienţe organice debilitante, printre care tuberculoza îşi recrutează — sau şi-a recrutat deja — victimile.

O altă categorie de debili într'un grad mai puţin accentuat—categorie *cel puţin dublă ca cea dintâiu*, n'a putut fi trecută în listele pentru colonii, pentru bunul motiv că aceştia nu pot fi propuşi pentru trimitere.

*

Cum în coloniile de vacanţă nu vor putea fi trimişi de cât cel mult 150—200 din copiii înscrişi, ne punem cu grijă întrebarea **ce vor deveni cei circa 500 copii pre-tuberculoşi, rămaşi înscrişi pe liste, dar fără posibilitate de a beneficia şi ei de cură de mare sau de munte?**

Majoritatea dintre aceştia, dacă nu chiar toţi — sunt copii de oameni necăjiţi, muncitori cu ziua, lucrători în diverse fabrici sau ateliere, etc. Acasă înghesuială în aceiaşi cameră întunecoasă şi umedă fără lumină şi fără soare, foame, mizerie, şi în plus muncă ades peste puterile copilului alături de mamă sau de tată.

Astfel sunt copii din mahalalele umile sau sinistrate ale Iaşului: Nicolina, Trei Calici, Broscărie, Socola, etc.

Aceşti copii de mucenici—mucenici ei înşiş, îşi vor urma deci lăsaţi în părăsire, drumul sigur spre oftică şi moarte. Până atunci ei vor deveni însă la rândul lor, elemente neresponsabile de contaminare a tovarăşilor de bancă sau de şcoală, şi dacă trăesc încă după isprăvirea şcoalei, vor contribui să lărgească la nesfârşit focarele deja existente de tuberculoză, din aceste necăjite cartiere ale Iaşului.

*

Coloniile de vacanţă la munte sau la mare, minunate ca rezultate pentru sănătatea copiilor, nu pot adăposti de cât un prea restrâns număr din elevii pretuberculoşi ai Iaşului, care au nevoie de aer şi soare.

Un număr tot aşa de restrâns —din cauza insuficienţei mijloacelor de ajutorare, — 50 poate, copii debili de sinistraţi şi de şomeri, se vor întrema în Colonia încercată de noi la Cetăţuia.

Şi pentru că într'o astfel de colonie, se poate da destul aer curat, soare şi odihnă la copii,—cheltuiala pe care o va face statul şi eventual caritatea publică—este cu mult inferioară ca cea pentru trimiterea la munte sau la mare, este de văzut dacă astfel de colonii la periferia oraşului, n'ar putea fi alcătuite pentru numărul tuturor copiilor, care nu pot fi trimişi mai departe.

Căci dacă aerul de munte şi soarele de pe plajele marine îşi au necontestat, o influenţă foarte eficace în combaterea stărei lor de debilitate din imediata apropiere a tuberculozei (stare pretuberculoasă), asupra tuberculozei latente de orice fel, apoi aerul curat mult oxigenat, de pădurile viile şi livezile din jurul oraşului, precum şi soarele care bate toată ziua colinele şi platourile din aceleaşi împrejurimi, sunt mijloace de primul rang în combaterea anemiei, debilităţei şi a surmenajului elevilor, stări organice care mai curând sau mai târziu duc tot la tuberculoză.

De aceia coloniile de vacanţă, instalate în oricare din regiunile atât de salubre din jurul Iaşului, pot servi în cel mai înalt grad, să rezume forţele fizice şi intelectuale ale numeroşilor elevi din şcolile noaste primare.

In străinătate (în special în Germania, America şi Franţa) unde grija de acest mare capital potenţial ascuns în copii, devine din ce în ce mai accentuată, Coloniile de vacanţă dela marginea oraşului au devenit Colonii permanente la aer liber, în care copii debili îşi fac şi şcoala tot timpul dela Martie la Octombrie.

Mai mult chiar, unele din aceste colonii s'au transformat pentru unele mari oraşe, în şcoli care funcţionează şi iarna şi vara, (şcoli în pădure — Drezda).

De ce nu ni-am grăbi şi noi să imităm cât mai e vreme aceste exemple salvatoare?

Mai ales când Iaşul are aşa de frumoase împrejurimi numai la câţiva Chilometri, şi când costul de transport şi de întreţinere a elevilor poate fi redus la minimum, prin avantajul apropierei oraşului.

Instalarea acestui fel de colonii putându-se face chiar în bărăci de scânduri sau în corturi ca acele ale cercetaşilor.

*

Desigur însă, că nu numai statul trebuie împins necontenit să facă cheltuelile de întreţinere a acestor colonii, ci şi Comuna şi toţi oamenii de bine. Obolul tuturor este neapărat necesar la această operă de salvare a populaţiei mici şcolare.

Ne-am învăţat prea mult să cerem totul la Stat şi să-l facem numai pe el răspunzător de toate; când iniţiativa particulară, conştientă de simţul solidarităţei sociale, poate şi este datoare să intre în acţiune, atunci când un pericol—ca cel al tuberculozei,—ameninţă cu distrugerea un oraş întreg, prin prăpădul ce cată să-i întindă în populaţia şcolilor.

De aceia am scris aceste rânduri. Dacă din cei vre'o 700 copii, pe care-i ameninţă grav tuberculoza, nu vor merge la mare sau la munte de cât poate cel mult un sfert, apoi restul de aproape 500 nu trebuie lăsaţi fără nici-o îngrijire. Colonii de aer şi soare trebuesc urgent organizate în apropierea oraşului spre a restabili, în marginele posibilităţei şi sănătatea celor rămaşi. Spun aceasta, având convingerea că rezultatele vor justifica pe deplin efortul social ce trebuie făcut în această direcţie.

Organizare simplă; cheltueală relativ foarte redusă, împrejurimi foarte apropiate, cu poziţii minunate pentru cură de soare şi aer; avantajul directei supravegheri a autorităţilor sanitare şi şcolare ale oraşului, etc,.. sunt atâtea condiţiuni favorabile, care fac ca coloniile şcolare de vacanţă extraurbane să poată fi lesne întemeiate la Iaşi; şi să fie un adăpost mântuitor, pentru un cât mai mare număr din micii predispuşi la tuberculoză, de pe băncile şcolilor primare.

Dar pentru realizarea lor, este imperios cerută păşirea la acţiune a tuturor cetăţenilor, care avertizaţi de primejdia ce ameninţă copii Iaşului, vor şti să facă şi sacrificiile materiale necesare, fără de cari nu este posibilă nici-o înfăptuire, ori cât de umanitară ar fi ea.

La toţi aceştia fac un călduros apel.

DIN TOATA LUMEA

Cu tigrul în casă—O noapte de groază a fost aceia pe care un anume Edwig Mosser din Essen (Germania) a petrecut-o recent în propria sa locuinţă. In vecinătate se instalase zilele trecute un circ, care avea multe animale sălbatice. Un tigru a reuşit să evadeze din cuşcă şi s'a refugiat în odaea lui Mosser, care dormea cu fereastra deschisă.

Bietul om a fost trezit de apariţia fiarei. El a avut prudenţa să se acopere cu o cuvertură şi a rămas în pat încremenit de spaimă. Tigrul a parcurs camera în lung şi în lat, dar nu şi-a dat seama că se află un om în odaie. Animalul s'a întins pe podea şi a rămas acolo toată noaptea.

Omul se temea să facă vreo mişcare, ştiind că cel mai mic zgomot i-ar putea primejdui viaţa. Deaceia a stat înţepenit ca o statuie, abea putând respira prin cuvertură. In zorii zilei, când s'a făcut lumină, tigrul a sărit pe geam în stradă, unde a fost urmărit şi prins de dresorii circului. Această noapte de groază a avut însă un efect straniu asupra omului care a trecut prin acest pericol. El a slăbit în câteva ceasuri cu opt kilograme şi părul i s'a înălbit complect. Spaima l-a făcut aproape de nerecunoscut.

*

Popoare şi băuturi — Ziarul german „Die Bühne" publică o listă interesantă a băuturilor preferate de diferite popoare. Iată această listă bachică:

Francezii preferă şampania; englejii whisky; germanii şi austriacii berea; ruşii rachiul; ungurii vinul; italienii licherul; spaniolii malaga; danejii laptele cu rom; americanii orice băutură spirtuoasă (fiindcă peste ocean alcoolul e interzis); argentinienii cognacul, etc...

La noi se bea de toate şi în cantitate mare!

*

Brânză şi ouă în loc de bilet de tren — Un caz care înfăţişează efectele tragice ale crizei este relatat de ziarele maghiare. Un ţăran ungur din satul Hagymany trebuia să plece la Budapesta pentru a consulta un medic. Dar săteanul, sărăcit de vitregia vremii, n'avea bani de tren. In zădar a încercat să obţină un bilet gratuit dela autorităţi, sau să capete un împrumut.

In cele din urmă, ţăranul a adunat trei kilograme de brânză şi 87 ouă, pe care le-a adus şefului staţiei. Cu lacrimi în ochi, săteanul a predat aceste alimente şi a rugat în schimb să i se dea un un bilet de tren. Şeful gării a cerut avizul superiorilor, care s'au înduioşat şi au aprobat cererea ţăranului.

Astfel săteanul a putut ajunge la Budapesta. Intâmplarea aceasta însă i-a folosit, fiindcă ziarele au făcut zgomot în jurul acestui caz şi ţăranul a primit un ajutor din partea autorităţilor.

*

Căsătorie prin hipnotism — Un caz puţin obişnuit este relatat de ziarele din New-York.

O tânără fată, care e trecută discret subt iniţialele P. H., nu vroia cu niciun preţ să se mărite. Ea refuza pe toţi pretendenţii, dorind să rămâie necăsătorită, aşa cum a făgăduit clubului celibatarilor în care s'a înscris de curând. Părinţii însă vroiau neapărat să-şi mărite fiica. Şi cum toate sfaturile şi rugăminţile n'au folosit la nimic, părinţii au recurs la ajutorul unui hipnotizator.

Acesta, pretextând că face unele experienţe distractive, a reuşit să hipnotizeze fata. Şi în stare hipnotică, i-a poruncit să abandoneze ideia fixă contra măritişului şi să se căsătorească imediat. Incercarea a dat rezultatul dorit. Fata a revenit şi s'a măritat, spre bucuria părinţilor.

Aşa dar, o căsătorie prin hipnotism. Iată o nouă ispravă americănească!..

E IMPOSIBIL

UN NOU RĂZBOI MONDIAL?

O declaraţie a preşedintelui Spaniei

Cu prilejul unei recente festivităţi la Madrid, d. Alcala Zamora, preşedintele Spaniei, a rostit o entuziastă cuvintare pacifistă. D. Zamora şi-a exprimat speranţa că un nou război u mondial nu poate fi posibil.

„Un viitor măcel între popoare —a spus şeful republicii spaniole —n'ar putea fi victoria unor state asupra altora, ci înfrângerea tuturor. Toate ţările îşi dau seama că un nou război ar fi o distrugere nemaipomenită. Şi poate nu atât din sentimente pacifiste, cât mai ales din acest egoism de conservare, popoarele nu vor încerca o încrucişare de arme. Nici un popor n'ar putea face războiul, fără să-şi rişte peirea, sau în cazul cel mai bun situaţia actuală în concertul internaţional. Deaceia cred că nimeni nu va îndrăzni să angajeze un nou război".

Nouă femei

pe o insulă izolată

Agenţia „Reuter" relatează un caz interesant:

Pe insula Fanning din mijlocul oceanului Pacific locuesc numai nouă femei albe. Ele şi-au aranjat acolo un menaj cu tot confortul modern. In fiecare lună femeile primesc dela Los-Angeles, New-York şi Yokohama jurnale de modă, după care comandă rochiile cele mai moderne. E drept însă că până ce vin toaletele, apare... altă modă.

Cele nouă femei duc o viaţă de perfectă armonie. Se înţeleg foarte bine şi suportă cheltuelile în mod egal. In fiecare seară se întrunesc toate într'o sală comună, unde ascultă la radio muzică şi ştiri. In timpul zilei, fac canotaj, înot, gimnastică, sau joacă tenis, sau pescuesc, sau trag la tir.

Bineînţeles, cele nouă curioase fiice ale Evei, care au adoptat această izolare, sânt nouă americance bogate!

MICI DISTRACŢII...

Vorbe...

Când se schimbă guvernul...

Nimic nu se aseamănă mai bine cu o criză politică dela noi decât un spectacol de comedie, care permanent are acelaş program. Actorii apar în scenă şi îşi joacă rolul cu o cabotină deprindere. Lansează replici şi fac gesturi (uneori chiar tumbe) pe placul publicului. E nota demagogică pentru a culege simpatii şi aplauze. In realitate însă, actorii nu cunosc rolul şi combină pe moment tot ce le vine în minte, spre a face faţă situaţiei. Ei nu joacă doar decât pentru a păcăli publicul şi a încasa beneficii. Dar când teatrul merge prost şi se înregistrează deficite, atunci se aduce şi câte un artist din străinătate pentru o „reprezintaţie extraordinară"!..

Astăzi ne aflăm din nou în plină comedie. Publicul însă nu mai poate râde, fiindcă alături de clovneria politică, măruntă şi ridicolă, există o tragedie mare şi profundă. E tragedia celor mulţi aflaţi în mizerie şi suferinţă; e drama stomacului, în care ţipă ravagiile foamei.

Totuşi... reprezintaţia continuă. Care va fi sfârşitul piesei? Deocamdată încă nu se ştie. Se pare însă că actorii, pentru salvarea întreprinderii, vrând-nevrând, aşteaptă să se unească într'o societate comună şi să comprime la maximum toate cheltuelile. Cu alte cuvinte: guvern de concentrare şi reducerea bugetului. Concentrare, pentru a salva afacerea şi reduceri, pentru a oferi publicului spectacole cât mai ieftine. Aşa dar, putem repeta constatarea făcută regulat în asemenea ocaziuni, ca un motto pentru teatrul nostru politic în momentul schimbărilor de guvern:

Din nou se pune-o întrebare,
Cu-acelaş ton de trist regret:
Va fi buget de concentrare,
Sau concentrare la buget?..

i. b.

...şi fapte

Doamna şi planeta Marte

La Berlin profesorul Albert Einstein a ţinut o conferinţă cu subiect astronomic. După conferinţă, o tânără şi frumoasă doamnă s'a apropiat de celebrul savant şi i-a spus:

— „Domnule profesor, aţi vorbit minunat şi atât de clar, încât am înţeles totul. Am înţeles cum s'a aflat depărtarea între Pământ şi Marte şi cum învaţaţii au descoperit volumul planetei; am înţeles cum s'a găsit compoziţia chimică a lui Marte şi chiar cum s'a măsurat greutatea lui. Un singur lucru însă n'am înţeles: cum s'a aflat numele planetei?

(Continuarea în pag. II-a)

Cronica dramatică
de WRATISLAVIUS

Teatrul Naţional:

TAKE, IANKE şi CADÂR

(comedie în 3 acte de VICTOR I. POPA)

Alaltăeri, s'a abătut şi pe la noi, grupul de artişti de la teatrul *„M. Ventura"*, care sub conducerea regisorului *Victor I. Popa* joacă în turneu, ultima sa lucrare dramatică: *Take, Ianke şi Kadâr*.

Când— acum zece ani, am făcut, pentru prima oară, cunoştinţă cu noua latură artistică a mult talentatului autor, nu ne-am sfiit să'i comparăm cu un reputat coleg german al domnului *Popa*, marele *Kokoschka*, pictor de lucrări ce figurează în galerii reputate şi scriitor de marcă, autor de versuri, nuvele şi lucrări dramatice remarcabile.

In deceniul scurs între timp, *desenatorul* Popa, (cum scriam pe atunci) a evoluat considerabil.

Pe lângă reputaţia de iscusit mânuitor al penelului şi pe lângă o lungă serie de studii şi articole critice, d-să s'a mai afirmat puternic şi ca un destoinic regisor — activând în diferite teatre din ţară. Iar în mijlocul diverselor ocupaţiuni, toate destul de absorbante, d. *Popa* mai găseşte vreme şi pentru clădirea unei noui lucrări de teatru, oglindire a spiritului ascuţit al autorului, care ştie nu numai să fixeze un tip (sau o scenă) prin câte-va trăsături de penel, dar mai are—în neobişnuită măsură şi darul de-a insufla viaţă personajelor prezentându-le cu multă plasticitate, tocmai în lumina atât de greu realizabilă, aceia a ridicolului, sau, dacă voiţi, a părţii vesele a vieţii.

De la *„Ciuta"*, lucrarea primă, de un ibsenism sombru şi descurajator, cu sfârşit atât de tragic, până la vesela şi duioasa *„Muşcata din fereastra"* a trecut un interval de aproape opt ani. Timp în care, se pare, că autorul, a chibzuit dacă nu'i convine mai

(Continuare în pagina II-a)

De ce vindem atât de eftin ?

Mi s'a întâmplat de multe ori ca o clientă — după ce a ales o mătase fină — să rămână surprinsă de faptul că i s'a cerut un preț mult mai scăzut decât se aștepta — și uneori să pue la îndoială calitatea mătăsei alese :

Noi vindem eftin pentru că :

Prețurile noastre de cost sunt foarte scăzute, și : Avem cheltuelile cele mai mici

Mătăsurile de ultima modă pe cari le primim dela centrala noastră A. Dubois & Fils din Lyon IN PREȚ DE COST, le vindem cu un beneficiu EXTREM DE REDUS.

Alte mătăsuri le fabricăm în uzina din București, din material francez, pe mașini franceze, cu maeștrii francezi. Materialul îl plătim mai eftin decât multe fabrici din Franța, astfel că :

Nimeni nu e măsură să ne concureze

„GALLIA" vă dă posibilitatea în mod real, cinstit, să

cumpărați mătăsuri veritabil franceze

DIRECT dela una din cele mai moderne fabrici de Mătăsuri Franceze din Europa

Sucursala : **IAȘI** Str. Cuza-Vodă 83

România
Corpul Portăreilor Trib. Iași
Publicațiune No. 322
Anul 1932 luna Mai 31

Se publică spre cunoștința generală că conform adresei jud. ocol 1 Urb. Iași No. 14193 | 1932 se va vinde prin licitație publică în ziua de 14 Iunie 1932 ora 9 jum. dim. averea mobilă sequestrată cu procesul-verbal No. 3135 | 930 de la I. Scherer la pretenția d-lui Naibert Schvartz, averea compusă din : una mașină de cusut cartoane marca Gebrüder Brener Lipzig.

Vânzarea se va face în Iași str. Gh. Mârzescu 9. (în curte) domiciliul debitorilor pe bani gata și în asistența comisaruui respectiv.

Șef Portărei, C. Gușă
Secretar, D. Stancov

România
Corpul Portăreilor Tribunalului Iași
Publicațiune No. 325
Anul 1932 luna Maiu 31

Se publică spre cunoștința generală că conform adresei judec. ocol. 2 Mixt Iași No. 10266 | 929 se va vinde prin licitație publică în ziua de 18 Iunie 1932 ora 10 a. m. averea mobilă sequestrată cu procesul verbal Nr. 386 | 1929 dela Dănilă Teodor la pretenția Soc. de Economie Hatmanul Nicoara Iași averea compusă din : una oglindă de perete cu rama de lemn 2. un dulapaș din lemn de brad vopsit alb, 3. una mesuță cu 4 picioare, 4. un cufăr, 5) 4 scoarțe de lână, 6. un ceas deșteptător 7. patru scaune cu fundu de lemn.

Vânzarea se va face în Iași str. Brândușa No. 30 domiciliul debitorilor pe bani gata și în asistența comisarului respectiv.

Șef Portărei, Basall
Secretar, D. Stancov

MICI DISTRACȚII...

(Continuarea din pagina I-a)

In tren

— Domnișoară, acum ne apropiem de un tunel.

— Să-ți fie rușine, domnule...

Inainte de plecare

Un negustor evreu trebuia să plece în străinătate. In ajunul plecării un cunoscut îl întrebă :

— Ei, ai terminat toate pregătirile pentru voiaj.

— Sunt mulțumit, răspunde negustorul. Știu cum se spune în zece limbi „e prea scump"..

Dovada dragostei

Intre prietine :

— Sunt foarte fericită în căsnicie.

— Adevărat ?

— Și ca să-ți dovedesc, cred că e suficient să-ți spun că de cinci ori am renunțat la divors...

Clipe vesele

— Lino, am observat azi dimineață cum te sărutai la poartă cu un bărbat. Cine era : lăptarul sau factorul postal ?

— Spuneți-mi, coniță, la ce oră era : la 7 sau la 8 ?

*

— Servitoarea care a fost la voi e astăzi la noi în serviciu.

— Așa ?

Da, dar n'ai nicio grijă ; nu credem nici pe jumătate din ceiace ne spune...

*

— Te-ai lăsat de tutun ? Extraordinar ; cum poți avea atâta energie ?

— Asta are nevastă-mea...

Bibliografie

— *„Viața Basarabiei"* (Nr. 5), revistă lunară, apare la Chișinău sub direcția d-lui Pan Halipa. Colaborează : I. Zaborovschi, D. Iov, Liviu Marian, Pan Halipa, Teodor Vicol, P. Constantinescu-Iași, G. Rașcu, etc... Revista se ocupă în general de viața culturală a Basarabiei, oferind în acest sens un material adunat cu pricepere.

— *„Buletinul Stelei"* publică pe lunile Mai și Iunie cuvântările, scrierile și poemele lui Krishnamurti. Exemplarul 20 lei.

— *„Licăriri"* (Iunie) revista elevilor dela liceul din Dorohoi, prezintă un text selecționat cu îngrijire. Semnează : N. C. Enescu, profesor, G. Tomaziu, Leon Marcovici, E. Scriban, C. Calistru, Ernest Ungureanu, S. Robu, I. Löwensohn, Al. Istrati, etc. In rest : recenzii, informațiuni, jocuri...

Vrajba dela Conservator

Când elevii nu plătesc taxa, li se anulează notele

Cazul dela Academia de muzică — Profesorul clasei respective s'a adresat ministerului

Un nou conflict la Conservatorul local. Dar de data aceasta nu de natură... politică, ci cu caracter didactic.

Iată faptele :

Dl. Mircea Bârsan, profesor la clasa de violină, — se trezește chemat în cancelaria rectorului, unde dl. Mihai Codreanu îi obiectează că nu trebuia să puie note pe ultimul trimestru câtorva elevi, deoarece aceștia nu sunt la curent cu taxele școlare.

Riposta d-lui Bârsan a fost : „elevii frecventând regulat școala, ași fi comis o ilegalitate nepunând note în catalog. Cel mult, potrivit deciziunei consiliului profesoral, nu-i puteți admite la examenul din Iunie ; — punându-le însă în vedere că le acordați o păsuire până în toamnă, când vor putea da examen pentru a nu-și pierde astfel anul școlar".

Rectorul Academiei i-a obiectat că tocmai consiliul profesoral a luat această măsură.

Concluzia : Dl. Codreanu a anulat notele elevilor. In consecință : aceștia nu vor putea da examen nici în Iunie, nici în toamnă,—fiind nevoiți să repete anul.

In aceste vremuri de criză, atitudinea d-lui rector este cu totul severă.

*

Dar mai există și un alt diferend.

Ministerul instrucțiunii a aprobat d-lui Pavlov, profesor la Conservatorul din Chișinău, ca să dea la Academia de muzică ieșană un examen de diferență pentru a se putea definitiva.

D. Codreanu l-a omis însă pe d. Bârsan din comisia de examinare.

Fostul rector ne spune că regulamentul este precis : în atari împrejurări, în comisie trebuie să facă parte toți profesorii claselor de violină ai școlii în care se produce examinarea...

*

D. Mircea Bârsan s'a plâns ministerului împotriva d-lui Mihai Codreanu.

Rex.

INFORMAȚIUNI

x *Curtea de Casație a recunoscut d-lui N. Iorga dreptul de a fi proclamat senator de drept.*

x **Convocarea lupiștilor.** — Membrii organizației țărănești (lupiste) sînt convocați pentru mîne Duminecă, ora 11 dimineață, la sediul clubului (hotel Binder). D. prof. Borcea, fost ministru, va comunica instrucțiuni din București.

x Din cauza mizeriei, croitorul Naftule Herți din Roman s'a sinucis, aruncându-se în râul Moldova.

Cadavrul lui încă n'a fost pescuit.

x Din cauza greutăților materiale prin care trece întreg corpul didactic, *congresul profesorilor de geografie* din întreaga țară, care trebuia să se țină la Iași între 5 și 8 Iunie *se amână* pentru vremuri mai bune.

x **Delegația permanentă a partidului Național-Țărănesc** este convocată Luni 6 Iunie orele 7 p. m. având a examina chestiuni privitoare la organizație ; după care va urma ședința cercului de studii cu conferința d-lui profesor Mihai Jakotă.

x Tribunalul secția II-a judecind cererea de ieșire din indiviziune făcută de d. Al. Băicoianu contra surorilor d-sale Alexandrina Nadeja-Souțu și Simona Cantacuzino Pașcanu, a admis în principiu cererea și a numit de comun acord pe d. A. Guranda ca expert pentru împărțirea în loturi a moșiei Vlădeni.

D-nele Souțu și Cantacuzino au fost reprezintate prin d. av. Mihai Borcea.

x Societatea funcționarilor publici, cu sediul în strada Mitropoliei No. 6, aduce la cunoștință tuturor membrilor care sunt înscriși în Societate și care au nevoie de lemne, de a veni la sediul Societății pentru a se înscri cu cantitatea de care au trebuință cunoscând că aceste înscrieri se fac numai până la 15 Iunie 1932.

x *Conversiunea* — Până în prezent nu prea s'au introdus cereri din partea proprietarilor agricoli pentru a solicita beneficiul legii de conversiune.

Un distins avocat ieșan are însă în studiu 29 cereri de conversiune, privind aproape un sfert din pământul cultivabil al Moldovei. La alte tribunale deasemenea încă nu s'au introdus cereri de conversiune. Proprietarii se lasă probabil pentru ultimele zile acordate de lege.

x Bătăturile le înlăturați sigur cu „Coricol".

Depozit : Farmacia Polak, str. Ștefan cel Mare.

Evitați intermediari !

Cumpărați direct dela PRIMA SURSĂ cu prețurile originale ale fabricilor: Covoare casnice, preșuri și carpete de iută, imprimate Kelim și velour *în toate calitățile și mărimele*, perdele în toate genurile, mileuri, șervete și cămăși de noapte brodate.

Țesături de artă, garnituri complecte în gobelinuri, fețe de mese, cuverturi, peretierec perdele, stofe de mobile, divaniere și fanteziuri de salon în mătasă, iută, bumbac și pluș

„DEPOZITUL GENERAL al fabricilor textile din Cisnădie—Sibiu"

Reprezentant MAURICE FELIX

Iași, Str. Ștefan cel Mare 41 (vis-a-vis de Mitropolie)

Reprezentanți

în toate orașele, se caută pentru desfacerea PERIEI ELECTRICE DE ASPIRAT PRAFUL, „m u m" !

Fără motor, fără contact electric.

Preț p. detaliu Lei 250 bucata

Cereți mostre contra ramburs dela :

„Centropa" Cernăuți, strada Lascar Luția 4.

DOCTOR

M. MATASARU

Specializat la Paris—fost asistent de spital la Paris

Boli Interne:

INIMA, PLĂMÂNI

și tratamentul tuberculozei pulmonare cu Pneumatorax artificial

Str. Mârzescu 16 (parter)

Cons. 9—10 a. m. și 3—6 p. m

DOCTORUL

V. A. Berghiner

Fost intern și Asistent Universitar, — 17 ani de practică —

str. Seulescu No. 2

în fața Hotelului Schiller

consultă :

PENTRU BOLI INTERNE și BOLI DE FEMEI

zilnic între 8—12 și 2—6

LA LIBRĂRIA

HACHETTE

din str. Lăpușneanu

a sosit un mare transport de

cărți pentru premii

tuturor școlilor li se acordă un

RABAT SPECIAL

PRIMĂRIA MUNICIPIULUI IAȘI

PUBLICAȚIUNE

No. 14823 din 2 Iunie 1932

Se aduce la cunoștința celor interesați că în ziua de 30 Iunie a. c. ora 11 dimineața se va ține în localul acestei Primării din str. Alexandri No. 14 licitație publică pentru : vânzarea unui teren în suprafață de 406.26 m. 2. (parcela No. 39 din Regiunea Mah. Adunați (Trancu).

Licitația se va ține în conformitate cu art. 88—110 inclusiv din legea Contabilității publice, regulamentul O. C. L. și normele publicate în Monitorul Oficial No. 127 din 4 Iunie 1931 și va începe dela 15 lei m.p.

Toate persoanele cari vor lua parte la licitație vor depune pe lângă ofertă și o garanție de 5 la sută din valoarea sumei oferite.

Planul locului se poate vedea în orice zi de lucru dela ora 8—12 la serv. Arhivei al acestei Primării din str. Alexandri 14.

VIZITAȚI VECHIUL MAGAZIN DE MANUFACTURĂ

ATLAS

STRADA ȘTEFAN CEL MARE No. 1

sucursala marelor magazine de en-gros

BERNHARD KAUFMAN București - Iași

Fiind bine asortat cu ultimele noutăți peutru sezonul de vară ca : Crepoane, Georgeturi, Tobralco și muslin de ață, imprimate precum și dejalinuri și zefiruri pentru lingerie.

MARE ASORTIMENT de șifoane Benedict Schroll's sohn, Braunau. Vinde toate articolele cu prețuri de en-gros.

Cumpărați covoare persane din depozitul

„T E B R I Z"

Strada Stroescu No. 16

Mâine Duminică 5 Iunie

Atletică feminină

la

PARCUL SPORTIV

Intrarea 10—15 lei

O impresionantă nenorocire la Bârlad

Un perete cade peste două copile și le omoară

Bârlad 4.— Ieri după amează două copile ale ferarului Mangu, din strada Principesa Maria, una de 2 și alta de 4 ani, Mița și Gabriela, se aflau lângă un perete din casa părinților și se jucau.

La un moment dat, peretele care era slăbit din cauza inundațiilor, s'a prăbușit peste cele două fetițe, omorându-le.

Nenorocirea a produs o dureroasă impresie.

Sandu

Spectacolele zilei

Unde mergem astăzi?..

4 Iunie

Teatrul Național. — *Relache.*

Teatrul Cinema Trianon. — La orele 3.30 ; 7 și 10.30 *„Regele lustragiilor"* cu Georges Milton ; la orele 5.30 ; 9 și 11.45 ; *„Dansul spre prăpastie"* cu John Crawford și Clark Gable. Jurnal sonor Paramount.

Teatrul Cinema Sidoli. — *„Răsboi și pace"*, film realizat după romanul lui Lew Tolstoi. Regia : Leonard Frank ; *„Am iubit doi ochi albaștri"* cu Charlotte Ander și Herman Timmig.

Cinema Phoenix. — *Relache.*

Grădina Pomul Verde. — *„Râzi, paiață"*, operetă în 3 acte de L. Blum. In rolurile prime : Vera Kaniewska și Paul Breitman.

Cinema Ghelțer. — *„Erotikon"* cu Olaf Fjord și Ita Rina ; *„Pat și Patachon artiști de cinema"* ; și un film de aventuri.

Strandul Iașului, (strada Palat). Distracții în aer liber : canotaj, tenis, dans, exerciții gimnastice. Bufet bine asortat.

CRONICA DRAMATICĂ

Teatrul Național

de Wratislavius

TAKE, IANKE și CADÂR

(Continuarea din pagina I-a)

degrabă talentului d-sale genul teatrului, care se razămă pe deviza *ridendo mores castigat*.. decât acel al dramei sau tragediei.

Ultima lucrare, aceia despre care vorbim acum, ne arată și mai bine, cât de just a văzut d-l Popa, rămânând la genul comediei, cu toate că technicește vorbind, este infinit mai greu să reușești a fixa tipuri vii, când le privești numai prin prizma comicului.

După minunata comedie *„Mușcata din fereastră"* [1]) în care autorul „s'a legat" de notabilitățile satului — popa și învățătorul, prezentându-ni-i într'o lumină atât de simpatică, autorul a trecut de data aceasta, la mahalaua unui târgușor în care firește alături de funcționari (mai simandicoși sau mai modești) mai trăește și o altă clasă, aceia a negustorilor. Aceasta însă, nu se recrutează numai dintre strănepoții lui Decebal și ai lui Traian, ci ca ori-ce formație citadină, se împestrițează și cu elemente de altă religie (sau neam) și a căror autohtonizare cere trecerea a două, trei, câteodată și mai multe generațiuni.

Evident, că unul din factorii care contribue mult la această contopire este și *căsătoria mixtă*. Acum trei-patru decenii, problema aceasta nu putea fi privită decât prin latura pur dramatică. Conflictele ce le dezlănțuia erau atât de puternice, încât dădeau loc, une-ori la catastrofe. Starea aceasta de spirit a fost maestru fixată de *Ronetti-Roman* în admirabila dramă *„Manasse"*, azi cunoscută de toată lumea.

In 1932 însă, apariția lui *„Manasse"* ar fi un non-sens. Nu prin faptul că, între timp s'au efectuat sute de căsătorii mixte—fără a muri nimeni de supărare, dar această chestiune a devenit azi un ce eminamente privat, care nu privește decât pe cei direct interesați și unde — vorba lui Cadâr : dacă există dragoste, implicit trebue să se găsească și binecuvântarea lui D-zeu.

Dar dacă s'a atenuat mult — până la doză neînsemnată, partea tragică, asta nu înseamnă că a dispărut latura cealaltă, inerentă ori-cării acțiuni omenești adică partea ridicolă, comicul. Poate că prin închircirea celei dintâi a eșit mai în evidență cea de-a doua.

prin această prizmă pe cei trei băcani din mahalaua târgușorului românesc, pe *Take, Ianke* și *Cadir.*

Origina lor etnică nu trebue subliniată. Le o spune numele lor. Primii sunt văduvi și al treilea e burlac. Ovreiul are-o fată, creștinul un băiat. Copiii au crescut împreună. Prin urmare, se poate ghici ușor restul.

Pe noi nu ne-a surprins decât faptul, că abia acum, în pragul căsătoriei celor doi îndrăgostiți, părinții s'au „apersevat". Da 'n sfârșit. Modul însă cum opune rezistență ovreiul și rolul, ce'l pune autorul pe turc să joace în deslegarea cu bine a conflictului, aceasta a fost noua piatră de încercare a d-lui *Popa.*

Din nou s'au confirmat cele spuse aci despre arta dramaturgică a acestei pe cât de complexe tot pe atât de remarcabilă personalitate artistică. Până și spiritele cunoscute au fost cu multă dibăcie intercalate. Iar dacă, pe ici-colea se observă câte-o lungime, acestea sunt aproape inevitabile, extrem de greu de înlăturat, când ne gândim, că totul are ca bază o simplă anecdotă, în legătură cu certitudinea paternității.

Comedia abundă în situații extrem de comice, e presărată cu momente duioase și toate personagile ne sunt — *ne devin*, simpatice — mai ales la urmă, când vedem că totul s'a isprăvit cu bine. Comedie fără *happy end*,

Interpretarea a fost și ea la un nivel deosebit de remarcabil. Rolurile principale : cei trei băcăni, bătrâni, prieteni de 30 de ani și care rămân la fel—după-ce toate se isprăvesc cu bine.

D-nul *Timică* l'a jucat pe *Ianke*. Cu multă vervă și cu puternică interiorizare a personajului, fiind mai ales în scenele duioase, profund mișcător. Noi însă îl cunoaștem pe *Ianke* mai bine. Știm precis, că trăind de decenii, izolat în mahala și habar n'având de „d-na Comunitate"—cum spune el, neavând deci, deloc, sau foarte puțin, legături cu coreligionarii, dispare cu timpul complect și *accentual*, cântecul acela specific, care trădează imediat pe ovrei.

De aceia, dl. *Timică* reușea și mai bine, dacă... ar fi cântat mai puțin. La urma urmei putea lua pildă... dela dl. *Popa*, care s'a relavat și ca un excelent actor, în minunata întruchipare a rolului dificil al lui *Cadâr.*

Chiar dacă—în ce privește lungimea rolului prevalează acel al lui *Ianke*, ca dificultăți technice noi îl privim ca fiind mai important acel al lui *Cadâr* și de aceia e cu atât mai mare meritul autorului dl. *Popa*, care pe lângă pictor, regisor, critic, autor și director s'a arătat a fi și un excelent actor.

In celelalte roluri—de plan secund toate, s'au impus D-nele *Mohor (Ana,* fiica lui Ianke) *Sil-*

domnii *Cazaban* (Take) *Matei* (fiul lui Take) și interpretul lui Ițic al cărui nume îmi scapă.

Decorurile foarte simpatice. Deși mai mult indicații de decor, dar în notă destul de sugestivă. Publicul a primit comedia d-lui *Popa* cu multă simpatie și l'a chemat pe autor de repetate ori la rampă.

Notă.—Revăzându'l pe dl. *Popa* ne-am amintit, în detaliu firește —și debutul d-sale cu *„Ciuta"*— acum zece ani, când am stat în stal alături de bunul și regretatul amic *Iosif Nădejde,* venit anume la Iași să vadă, cum va prinde *„Ciuta"* aci.

Dar ne-a mai amintit ceva, deasemenea dureros. Odată cu „Ciuta" avea să se joace și un spiritual lever de rideau a lui *Pastorel Teodoreanu* intitulat : *„V'a venit numirea"*. Atunci însă, niște anonimi, au fluerat și s'a împiedecat spectacolul.

Dar după-cum nu bănuiam cînd am stat alături de blândul *Iosif Nădejde* că'l vom pierde așa de repede, tot ast-fel n'am crezut că vor putea trece zece ani și d-l *Al. O. Teodoreanu* nu va reveni asupra hotărârii ce-o luase atunci — în clipe de legitimă indignare. *Pastorel* e om subțire și poate trece cu vederea ceva ce-a fost, prezentând publicului, în viitoarea stagiune, actul spiritual *„V'a venit numirea"*, chiar dacă 'ntre timp a creat altele noi, deasemenea pline de duh, ca și actul pomenit.

W

1) ... printr'o inadvertență a nu știu ...

FRONTUL ACREDITIVELOR

NOUI MODALITAŢI DE ACHITARE

A ORDONANŢELOR, MANDATELOR ŞI BONURILOR DE PENSII

DACĂ ŞI CÂND SE VOR ACHITA...

O liniște perfectă domnește de eri la ad-ția financiară: nu sunt bani dar nici... solicitatori. Pustiu complect!... Luni 6 crt. va fi însă ziua cea mare: afișul d-lui I. Florescu anunță că vor reîncepe plățile. Dacă vor sosi acreditive, bineînțeles...

Dar iată și un aviz proaspăt: „pe viitor nu mai este necesară viza ad-torului financiar, pe mandate, ordonanțele de plată și pe bonurile de pensii,—întrucât acreditivele primite dela finanțe se distribuesc iar plățile ce urmează a se face în contul lor, se afișează zilnic.

Titularii, se vor prezenta în prealabil direct la birourile respective pentru viză și apoi la cassă".

Avizul nou mai precizează că: „ad-torul este la dispoziția publicului între orele 8—11 a. m. și numai pentru primirea petițiunilor, reclamațiunilor și pentru a da lămuriri privitoare la serviciu".

Nimic de spus: măsurile sunt excelente. Un singur lucru: să fie respectate atât de public cât și de autorități... *p. gr.*

x **Laboratorul de analize** Dr. Beceanu Piața Halei Iași, execută în cele mai perfecte condițiuni, analize complecte de urină. La cerere se pun la dispoziție vase speciale de colectat urina.

Înaintări la regiunea c. f. r. Iași

în corpul tehnic al inginerilor

In corpul tehnic al inginerilor de la regiunea c. f. r.-Iași, s'au făcut următoarele înaintări:

La gradul de inginer inspector general clasa II-a: Dl. Cambureanu Vasile, subdirector general Casa Autonomă C. F. R. a Muncei.

La gradul de inginer șef cl. I-a: dl. Zarifopol Alexandru, șef de serviciu technic cl. III, dl. Barbațani Aristide, inspector princip. technic cl. II.

La gradul de inginer șef clasa II-a: Dl. Cernătescu Aurel, șef de serviciu technic la județul Iași, dl. Maxinoiu Traian, șef de serviciu technic la primăria orașului Bălți.

D. Niculescu Iosif Ioan, șef de serviciu technic al jud. Dorohoi, d. Ceașoglu Victor inspector technic cl. I, d. Stroian Gheorhe, inspector technic cl. I.

La gradul de inginer ordinar clasa I-a: D. Vetelian Ioan, subinspector technic clasa I. d. Cazaban Corneliu, sub-șef de secție cl. II, d. Zorrio Pellicio, șef de serviciu technic al județului Botoșani.

La gradul de inginer ordinar clasa II-a: D. Ghemuțiev Gheorghe, sub-șef de secție cl. II-a, d. Mitescu Ștefan, sub-director clasa I. la ministerul indus. și comerț. D-l Cehovschi Ovidiu, sub-șef de secție cl. II, d. Vasiliu P. Mircea, sub-șef de secție III, d. Damian Nicolae, serviciul technic al primăriei municipiului Galați, d. Albu I. Simion, sub-inspector technic cl. II, d. Balasopol Eugeniu, sub-șef de secție cl. II, d. Medianu Gheorghe, sub-șef de secție clasa II, d. Giurea Gheorghe, sub-inspector technic clasa II, Dl. Caloinescu Constantin, șef de secție cl. III, dl. Marcu F. Ioan, sub-inspector technic cl. II, d. Molcinschi Iosef, sub-șef de secție cl. III, d. Popescu Constantin, sub-șef de secție cl. II, d. Zaharia Nicolae, sub-șef de secție clasa III, d. Popescu Petre, sub-șef de secție c. III, dl. Mihailescu C. Constantin, sub-șef de secție clasa II, d. Porosteu A. Vladimir, sub-șef de secție cl. III, d-l Bartsch Ferdinand, sub-inspector technic cl. II, d. Beke Andrei, sub-șef de secție cl. IV, d. Neamțu Anatole, sub-șef de secție cl. III, d-l Vârlănescu C. Virgil, sub-șef de secție cl. II, d. Bedreag Cristea, inginer atașat regia publică a conductelor de petrol, d. Glăvan Valeriu, sub-șef de secție cl. II.

Un film special

pentru nunta vedetelor Lilian Harvey și Willy Fritsch

Am anunțat logodna cunoscutelor vedete de cinema Lilian Harvey și Willy Fritsch. Nunta va avea loc probabil în toamnă. Și în legătură cu căsătoria lor, precum relatează un ziar din Berlin, casa cinematografică unde lucrează cei doi artiști, le pregătește o surpriză plăcută.

E vorba de un film, care va reprezinta romanul real de dragoste dintre Lilian Harvey și Willy Fritsch, roman ce se va termina chiar cu filmarea veritabilei cununii. Nunta adevărată va fi cinematografiată în tot decorul în care va decurge. Și bine înțeles rolurile titulare vor fi interpretate chiar de Lilian Harvey și Willy Fritsch. Pare neîndoios că acestea vor fi cele mai pasionat jucate roluri, fiindcă vor fi într'adevăr trăite.

Intrunirea Regională

a proprietarilor ipotecați

Duminică 5 Iunie la orele 10 dim. va avea loc în sala Camerei de Comerț din localitate o mare întrunire convocată de către organizația ieșană a proprietarilor de sub conducerea d-lui Petru Pogonat.

La această adunare pe lângă delegații județelor din Moldova, Basarabia și Bucovina, vor lua parte și fruntași ai organizațiilor din București, Ploești etc. în frunte cu d. Dori Popovici, fost ministru.

Se vor discuta toate chestiunele în legătură cu starea clasei proprietarilor ipotecați. Toți cei interesați sunt rugați a lua parte.

x **Durerea de bătături** te enervează și te face uricios. Remediul îl găsiți în preparatul „ANTICALUS" soluție și pomadă. Depozit Farmacia Dr. Rătianu str. Cuza Vodă 48. Marca depusă. 5

ŞTIRI POLIŢIENEŞTI

Altă cârciumă jefuită, în Şos. Galata

O cârciumă cu renume mare la mahala, este în șoseaua Galății, a d-lui N. Zeicescu.

Deaceia în repetate rânduri, făcători de rele au încercat să spargă prăvălia.

Astă noapte le-a reușit. Au pătruns în cârcimă prin spargerea părețelui și au început să scotocească peste tot fără să găsiască vre'un ban. Necăjiți, hoții au strâns produse R. M. S. un ceas și câteva obiecte casnice, și au dispărut.

D. comisar Mircescu seful circ. II-a, a început cercetări.

*

Furturi.—Poliția cercetează pe Aron Fichides din str. Const. Negri No. 16, acuzat că ar fi furat două sute de lei, dela d. Gustav Caminschi din str. Sărăriei No. 45, pe când soaflau pe str. Ștefan cel Mare.

— A fost dus la poliție Pertu Mihai din str. Ipsilante 25, bănuit că ar fi furat o rochie dela d-ra Hana Davidovici din str. Unirei No. 7.

— In cercetarea comisiei IV-a se află femeia Aglaia T. Leonică din Țigănași-Iași acuzată că a furat o cantitate de stofă dela d. Aron Ghelber din str. Anastasie Panu.

— A fost prins cu mâna în buzunarul d-lui Zalman Butnaru din str. Eminescu No. 18, vestitul pungaș de buzunare Farteș Strul din str. Platon No. 9.

*

Ucisă de trăsnet. — In legătură cu tragicul accident din str. Hanciuc No. 52, copiii victimei povestesc astfel împrejurările nenorocirii:

Copiii stăteau la masa și se jucau iar mama lor Iordica Berehoi ședea în apropierea sobei și lucra. La un moment dat s'a auzit o bubuitură puternică și câteva clipe mai târziu a ieșit din gura sobei o limbă de foc care a învăluit-o pe mama lor. Nenorocita a căzut la pământ ucisă pe loc.

S. MAUR

x D. primar P. Bogdan a dispus ca toate atelierele primăriei să se mute la băile comunale. Luni încep lucrările de amenajare a locului.

INFORMAŢIUNI

x *Incercarea de reintregire liberală, a ecuat.*

Oficiosul liberal „Viitorul" anunță că „nu se pune în discuție această chestie".

Iar „Mișcarea" georgistă spune că s'ar putea o reîntregire...numai prin demiterea d-lui Duca!

x In fața tribunalului secția II a venit ieri spre judecare procesul intentat foștilor conducători ai băncii Marmorosch Blank din Iași, d-nii Fridrich Gros, Zingher și Trayan Simionescu, acuzați de un cârciumar din str. Uzinei că i-ar fi reținut niște bani predați băncii spre a fi trimiși la Huși.

Tribunalul a admis martori, amânând procesul pentru 14 Noembrie.

x D. L. M. Natanzohn, proprietarul fabricii de bere și spirt din Drăgușeni, unul din cei mai mari bogătași din județul Neamț, se află în jenă financiară. Astfel se anunță că i s'au protestat polițe în valoare de 8 milioane lei, dintre care una singură e în sumă de 6 milioane.

x *Asociația funcționarilor de Bancă*, aduce la cunoștința pe a ceastă cale membrilor săi, că la Adunarea generală extraordinară, ce va avea loc în seara de 10 Iunie, se va mai pune la ordinea zilei,—în afară de chestiunea somajului, a orarului de vară, afilierei la Federație—și chestia fixărei unui minimum de salariu funcționarilor de Bancă.

Având în vedere extrema importanță a punctelor la ordinea de zi, funcționarii sunt rugați a lua neapărat parte.

x **Accident.**— Soldatul Străchinaru Dragoș din Reg. 11 roșiori Cernăuți, călătorind pe acoperișul unui tren, a fost lovit de bara unui pod și a încetat din viață.

x Comerciantul Juster din str. Ștefan cel Mare, a fost cercetat de Siguranță în baza unui denunț anonim. S'a constatat că denunțul e neîntemeiat.

Ca denunțătoare, e bănuită o fostă funcționară congediată.

x **Box.**— Pe ziua de 8 Iunie crt. se organizzează o mare gală de box în localitate. La această reuniune pugilistică vor boxa: Milcoveanu, campionul României la categ. ușoară și Cânteza din București, cu doi boxeri ieșeni.

Ziln c în sala „Sport și Muzică" toți boxerii ieș ni sunt antrenați cu multă sârguință de profesionistul Ciudin și sub directa supraveghere a d-lor: Locot. E. To orescu și Fotea, organizatorii galei.

x Legiunea de jandarmi a fost înștiințată că eri seara răufăcători au spart locuința săteanului Ionescu din com. Bucium, jefuind numeroase obiecte casnice și 5000 lei.

Jandarmii cercetează.

x Grădina de copii „Regele Mihai" din Țicău, de sub direcția d-nei Neștianu, a organizat o serbare a copilașilor care va avea loc mâne Duminecă la ora 5 p. m. în localul școlii primare „V. Alexandri". Un program bogat și ales va fi oferit asistenței.

VIAŢA TEATRALĂ

Conul Iancu Profir s'a lăsat de teatru...

Primăvara aceasta întârziată ne-a adus vestea neașteptată că *Iancu Profir* care ani dearândul a făcut fala scenii moldovenești, se lasă de teatru. O renunțare căreia nu-i găsim logicul!...

Iancu Profir, în plină putere de creație, sănătos tun, cu o memorie ireproșabilă,— și-a cerut totuși regularea drepturilor la pensie.

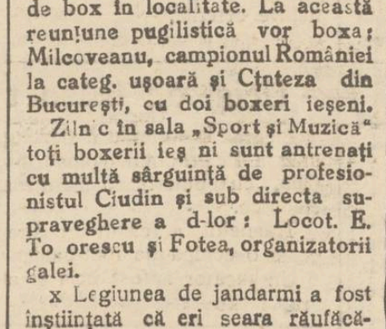

DI. I. PROFIR

Un „ce" tainic umbrește această prematură decizie. Trebuie deci,—fiindcă așa vrea el—să ne luăm rămas bun dela „Ghiță Brânză", dela „Vagabondistrul Trăsnilă", dela „Sir Tobi", etc. Și încă dela câte alte role în care proaspătul pensionar era „om la locul său".

D. Ionel Teodoreanu, directorul teatrului, va avea însă desigur grija ca...tânărul Iancu Profir, deși pensionar, să conteze în distribuțiile repertoriului viitoarei stagiuni.

Vom aplauda „gestul", fiindcă e în interesul instituției... *h. bl.*

Mișcarea populației în orașul Iași

Căsătorii.—Nașteri.—Decese.—Divorțuri

3 Iunie

La starea civilă a primăriei Iași s'au făcut ieri următoarele înregistrări:

Căsătorii.— Ștefan Arhip, frizer, (25 ani) cu Natalia Ciuntu, coafeză, (20 ani), str. Săulescu No. 2.

— Strul Gold, comerciant, (37 ani) cu Olga Moise (27 ani) str. Palat No. 6.

*

Nașteri.— Maria, fiica d-nei Iordache Elena (32 ani) șoseaua Națională 222.

— Constantin, fiul d-nei Anica Scripcaru (28 ani) str. Demeter No. 19.

— Lucia, fiica d-nei Veronica (27 ani) și a d-lui Ioan Dumitru, str. Banu No. 1.

*

Morți.— Goldștein Herșcu în vrâstă de o lună, str. Palat No. 82.

— Hrițcu Domnica, de 42 ani, str. Dragoș No. 4.

— Alamrat Murat, de 40 ani str. Zugravi No. 4.

— Sonenbium Ghizela, de 2 luni, str. Cucu No. 6.

*

Divorțuri. — Scarlat Rădulescu, 87 ani, industriaș, a divorțat de d-na Aglaia Slavic, de 26 ani, după 9 luni de căsnicie. Divorțul s'a pronunțat în favoarea soțului.

Grădina „Pomul Verde" Compania de operete în frunte cu iubiții artiști americani

Vera Kaniewska și **Paul Breitman**

Astăzi Sâmbătă 4 și Duminică 5 Iunie 1932

PREMIERA PREMIERA

Răzi Paiață

Piesă muzicală în 3 acte de Blum

PREȚURILE REDUSE. Biletele la cassă.

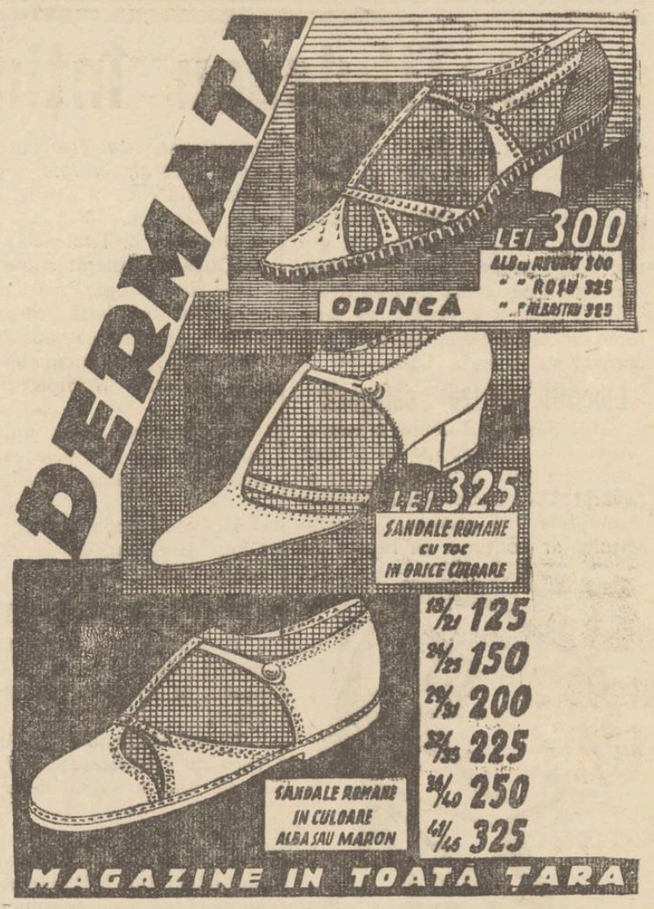

Informațiuni

x Aflăm că în curând se va deschide în localitate pe str. Ștefan cel Mare, mag. „Șerilana" unde se vor desface stofe, mătăsuri, tricotaje etc. de la cele mai renumite fabrici din țară: Industria Lânei S.A. Timișoara, Trebilich-luster, București, Areka Arad.

Conducerea acestui magazin a fost încredințată d-lui Rudolf Iacobsohn reprezintantul Industriei Lânei S. A. Timișoara.

x Doctorul **Sebastian Pineles** specializat la Paris și Viena în boli de copii și sugaci consultă zilnic 8—10 dim. și 2—5 d. a. în str. Școalei de Arte 9 etaj (lângă soc. Sport și Muzică).

La Răceli
Gripă Junghiuri
Dureri de Cap
Reumatisme
Dinți
funți

NOVAL

NU ATACĂ INIMA

Dr. I. Segal-Caritas

fost șef de Clinică al prof. Rochon-Duvigneaud din Paris
Medic de spital
Boli și operațiuni de ochi
S'A MUTAT în
strada Col. Langa No. 1

Băile VATRA DORNEI

Vindecă: Reumatismul, Ischias, Diabet, boli de cord și femei

Altitudine 804 m.—Clima subalpină, temperată

Băi de acid carbonic natural.—Nămol cu esențe balsamice și rășinoase.—Institut hidro și mecano-terapic sistem Zander-Herz. Distracții: excursiuni, plajă, concerte, cinema, muzică militară. Sezon 1 Iunie—30 Septembrie.—Mari reduceri la locuințe și întreținere —50% reducere pe C. F. R.

Prospecte și informațiuni la
Comisia balneară, Vatra-Dornei.

Azi Sâmbătă și Duminică la „Cinema Gheltzer"

EROTIKON

(Seducătorul femeilor)

cu frumoasa Ita Rina și Olaf Fjord opera complectă 10 acte film erotic plin de misticism senzual.
urmează *Misterul cartierelor chinezești* aventură cu Walace Beery și PAT și PATACHON artiști de cinema.
Sala bine ventilată, prețuri reduse 12, 10 și 6 plus aviația.

PERDUT două polițe a câte 25,000 lei, protestate, scadența prima 22 Septembrie 1929 și a doua la 22 Octombrie 1929 semnate de Haim Iancu și Rebeca Iancu, în ordinul meu. Le declar nule și fără valoare în mâinile oricui s'ar afla.

Jeny Steinberg, Iași
str. Sf. Lazăr 20

Arhitect-Diplomat
MIHAI STOIAN
Execută: planuri, devize, antreprize, calcule în beton armat, expertize.
Iași, str. Dancu 2

CHILIPIR !..
2 SAU 6
hectare pământ arabil
în apropiere de târgușorul Copou.
se vând imediat și cu preț foarte convenabil. A se adresa toată ziua în str. Săulescu No. 21

Pentru cine are nevoe de cura de Karlsbad
„Indicațiile și contraindicațiile
Curei de Karlsbad"
de Doctorul GR. GRAUR
medic balnear de Karlsbad
Un volum 72 de pagini apărut în Ed. „Adevărul" 40 Lei

România
Corpul Portărelor Tribunalului Iași
Publicațiune No. 333
Anul 1932 luna Mai 27

Se publică spre cunoștința generală că conform adresei judec. ocol 2 Mixt Iași No. 17870 | 1932 se va vinde prin licitație publică în ziua de 14 Iunie 1932 ora 10 a. m. averea mobilă sequiestrată cu Pr. Verbal No. 1027 | 1932 dela Alexandru Voiculescu la pretenția Soc. de Economie Hatmanul Nicoară Iași averea compusă din una tejghea lemn brad culoare galben închis lungimea 4 m. cu 4 galantare de sticlă pe ea 2 mari margine și două mai mici la mijloc, 2 rafturi câte un 3 uși deasupra fiecărui câte un galantar cu sticlă, 4 canapele cu spătar îmbrăcate cu iută culoare grena, 6 mese rotunde cu fața de sticlă, 15 scaune taburele rotunde culoare deschisă 2 oglinzi venețiene ovale, o sobă de tuci vestura, două mese una mare și alta mică cu o placă de marmoră, altă placă de marmoră cu loare maro, 2 terezii cu greutățile lor, 3 tingiri de aramă din care una mare și 2 mici 2 lighene de tablă și 9 borcane de sticlă cu capac.

Vânzarea se va face în Iași str. Ștefan cel Mare No. 28 cofetăria debitorilor, pe bani gata și în asistența.

Șef Portărel Bazali Secretar, D. Stancov

Pentru Premiile Școlare

Se recomandă domnilor învățători următoarele lucrări de propagandă Culturală ale D-lui *Victor Munteanu* distinsul publicist, fost inspector și subdirector în Ministerul Instrucțiunii.

1. **Simbolul educației pentru Copiii din România.**
Preț redus 5 lei
2. **Sfaturile învățătorului cu sătenii asupra alcoolismului (5 Conferințe).**
Prețul redus 10 lei

Broșurile se găsesc la librăria SOCEC (Iași)

Marele Hotel Traian

Băile Vatra-Dornei

80 camere. Oferă vizitatorilor, din cauza crizei, camere cu 80--100 lei zilnic.
Deasemenea, oferă și **pensiune complectă** cu prețuri **foarte reduse.**

DIRECȚIUNEA

ULTIMA ORĂ

Guvernul naţional nu se poate alcătui

D. Titulescu întimpină dificultăţi -- Refuzul categoric al liberalilor

Bucureşti 4. — Toată după amiaza şi seara de ieri, d. Titulescu a vizitat pe şefii de partide şi diverse personalităţi politice, încercând să pregătească un guvern de concentrare naţională, conform însărcinării date de Rege.

D. Titulescu a vizitat pe d-nii Iorga şi Argetoianu,—apoi a luat contact cu d. I. G. Duca.

Liberalii refuză categoric

Şeful partidului liberal a comunicat d-lui Titulescu că un guvern de concentrare ar însemna un adevărat Turn Babel. Cu asemenea formaţiune de guvern, bugetul statului ar continua să rămâe un

D. I. G. Duca

butoi al Danaidelor; un butoi fără fund,—iar Străinătatea ar refuza un concurs efectiv.

Este numaidecât nevoe de un guvern de partid, absolut unitar. Prin urmare, liberalii refuză categoric a participa la un guvern de concentrare, — şi revendică puterea singur.

— *Nici ţara, nici Coroana* (a accentuat d. Duca) *n'au interes să condamne la sterilitate un organism puternic, complect şi cu experienţă, cum este partidul naţional-liberal, ultima rezervă a României*".

*

După ce d. Titulescu s'a retras, d. Duca a declarat ziariştilor:

— Refuz orce participare la guvernul naţional care se încearcă, pentru că socotesc asemenea guvern incapabil să facă faţă situaţiei în împrejurările de astăzi.

La timp voi face cunoscut opiniei publice motivele care m-au determinat la această atitudine.

*

D. Titulescu a vizitat şi pe d. Dinu Bratianu, dar a întâmpinat acelaş refuz.

Celelalte consultări

D. Titulescu a discutat apoi cu d-nii I. Mihalache şi G. G. Mironescu, la locuinţa acestuia din urmă.

Ei au admis în principiu un guvern de colaborare; dar rămâne să se mai ia avizul d-lor Maniu şi Vaida.

Incă de ieri la prânz, dela Palatul regal, d. Titulescu a transmis telegrame la Bădăcini şi Cluj, invitând pe d-nii Maniu şi Vaida să vie în Capitală.

Fruntaşii ardeleni au plecat aseară cu acceleratul şi sosesc în Bucureşti astăzi dimineaţă la ora 8 şi jum.

*

D. dr. N. Lupu primeşte a intra într'un guvern de colaborare, cu condiţia să participe toate partidele de guvernământ.

Averescanii, prin d. P. P. Negulescu (însărcinat de d. mareşal Averescu) au răspuas că primesc colaborarea, însă numai cu partidele care au mai guvernat (excluderea gogiştilor).

D-nii Goga şi George Brătianu primesc în principiu.

D. Titulescu nu-şi poate îndeplini misiunea

La miezul nopţii, d. Titulescu şi-a încheiat seria demersurilor.

Cu toate că d. Maniu şi Vaida încă nu şi-au spus cuvântul, s'a tras încă de aseară concluzia că şansele d-lui Titulescu, pentru un guvern de concentrare largă sînt înlăturate.

In cursul nopţii, d. Titulescu a fost vizitat de d. Puiu Dumitrescu, secretarul particular al M. S. Regelui.

Ministrul nostru la Londra a comunicat secretarului regal rezultatul demersurilor făcute şi l-a rugat să comunice Suveranului că situaţia politică nu s'a îmbunătăţit cu nimic.

*

D. Titulescu a comunicat prietenilor că, după răspunsurile primite, nu este posibil a se alcătui un guvern de concentrare naţională. In consecinţă, va exprima astăzi Suveranului regretul de a nu fi putut îndeplini misiunea ce i-a fost încredinţată.

*

Astăzi dimineaţă d. Titulescu va avea o consfătuire cu d-nii Maniu, Mihalache, Vaida şi G. G. Mironescu. Iar la prînz va fi primit în audienţă de Rege.

Rămâne a se şti dacă Regele va da însărcinare d-lui Titulescu a încerca o colaborare restrînsă; sau dacă se vor căuta alte formule, făcîndu-se apel la altă persoană.

UN GUVERN TITULESCU NU ESTE OPORTUN

..., DECLARĂ D. ARGETOIANU

D. Const. **Argetoianu** a făcut într'un cerc de prieteni, următoarea declaraţie interesantă:

— „Necontestat, d. Titulescu este cel mai mare potenţial al creditului politic românesc în străinătate. Din această situaţie excepţională decurge şi apelul făcut d-sale, de către Rege.

„Personal însă, socot că împrejurările financiare internaţionale fac imposibilă valorificarea acestui formidabil potenţial de credit politic. Oricine ar fi, deci şi d. Titulescu, în patru-cinci luni de zile, va fi uzat. Naşte întrebarea: e bine să se irosească acest preţios capital, care, dat fiind împrejurările internaţionale, nu poate fi valorificat?

„In ceeace mă priveşte stau necondiţionat la dispoziţia d-lui Titulescu. Socot însă că pentru aceste patru-cinci luni, care urmează, luni de crâncene încercări, e mult mai

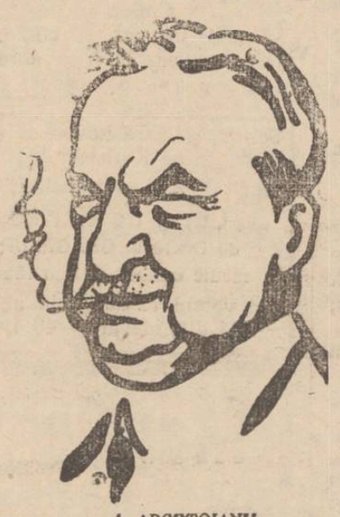

d. ARGETOIANU

bine să nu fie uzată unica rezervă a creditului nostru politic în străinătate".

Un plan pentru aducerea Kronprintzului în fruntea Germaniei

Berlin 4. — Noile alegeri parlamentare vor fi fixate pentru a doua jumătate a lunii Iulie.

Ziarul „Vorwärtz" înregistrează ştirea că Hindenburg a hotărât să demisioneze, la toamnă, din preşedinţia republicei.

Aceasta, în virtutea unui plan în acord cu Hitler, de de a se sprijini la preşedinţie, candidatura ex-Kronprintzului.

Rămâne de văzut sub ce formă ar urma ca Kronprinzul să vie în fruntea Germaniei.

Violent cutremur în America centrală

Ravagii şi victime omeneşti în Mexic

New-York 4.—Se anunţă că în partea de vest a Mexicului s'a produs un violent cutremur de pământ, pricinuind pagube mari. S'a trasmis până acum cifra de 80 morţi.

*

Londra 4 — Seismograful a înregistrat un cutremur de pământ deosebit de puternic, cu epicentrul la 10,000 km. depărtare de Londra.

Fenomenul s'a produs probabil în oceanul Pacific, la coasta Americei centrale.

ŞOMERII AMERICANI IN MARŞ SPRE WASHINGTON

New-York 4 — Şoselele spre Washington sânt blocate de mii de şomeri cari se duc în capitala ţării pentru a cere guvernului şi preşedintelui să le procure de lucru.

Manifestanţii au rechiziţionat în drum automobile şi diverse vehicule; iar convoiul flămânzilor se tot îngroaşă.

Conducătorii şomerilor au dat cuvânt de ordine ca mulţimea de popor să rămâe pe străzile Washingtonului, până ce se vor satisface cererile.

O dramă a mizeriei

Berlin 4.— In pădurea Bischoffsheim, nişte excursionişti au găsit 5 cadavre omeneşti.

Dintr'o scrisoare aflată în buzunarul uneia din victime, s'a stabilit că e vorba de familia Schmidt.

Soţul şi-a împuşcat soţia; apoi pe cei 3 copii (în etate de la 2 până la 7 ani), şi în urmă s'a sinucis.

Infiorătoarea dramă se datoreşte crizei financiare.

Tulburări la Viena

Viena 4.—La şcoala Politehnică s'au produs noui scandaluri şi încăerări între studenţii socialişti şi naţionalişti. A fost nevoe de intervenţia poliţiei.

Discuţie la Primărie în jurul „cazului Stein"

„Cazul Stein" a venit aseară în discuţia delegaţiei permanente a Municipiului. Dl. H. Ştein a întrebat din care cauze i s'au ridicat delegaţiile.

Tot odată d. Ştein a prezintat o scrisoare particulară de dezmînţire a unor anumite acuzaţiuni ce i le-a adus, într'o şedinţă anterioară, d. consilier Duff.

D. primar P. Bogdan a răspuns:

„Dacă v'am luat atribuţiile, a fost pentrucă nu am încredere în d-ta care neglijezi serviciul şi îmi sabotezi activitatea".

D. Ştein a atras atenţia primarului că se va plânge de acest fapt, în comitetul de conducere al clubului local al partidului naţional-ţărănesc. D. primar P. Bogdan i-a răspuns că la primărie nu înţelege să facă politică, ci administraţie.

Inaintea tuturor intereselor de club, prevalează acele ale administraţiei comunale.

Nimeni care respectă ideologia partidului Naţ-Ţărănesc, nu va putea să-i impuie prioritatea intereselor de club, în faţa celor obşteşti.

Dar precum se ştie, „cazul Ştein" se va discuta în clubul naţ-ţărănesc, şi în consiliu comunal. Rep.

x **Un ten frumos** fără pete, fără sbârcituri, admirabil şi atrăgător se obţine repede cu „Crema Miraculoasă" specialitatea Farmaciei Dr. Rătianu Iaşi, Str. Cuza Vodă 48. Cereţi ambalajul original. Marca depusă. 5

Ucişi de trăsnet

Belgrad 4 — Ieri s'a dezlănţuit asupra Belgradului o ploae torenţială, cu puternice manifestaţii electrice.

Trăsnetul a căzut în stradă, peste o echipă de foot-ballişti.

Un jucător a fost ucis şi altul grav rănit.

Pungaş arestat

Poliţia ieşană a arestat pe individul Carp Dumitru, autorul unui furt de bani comis ieri în dauna cetăţeanului V. Grosu din Călăraşi (Botoşani).

Dem. Carp, un vestit pungaş, a dat lovitura împreună cu prietena lui, prostituata Eufrosina Botezatu care antrenase pe d. Grosu, în cartierul gării.

Intre altele lovituri, D. Carp a excrocat şi muzica regimentului Anti-aeriană. El s'a dat drept preşedintele unei societăţi numită „Liga contra comunismului" şi a organizat un bal.

In acest scop a angajat cu 1000 lei muzica rgt. Ant. Aeriană, dar după bal n'a mai plătit-o.

INFORMAŢIUNI

x Delegaţia permanentă a primăriei s'a transportat ieri în bulevardele Brăteanu şi Rosetti unde a constatat primejdia ce ameninţă cartierul.

S'a dispus să se facă câteva mici reparaţii urgente pentru a se evita noi prăbuşiri.

x **Expoziţia Godell.**—Azi dimineaţă, talentatul caricaturist ieşan, d. *Godell* şi-a deschis noua-i expoziţie de caricaturi şi şarje în localul librăriei „Socec".

O seamă de personalităţi ieşene au fost prinse original, de obiectivul diformant al lui Godell.

Expoziţia merită a fi vizitată.

x Locuitorul Aron Barbălată din str. Arapului Nr. 7, a reclamat parchetului pe comisarul ajutor Dauja dela corporaţii pentru abuz de putere. D. comisar Neagu dela biroul judiciar a început cercetări.

x D. dr. Berbeciu a inspectat azi dimineaţă cârciumile din localitate. Pe alocuri, a descoperit ghiaţă naturală. Ghiaţa a fost confiscată şi contravenienţii daţi în judecată. Inspecţiile vor continua zilnic.

x Doctorul BRENER *specialist mamoş*, boli de femei, consultaţii de la 2 până la 4 p. m.

ORA 3

D. Titulescu dă răspunsul astă seară

Intrevederile de azi dimineaţă

Buc. 4.— Astăzi la ora 11 şi un sfert d. Titulescu s'a întâlnit cu d. Maniu la locuinţa d-lui Lugoşanu. Intrevederea a durat până la 12 şi jumătate.

După consfătuire, d. Titulescu, fiind întrebat de ziarişti, a răspuns: „Continui să mă informez. Pe urmă mă voiu duce la Rege. In orice caz pînă astă seară voiu ştii dacă e albă sau neagră".

Apoi d. Titulescu a plecat să se întâlnească cu d. Vaida.

Ce spune d. Maniu

Inconjurat de gezetari, d. Maniu a declarat: „Eu sunt un simplu cetăţean dela Bădăcini. Vreţi să auziţi o voce din public"?

„Da"—au răspuns ziariştii în cor.

D. *Maniu*: „Bine că a plecat guvernul!"..

D. Titulescu la Rege

După întrevederea cu d. Vaida, d. Titulescu a avut o convorbire telefonică cu d. Goga. Apoi s'a dus la Palat, unde a fost reţinut la masă de suveran. Până astă seară d. Titulescu va avea un răspuns precis.

Liberalii nu revin

Diseară se întruneşte comitetul executiv al partidului liberal. D. dr. Anghelescu a declarat că liberalii nu revin asupra celor hotărâte.

Luni şi Marţi se va întruni biroul central naţional-ţărănist

Diferite versiuni

Ziarul „Lupta" afirmă că d. Titulescu nu va putea forma guvernul şi îşi va depune mandatul astă seară. Ceva mai mult; d. Titulescu intenţionează să demisioneze din postul de ministru la Londra.

„Lupta" prevede un guvern electoral prezidat de d. Vaida. O altă versiune anunţă că generalul Cihoski va fi însărcinat să formeze noul cabinet.

Din Cluj vine ştirea că comandanţii corpurilor de armată din Ardeal ar fi fost chemaţi la Palatul regal.

Noul guvern francez

Paris 4 — D. Herriot a constituit azi noul guvern în următoarea formaţiune:

Herirot (preşedinţia şi externele)—Germain Martin finanţele)-Daladier (lucrări publice)—Chautemps (internele)—Paul Boncour (războiul) — Painlevé (aviaţia) — Legues (marina)—Gardey (agricultura)—Bernhod (pensiile)—Renault (justiţia)—Palmade (bugetul) —De Mozie (instrucţia)—Albert Sarraut (coloniile)—Dalimier (munca)—Mayer (marina comercială)—Gaurdad (sănătate)—Durand (comerţul) şi Queuille (poşta).

Subsecretar de stat au fost numiţi: Marchandeau (la preşedinţie) — Paganon (la externe) — Patengre (economia naţională), — Mistler (arte-frumoase) — Israel (la interne) Ducos (învăţământul tehnic)—Marcombe (educaţia fizică)—Bernier (la aviaţie)—Margaine (la muncă)—Bourdot (turism) şi Candace (la colonii).

INFORMAŢIUNI

x Chiar cu 100 lei kgr. cafeaua prăjită la „MOCA" este foarte bună.

x D. dr. D. Goldstein, stabilindu-se în Iaşi, consultă zilnic str. Tataraş 35

x S'a pierdut un câne negru Coker, care răspunde la numele „Daisy".

Găsitorul este rugat a-l aduce la d. Maior Gh. I. Buznea, str. Carol 11, unde va primi o recompensă bună.

x *Frumuseţea* e una din cele mai puternice arme ale femeei. Crema de zi *Khasya* vă face şi vă menţine frumoase! Depozit: Farmacia Polak, str. Ştefan cel Mare.

Inginer I. Schleier
Iaşi str. Elena Doamna 26
execută lucrări de construcţie în antrepriză şi regie:
VILE, CASE DE RAPORT, TRANSFORMĂRI, CALCULE BETON ARMAT.
Proeect şi deviz

In articolul consacrat cinematografiei germane din numărul excepţional al revistei „VU" (l'Allemagne) este relevat ca cel mai bun film al anului comedia

UNCHIUL din AMERICA

Această realizare va fi prezentată de Teatrul „Trianon" cu începere de Luni 6 Iunie împreună cu marele film BESTIA.

BESTIA, film de groază, teroare, spectacol numai pentru spectatorii cu nervii tari este şi o deosebită realizare de artă prezentând pentru prima oară publicului românesc pe genialul artist FREDRIC MARCH,
noul LON CHANEY

O amintire frumoasă este o fotografie bine reuşită

Aceasta o obţineţi cu preţ redus la

FOTO-MIMOSA

MATEI SUCHĂR

Str. Cuza Vodă 7

(Vis-a-vis de Prefectura Poliţiei)

Depozit de aparate, pelicule plăci, film-pakuri şi toate accesoriile necesare.

Laboratorul şi developatul GRATIS la dispoziţia amatorilor fotografi.

PRIMĂRIA MUNICIPIULUI IAŞI

PUBLICAŢIUNE

No. 15011 din 3 Iunie 1932

Se aduce la cunoştinţa celor interesaţi că în ziua de 22 Iunie a. c. ora 11 dimineaţa se va ţine în localul acestei Primării din str. Alexandri No. 14 licitaţie publică pentru: construirea unei camere mortuale de la Cimirul Etern tatea. Valoarea lucrărilor după deviz este de lei 325.000.

Licitaţia se va ţine în conformitate cu art. 88—110 inclusiv din legea Contabilităţei publice, regulamentul O. C. L. şi normele publicate în Monitorul Oficial No. 127 din 4 Iunie 1931.

Toate persoanele cari vor lua parte la licitaţie vor depune pe lângă ofertă şi o garanţie de 5 la sută din valoarea furniturii oferite, iar oferta se va face în conf. cu caetul de sarcini cari poate fi văzut în orice zi dela ora 8—12 în localul Primăriei str. Alexandri 14.

ANUL XXVIII No. 7530

3 LEI EXEMPLARUL

MARȚI 7 IUNIE 1932

ABONAMENTE

Lei 1000 . . . .

„ 500 .

„ 30/

ATE

IAȘI.—S

OPINIA

ZIAR POLITIC COTIDIAN

ANUNCIURI
se primesc la toate
AGENȚIILE DE PUBLICITATE
și la
ADMINISTRAȚIA ZIARULUI
Iași. — Strada Lăpușneanu 37

Telefoane: Redacția 391, Administrația 394, Serviciul de noapte 367

Fundațiunea „Regele Ferdinand I"
Bucureşti
Str. Ştirbei Vodă 3
(Adm. Dom. Coroanei)

ACTUALITAȚI POLITICE

REZOLVIREA CRIZEI

GUVERNUL VAIDA — G. BRATIANU

În momentul când scrim aceste rânduri, se cunoaşte hotărârea regală în sensul de a se alcătui un guvern naţional-ţărănist, în colaborare cu partidul liberal-georgist. D. Al. Vaida a primit însărcinarea de a forma cabinetul.

Evoluţia crizei n'a fost complicată. O concentrare naţională a eşuat, cum era de prevăzut. A eşuat din cauza refuzului unui organism mare, ca partidul liberal. Şi ar fi eşuat chiar şi fără acest refuz. Ar fi aşuat la distribuirea demnităţilor şi onorurilor, în legătură cu ceia ce se chiamă „preponderanţa" în guvern.

*

Forul suprem se afla într'o poziţie delicată. Toate partidele (minus al d lui Goga), cereau „reintrarea în constituţionalism", — înţelegând prin aceasta: menajarea partidelor; guvernarea prin partide.

Dacă s'ar fi alcătuit un guvern de improvizaţie (ca acum un an), s'ar fi dezlănţuit împotrivirea, în termeni violenţi (sistem Averescu) a întregei lumi politice.

Dacă s'ar fi făcut o concentrare numai cu partide mici, s'ar fi obiectat că nu-i suficientă forţa politică pentru vremurile critice ca acele de astăzi.

Regele a chibzuit că trebue să recurgă la un partid mare; cu experienţă. Libertatea de alegere o are prin Constituţie. Şi a ales pe naţional-ţărănişti, dorind şi obţinând colaborarea acestora cu d. George Bratianu.

Inseamnă deci că Regele „a reintrat în constituţionalism". Dorinţa partidelor a fost satisfăcută...

D. mareşal Averescu, care tot spunea că nu cere puterea, ci vrea numai încetarea aventurei şi reintrarea în constituţionalism,.. a pierdut un cal de bătae! Cele trei X-uri trec la rezervă.

*

Ce şanse poate să aibă guvernul Vaida? Împrejurările nu-i vor permite să liniştească în scurt timp agitaţia orăşenească, fiindcă nu vedem cum îşi va procura fondurile pentru plata curentă a pensiilor şi salariilor. Va căuta un compromis cu străinătatea pentru o rearanjare a modalităţii plăţii cuponului, ca să obţie un foarte scurt răgaz, până la căpătarea unui credit prin Liga Naţiunilor? Asemenea credit (sfătuit de d. Rist) e şi o veche propunere a d-lui Titulescu. Ar fi şi o mică armonizare cu vederile d-lui G. Brătianu (d-sa propunea categoric amânarea plăţii cuponului).

Un plan aleatoriu şi pare-se de lungă durată în aplicare, — dacă se va ajunge la aplicare.

Misiunea d lui Vaida e învăluită de pesimism.

X

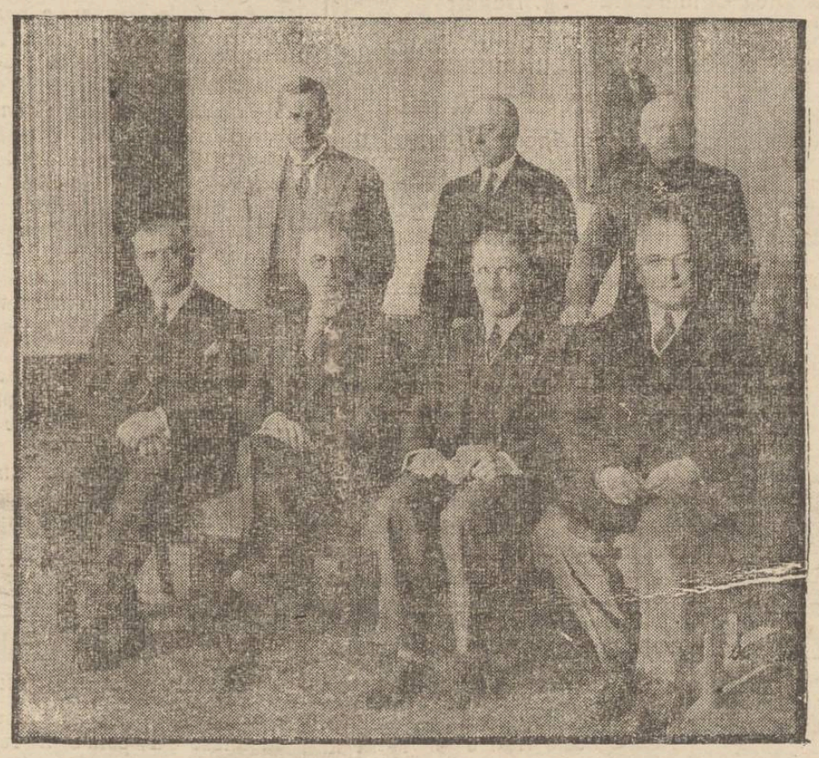

Noul guvern german

Membrii principali ai noului cabinet german: (dela stânga la dreapta, pe scaune) Von Braun (economia), Von Gayl (interne), cancelarul Von Pappen, Von Neurath (externe).

Dela stânga la dreapta, în picioare: Dr. Gürtner (justiţia), profesor Warmbold (comerţ) şi von Schleicher (armata).

Starea agricolă

la începutul verei 1932

Vom avea o recoltă bună

Câştigate fiind acum ambele luni agricole Aprilie şi Maiu din acest an, în condiţiuni bune pentru agricultură, putem privi cu bună încredere că roadele câmpului ne vor aduce mulţumire şi bucurie. In adevăr prima lună, Aprilie, ne-a adus o temperatură în mijlociu normală, deasemene şi ploaee, de şi în ultima decadă am avut nopţile cam reci; iar a doua lună, Maiu, ne-a dăruit şi căldură mai multă şi ploae mai abundentă ca normal.

Şi când Maiu este favorabil câmpurilor, abundenţa roadelor este aşteptată cu mai bune speranţe, mai ales dacă şi Iunie va fi cald cum se anunţă, cum zice şi dictonul nostru popular: „Plouă în Maiu

Este malaiu (adică pâne)".

Iar dacă şi Iunie va fi nu cu prea multă ploae şi mai ales cu căldură normală sau şi ceva mai rădicată, vor fi şi grânele de calitate şi cu deosebire viile vor înflori şi lega bine, cum versul francez sună:

Mai frais et chaud Juin
Amènent pain et vin.

Dar să expunem prin scurte date starea timpului şi a agriculturei la finele lui Maiu.

*

Starea timpului. — In prima decadă din Maiu cu mijlocia de 16.8 grade, a fost cu 2.8 (două grade jumătate) mai caldă ca de obiceiu (14 0) şi cu ploi uşoare in multe zile. In a doua decată apărând depresiuni atmosferice in sudul Rusiei şi în Marea Neagră, au adus ploi abundente, dar vânturile de Nord au început să sufle mereu, spre a umplea aceste depresiuni şi au răcit vremea cu 2 2 grade în mijlocia decadică (care a fost numai de 13.4 grade faţă cu valoarea sa normală, 15 6 grade). Insă, în decada a treia (21—31 Mai) depresiunile atmosferice din Sud şi Sud-Est fiind umplute prin efectul vânturilor de Nord, s'a format o arie de înaltă presiune atmosferică, adică un anticiclon peste Asia Mică şi estul Mediteranei, iar în centrul Europei depresiunile continuând să traverseze Continentul, de la Vest la Est, curenţi de la aria anticlonică din Sud şi Sud Est au început să sufle spre Nord şi sub această influenţă aceste vânturi aducătoare de valuri de aer cald din Sud, au încălzit mult temperatura decadei a treia a cărei mijlocie de temperatură de 21,2 grade, ca unei luni Iulie, a dat diferenţa în plus de 5.4 grade peste valoarea normală decadică (16,8 grade).

In aceste condiţiuni, deşi căldura mult crescută din decada întâia a fost nivelată la mijlocie prin răcelile bine simţite din decada a doua, dar decada a treia venind cu temperaturi de Iulie a făcut ca mijlocia lunară de 17,1 grade să fie mai rădicată cu 1,5 (un grad şi jumătate) ca normala sa (15,6) Cerul a fost mai puţin noros ca de obiceiu, având mijlocia nebulosităţei lunare 6 procente din 10, iar soarele a strălucit în

(Continuarea în pagina II-a)

DIN TOATA LUMEA

„Nu există femei frumoase". Directorul unui varieteu din Londra, un anume Edgar Morisson, constatând că întreprinderea dă dificite, se căznea să găsească un procedeu pentru a atrage publicul. Zilele trecute a lipit pe zidurile teatrului numeroase afişe care anunţau: „Nu există femei frumoase". Trecătorii erau curioşi să afle ce vrea să spuie acest afiş şi astfel varieteul a căpătat un public numeros.

In sală însă, dezamăgire: era vorba de un spectacol obişnuit. La sfârşitul reprezintaţiei, directorul a fost întrebat de ce a lipit afişele pe faţada teatrului. El a apărut pe scenă şi a răspuns: „Da; nu există femei frumoase. Fiindcă dacă aş avea câteva femei frumoase, teatrul meu ar merge splendid".

Publicul a primit cu plăcere şi aplause această butadă. Iar a doua zi, pe zidurile teatrului se puteau citi alte afişe care anunţau că: „Au sosit femei frumoase". După câteva zile s'a lipit anunţul: „Am adus fete cu milioane pentru căsătorii". Mai târziu: „De vânzare femeia-Venus". In sfârşit, directorul varieteului inventează tot ce-i omeneşte posibil, pentru a-şi menţine interprinderea. E o dovadă în plus de criza care bântuie şi în lumea teatrului.

*

Bancnote pe străzi.—Ziarele germane relatează următorul fapt interesant petrecut la Hamburg:

Bogătaşul Ermin Lagen a pus la încercare cinstea concetăţenilor. El a aruncat în diferite străzi bancnote de câte zece mărci, pe care se afla scris: „această bancnotă aparţine d-lui E. Lagen, Rottstrasse W.-II-179". In modul acesta bogătaşul a împrăştiat aproape 30 bancnote.

Au trecut două săptămâni, o lună, două luni. Nimic! Niciun semn. Nimeni nu s'a prezintat la locuinţa originalului bogătaş să-i restituie măcar o singură bancnotă. In aceste vremuri de sărăcie, chiar într'o ţară civilizată, asemenea încercări de a proba cinstea oamenilor sînt riscante...

*

16 ani cu un degetar în stomac. — Un caz excepţional se citează din oraşul Niş (Jugoslavia). Iată împrejurările:

In anul 1916, fata Maria Oblenovici, pe atunci în etate de 13 ani, bând sirop cu un degetar, într'un moment de neatenţie, a înghiţit degetarul. De teama părinţilor copila n'a spus nimic.

Şi astfel au trecut 16 ani de atunci. Fata de odinioară e azi mamă şi are 29 ani. Zilele trecute însă a fost cuprinsă de dureri atroce în stomac. Un examen radiologic a descoperit degetarul în pântece. Femeia a fost supusă unei operaţiuni şi astăzi, după ce micul obiect a fost evacuat, ea se simte perfect sănătoasă.

Cum a putut rezista 16 ani cu degetarul în stomac, rămâne un fapt pe care nici medicii nu-l pot explica. In orice caz americanii ar putea fi geloşi de un asemenea record...

*

Când interzici concursul de frumuseţă.—In timp ce în toată America au avut loc concursurile de frumuseţe pe anul în curs, numai localitatea Mouthing a rămas mai pe jos.

Şi ştiţi oe ce? Pentrucă primarul de acolo, un anume Heft Gooding, om de modă veche, a interzis cu desăvârşire, „aceste distracţii periculoase pentru moravurile fetelor".

Rezultatul?

Fetele şi părinţii lor nu s'au dat bătuţi. In fiecare săptămână ţineau întruniri, în care protestau violent contra primarului... „ramolit". La locuinţa lui Gooding s'a aranjat chiar şi o demonstraţie cu câni şi pisici. In cele din urmă primarul a fost silit să cedeze.

Astfel, abea zilele trecute, a avut loc la Mouthing concursul de frumuseţă pe anul curent. A fost aleasă o „Miss" şi oraşul şi-a recăpătat liniştea.

D-na Lindbergh

a încercat să se sinucidă?

După înmormântarea copilului lui Lindbergh, mama nefericitului „baby" n'a mai fost văzută în public. Se anunţase că ea a avut un puternic şoc nervos şi a fost pusă subt supravegherea medicilor.

Iată însă că acum un ziar din New-York aduce o altă versiune, care a produs senzaţie. Ziarul crede a şti că d-na Lindbergh n'a fost bolnavă, ci a voit să-şi curme viaţa imediat după ce a aflat macabrul sfârşit al copilului. Ea ar fi înghiţit opt pastile de lysol. Faptul a fost însă observat îndată şi ajutoarele medicale grabnice au putut evita un desnodământ fatal. Astăzi d-na Lindbergh e complect restabilită.

Această stranie versiune a ziarului american n'a căpătat nici confirmare, nici desmintire.

Carnetul zilei

Un pensionar

Prof. Vasile Teodoreanu

Aflăm vestea că profesorul Vasile Teodoreanu a ieşit la pensie, după decenii de profesorat.

Şi pentru Vasile Teodoreanu profesoratul n'a însemnat catedră note, severitate,—ci înţelegere părintească şi apropiere sufletească. D. Vasile Teodoreanu a predat o materie aridă, o ştiinţă abstractă, matematici—care nu poate crea atmosfera de intimitate, proprice unei materii mai concrete, isvorâte direct din viaţa omenească (ca istoria bunăoară). Şi totuşi ora de matematici n'avea nimic din rigiditatea materiei—pentru că profesorul înţelegea că rolul său nu e numai în a fi legat de elev prin obiectul de studiu,—ci menirea sa e mai puternică; în afară de a preda o ştiinţă, el are rolul de a educa un individ şi a forma un caracter.

Deaceia zecile de generaţii care l-au avut ca profesor, nu-l pot uita,—căci în sufletul elevului nu se grefează atitudinea strict profesorală, ci ţinuta profesorului faţă de şcolar.

Iar metoda d-lui Vasile Teodoreanu a fost ideală. Pensionarea emeritului profesor ne-a întristat. E just. Vasile Teodoreanu merită odihna;—dar ne gândim la viitorii elevi care care vor fi lipsiţi de un profesor în senzul larg şi pedagogic al cuvântului; şi la şcoala care pierde un fruntaş şi un animator.

Invăţământul public ar mai fi avut nevoie de un Vasile Teodoreanu. Cu atât mai vârtos cu cât se subţiază, rândurile profesorilor care au ridicat catedra la rolul unui amvon sau altar; şi apar tot mai mulţi din cei ce o transformă în tribună sau trambulină...

b. causansky

IN PAG. 4-a
ULTIMA ORA

DE VORBA CU STALIN

UN INTERVIEW LUAT DE EMIL LUDWIG

Cunoscutul scriitor german Emil Ludwig, vizitînd Moscova, a fost primit de Stalin, dictatorul Rusiei. Publicistul i-a pus diferite întrebări şi Stalin a răspuns cu multă bună-voinţă, dar şi cu multă prudenţă.

E. L.— Vă compar cu Petru-cel-Mare, care deasemenea a fost o figură revoluţionară în istoria Rusiei.

St.— E drept, Petru cel-Mare a făcut mult pentru Rusia în acele vremuri. El a desvoltat statul naţional. Dar s'a interesat în-

DI. STALIN

deosebi de nevoile păturei îndestulate, a proprietarilor, comercianţilor, etc. Gîndul meu se îndreaptă spre proletarul dela oraşe şi spre muncitorul dela ţară. Eu sînt Stalin—cel...mic!

E. L.— De Trotzki îşi mai aminteşte cineva?

St.— Muncitorii şi ţăranii îşi aduc aminte de el, cu antipatie, cu ură...

Emil Ludwig: Regimul pe care l-aţi instaurat presupune risc. O serie de colaboratori ai d-vs au trebuit să cadă jertfă. Cum explicaţi că numai d-vs aţi rezistat? Credeţi în destin?

Stalin: Marxiştii nu pot crede în destin.

E. L.: Atunci e o simplă întâmplare?

St.: Au fost împrejurări externe şi interne, care m'au ajutat să nu dispar. Dar dacă n'aş fi rămas eu, ar fi fost un altul. In asemenea ocaziuni, omul interesează mai puţin; singura importanţă o are ideia, concepţia, scopul.

*

Stalin şi Emil Ludwig au mai discutat şi despre alte chestiuni mai banale, ca de pildă: despre ţigări, despre automobile, etc.. Interviewul complect a apărut în ziarul „Rote Fahne" din Berlin şi a fost primit cu un deosebit interes.

TESTAMENTUL LUI PICCARD

INAINTE DE A PORNI ÎN STRATOSFERĂ

Am anunţat că profesorul belgian Piccard proectează un nou zbor în stratosferă. Pentru orice eventualitate — precum relatează un ziar din Bruxelles — savantul şi-a pregătit testamentul, care are următorul conţinut:

„Soţiei şi copiilor mei le las toată averea în părţi egale, precum şi beneficiul, deasemenea egal împărţit, al cărţilor şi inventiilor mele. Omenirii îi las tot ce a putut produce mintea şi puterea mea de muncă, precum şi imboldul meu nesfârşit spre progres.

Testamentul poartă data de 12 Mai 1932. Ziarul care-l publică, îi însoţeşte speranţa că testamentul acesta se va dovedi inutil, fiindcă profesorul Piccard va reuşi să se întoarcă şi de astă dată victorios din zborul în stratosferă.

Cronica socială

Problema avortului

din punct de vedere social-economic

Părerea d-lui Dr. L. Ghelerter

Profitând de prezenţa d-lui dr. Ghelerter în localitate, am solicitat eminentului medic să împărtăşească cetitorilor „Opiniei" părerile d-sale autorizate cu privire la soluţionarea problemei avortului.

D. dr. Ghelerter, unul din cei mai profunzi cunoscători ai problemelor de medicină socială, a binevoit să ne facă câteva declaraţiuni interesante, cărora le dăm loc aici — rugându-ne să menţionăm că e vorba de o expunere *fragmentară*, d-sa neavând la îndemână documentele şi materialele trebuitoare pentru o desvoltare mai largă a problemei tratate.

Deasemeni, d. dr. Ghelerter a ţinut să-şi exprime satisfacţia că în recentul congres feminist dela Iaşi s'a dat toată atenţia cuvenită problemei, o ieşancă — doamna Elena C. Ghiulea — având curajul civic de a cere conducătorilor legiferarea neîntârziată a avortului.

*

—„Viaţa materială a oamenilor, începe d. dr. L. Ghelerter, alcătuirea lor socială, determină, în bună parte relaţiunile dintre sexe şi de alcătuire a familiei. Modul de producere şi apropiere a societăţei determină şi reproducerea. Caracteristica vremurilor moderne este industrialismul şi capitalismul, cu o intensă viaţă orăşenească şi o extindere a formelor de producere şi a vieţei orăşeneşti la sate.

Neomalthusianismul, scăderea naşterilor care din oraşe şi suburbii a contaminat şi satele, este consecinţa formei de producere capitalistă.

Capitalismul a desagregat vechea alcătuire a familiei. Femeile din oraşe şi despre dânsele vorbim, au invadat viaţa economică, au devenit indepedente de bărbaţi; şi de aici şi energia cu care luptă pentru drepturile civile şi politice, pe cari în multe părţi le-au cucerit pe deplin. Această independenţă economică a schimbat şi relaţiunile dintre sexe cu formula pentru femei: „Corpul meu îmi aparţine".

Vechiul interior al familiei, cu producerea înăuntrul casei a tuturor celor trebuincioase pentru hrană şi îmbrăcăminte, s'a deplasat. Căminul ca centru al divertismentelor intelectuale şi sufleteşti, cu autoritatea dictatorială a părinţilor, şi în deosebi a tatălui, se distramă. Viaţa socială în permanenta ei curgere şi prefacere pregăteşte forme noui pentru familie.

Culcuşul a trecut din locuinţe în hoteluri şi *home* uri; ospăţul în restaurante şi cafenele; destatarea, muzica şi literatura în sălile de spectacol, biblioteci şi ateneie. Educaţia micii copilării şi învăţătura au preluat-o grădinele şi şcolile publice; îngrijirea bolnavilor, spitalele, şi sanatoriile, naşterile „Maternitatea". *Cu un cuvânt, familia este pe drum de a fi socializată.* Femeia, barbatul, copiii pleacă de acasă la muncă, şcoală sau divertisment, fiecare în altă parte. Bătrânii sunt părăsiţi în aziluri.

Iar neomalthusianismul nu este decât o consecinţă a economiei sociale de acum şi a excrescenţelor sale şi anume: a crizei de locuinţe, a scumpetei exasperante a chiriilor, imposibilităţei de a mobila şi înfrumuseţa o casă şi

(Continuarea în pag. II-a)

Băile Oglinzi - Perla Moldovei

(JUD. NEAMȚ, PRIN GARA PAȘCANI, REDUCERE 50% PE C. F. R.

Stațiune cu renume mondial, surse termale sulfo-saline, întrebuințate cu succes la : reumatisme, artritism, sciatică, nevralgii, boli de femei etc.

Băi de sare, Hydrotherapie, Inhalații de brad

Mari reduceri de prețuri dela 1—30 Iunie și 15 August—15 Septembrie

Lei 6.000, pentru 1 persoană, pentru timp de 30 zile : CASA, MASA și BAI, inclusiv taxa de cură și muzică

Lei 11.000, pentru două persoane (cărora li se pune la dispoziție o cameră cu 2 paturi)

Remiteri de bani și acreditive se fac prin „Banca Comercială" Tg. Neamț

Muzică Militară-Jazz— Radio — Dancing-Distracții-Excursii-Poștă-Telefon

Informațiuni la : Administrația Băilor Oglinzi sau București strada C. Ecsarcu No. 2

CU **BAIADERA** PUTEȚI VOPSI SINGUR IN CASA LANA - BUMBAC ȘI MĂTASE

Crema Mony este cea mai fină marca pentru înfrumusețarea feței.

Crema Mony este secretul Doamnelor frumoase

Crema Mony este preparată din substanțe inalterabile și nevătămătoare.

Crema Mony întinerește pielea dându-i un aspect proaspăt și catifelat.

Crema Mony se întrebuințează cu mare succes contra pistruilor, petelor de ficat, sarcini, bubulițe, coșuri, erupțiuni și crăpături ale pielei și a buzelor provenite din vânt sau orice cauze; asigură în scurt timp efectul dorit.

Depozit general : Farmacia Curței Regale FRAȚII Dr. KONYA

Reprezentanța IAȘI str. Lăpușneanu 40

SOCIETATEA

„G H I A Ț A"

oferă tuturor binevoitorilor o primă de lei 200

pentru orice caz în care se va preda autorităților polițienești cei ce vor fi găsiți întrebuințând ghiață naturală

deasemenea o primă de lei 500 pentru orice transport de ghiață naturală surprins și predat autorităților polițienești.

Lei 5000 vagonul lemne foc

predate la domiciliu

Lemnele sunt de stejat, uscate, de prima calitate.

Greutatea și calitatea absolut garantate.

Pentru comenzi a se adresa la administrația ziarului.

CHILIPIR !..

2 SAU 6

hectare pământ arabil

in apropiere de târgușorul Copou.

se vând imediat și cu preț foarte convenabil. A se adresa toată ziua in str. Săulescu No. 21

Dr. I. Segal-Caritas

fost șef de Clinică al prof. Rochon-Duvigneaud din Paris

Medic de spital

Boli și operațiuni de ochi

S'A MUTAT în

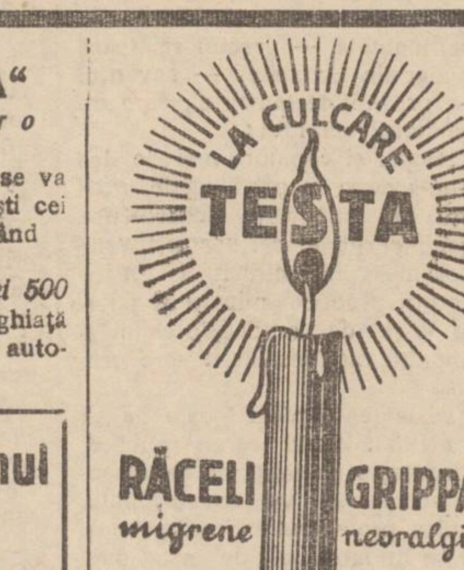

DOCTOR

Mendel Avram

— Medic de spital —

Consultă zilnic între 8—10 dimineața și 3—7 p. m.

BOLI CHIRURGICALE, BOLI DE FEMEI, NAȘTERI, VENERICE

Iași, str. Costache Negri 15

Deasupra farmaciei Margulies)

DOCTORUL

R. DAMSKER

str. Ghica-Vodă No. 44-46

consultă zilnic

MEDICINA INTERNA

SIFILIS și

GENITO-URINARE

Diathermie și băi de lumină

între orele 8-11 a. m. și 3-7 p. m.

x LA VASLUI ziarul „Opinia" se află de vânzare până la ora 12 noaptea, la Librăria „Grosswald" și la toate regiile care vând

Starea agricolă

la începutul verei 1932

(Continuarea din pagina I-a)

27 zile pe o durată de 245,8 ore ceva peste durata normală (231,2 ore normal) ; am avut în cursul lunei 6 zile senine, 14 noroase și 11 acoperite.

Vântul dominant a fost de la Sud și Sud Est, ceeace a contribuit a statornici o temperatură rădicată într'un mare număr de zile.

Precipitațiuni atmosferice am avut în timp de 13 zile, dar de multe ori cu zile de ploaie în continuare, dând cantitatea de 86 1 litri pe metru patrat, ceea ce reprezintă un escedent de 13,4 la sută asupra cantității normale ce cade în Maiu 64.3 m. m. S'au observat, în cursul lunei, 7 zile cu tunete și fulgere și 17 cu rouă.

*

Starea agricolă — Ambele luni agricole Aprilie și Maiu cu temperaturi favorabile, prima cu temperatura normală și ploaie ceva mai puțină, iar a doua mai caldă ca normal și cu ploaie mai abundentă, au dat condițiuni bune pentru agricultură.

Numai grânele de toamnă, prin iarna care s'a lungit până la 7—8 Aprilie, au perdut din timpul de vegetație necesar în primăvară și de aceea înfrățirea s'a făcut pripit pe o temperatură relativ ridicată, iar paiul a rămas mai mic și mai subțire ca de obiceiu, ceia ce va face ca și spicul să fie mic ; multe grâne apoi au fost înnecate fie de ape în primăvară, fie înăbușite de zapada prea groasă, ce a durat prin unele locuri până în Aprilie, iar la spulberișuri multe au degerat rămânând rari, încât cantitatev vom avea o recoltă sub normal.

Orzele și ovezele sunt frumoase fiind favorizate de căldură și ploae abundentă, deși sunt întârziate în dezvoltare.

Porumburile încă se samănă, începând târziu sămănatul și ploile împiedicând a se continua cu însămânțările ; dar în ultima decadă din Maiu s'a făcut mult spor timpul fiind cald și frumos ; acum se continuă prășitul deodată pentru cele samanate timpuriu de și răsăritul porumbului s'a făcut abea de la 10 Mai încoace, cu 8—10 zile mai târziu ca normal (1—5 Maiu răsăritul normal).

Fânețele și pășunele sunt frumoase și ploile ce se anunță încă le vor menține bine.

In *general aspectul agricol se prezintă în cele mai bune și mai frumoase condițiuni.*

*

Prevederi de timp — Ultima chartă de timp de Joi 2 Iunie c. ne prezintă *tipul de galerie* cu o arie de înaltă presiune în Nordul Europei și o altă asemene arie peste peninsula Balcanică și Mediterana orientală ; *iar centrul Europei un culoar* cu o serie de depresiuni de la Vest la Est aducătoare de ploi și vânturi calde din sectorul de Sud.

I. ȚIȚU
Meteorologist-agricol

Publicată azi 6 Iunie 1932

România

Corpul Portăreilor Trib. Iași

Publicațiune No. 335

Anul 1932 luna Iunie 3

Se publică spre cunoștința generală că conform adresei jud. ocol 2 Urb. Iași No. 17232 | 1932 se va vinde prin licitație publică în ziua de 11 Iunie 1932 ora 3 p.m. averea mobilă sequestrată cu procesul-verbal No. 2773 | 931 de la debitorul Lt. Col. Damian, din Iași la pretenția creditoarei Soc. Anon. „ORA" din București, averea compusă din : două bufete, una pianină marca „John Kuhse" Dresden cu scaun mobil, una masă patrată, șase scaune îmbrăcate cu piele și una lampă suspendată.

Vânzarea se va face în Iași str. Sărăriei No. 157 nou, domiciliul debitorilor pe bani gata și în asistența comisaruui respectiv și a unui delegat din partea Comenduirei Iași.

Șef Portărel, Indescifrabil

Secretar, D. Stancov

Funcționarii particulari cer respectarea orarului

Intrunirea de protestare de ieri dimineață

Funcționarii de toate categoriile (birou, bancă, magazine), au ținut eri dimineață o populată întrunire pentru a protesta împotriva orarului de vară, care, așa cum se aplică, e istovitor.

Apelul de chemare a purces de la societatea „Generala", la al cărui sediu din str. Stroescu, s'a ținut întrunirea.

Primul a vorbit d. *Cohn* (vicepreședinte al asoc. „Generala"). D-sa a salutat pe d. G. Georgescu, președintele „Generalei"-București, după care a vorbit despre orarul de vară, foarte împovărător. Se lucrează chiar 15—16 ore pe zi.

Există la Iași un inspectorat al muncii—spune d. Cohn—care nu se interesează deloc de soarta funcționarilor. D. Cohn cere amenzi drastice pentru comercianții care nu vor închide magazinele la ora reglementară.

D. *Avadanei* spune că surplusul de muncă al tuturor categoriilor de salariați produce șomajul și scăderea salariilor.

D. *Marcu Lazăr* îndeamnă la acțiune energică, pentru revendicarea drepturilor.

D. *Aronovici* propune să se formeze imediat după întrunire, câteva delegații compuse din câte 3 funcționari și un comisar care să dreseze procese-verbale de contravenție, acelor negustori care țin magazinele deschise.

Dacă prin acest procedeu, nu se va căpăta orarul de vară, să se țină Duminică o mare întrunire de protest, după care o delegație să plece la București, unde să vorbească cu forurile competinte.

D. *Leibovici* arată cum prin noua schimbare a ceasului, s'au câștigat încă două oră pe zi în care funcționarul e silit să muncească.

Mai vorbesc d-nii *Bodingher* și *Kriegel* care cer acțiune energică.

D. *Gogu Georgescu-București* promite că va expune guvernanților justele cereri ale funcționarilor. D-sa va cere să se respecte orarul de muncă de mult legiferat, însă de nimeni luat în seamă : 8 ore de lucru pe zi. La sfârșit s'a votat o moțiune în sensul celor discutate.

a. mirea

INDRĂZNEȚ ATAC BANDITESC

Trei comercianți jefuiți

Sculeni 6.—Un îndrăzneț atac banditesc s'a comis în regiunea Edinițilot, pe drumul ce duce spre Hotin. Victimele sânt comercianții Știrbei Gheorge, Finchelștein Moise și H. Malmud, primii din Securen și ultimul din Hotin.

La punctul numit „Cloșca", comercianții au fost opriți de trei necunoscuți înarmați cu revolvere. După o percheziție superficială, hoții și-au însușit suma de 78.000 lei. Două din victime care la început s'au opus, au fost maltratate.

Autoritățile fiind înștiințate, au format potere pentru prinderea hoților.

*

La Sculeni un bandit a încercat să jefuiască locuința fostului primar Idel Kreiman. Acesta simțind, a dat alarma. Hoțul a fugit și a reușit să dispară.

El. Kreiman

Spectacolele zilei

Unde mergem astăzi?..

6 Iunie

Teatrul Național. — *Relache.*

Teatrul Cinema Trianon. — La orele 3.30 ; 7.30 și 10„ *Bestia*" cu Frederic March ; la orele 5.30 ; 9 și 11.45 ; „*Unchiul de milioane*" ; operetă cu Hans Moser, Heinz Ruhman și Hans Junkerman. Jurnal sonor *Paramount.*

Teatrul Cinema Sidoli. — „*Ducesa se amuză*" operetă cu Trude Berliner, Georg Alexander, Lyen Dyers, Tibor v. Holmay și Hans Junkerman ; „*Cântecul cabalerilor*" cu Ken Maynard.

Cinema Phoenix. — *Relache.*

Cinema Gheițer.— „*Relache*".

Grădina Pomul Verde. — „*Relache*".

Strandul Iașului, (strada Palat). Distracții în aer liber: canotaj, tenis, dans, exerciții gimnastice. Bufet bine asortat.

Arestarea la Paris

a unei studente românce

Ziarele franceze relatează cu lux de amănunte arestarea unei studente românce de către parchetul de Sena (Paris).

La facultatea de medicină din Paris urma în penultimul an studenta Betina Braunstein originară din Galați.

Spre a-și câștiga existența, studenta făcea injecții la bolnavi.

Se pare că una din injecții nu a reușit și pacientul a murit. Familia bolnavului s'a plâns parchetului care în urma anchetei instituite, a dispus arestarea studentei pentru practica ilicită a medicinei și omor prin imprudență.

Sport

O nouă gală de box

în localitate

Unul din animatorii sportului ieșan d. locot. Eugen Toporescu a organizat o nouă gală de box în localitate, pentru Miercuri seară 8 Iunie la cinematograful „Phönix", de data aceasta cu participarea unor reputați profesioniști ai ringului.

In program figurează următoarele matchuri: N. Florescu—Smolinski (categ. pană) 8 reprize a 3 min. ; C. Duca—S. Dănilă, (categ. pană) 8 repr. a 3 min ; C. Stoica—O. Gutman (semi-mijlocie) ; Gavrilenko— Teodorescu (mijlocie) 3 rep. a 3 min.; Micovanu, campion național —Băncescu, 8 reprize a 3 minute ; și ultima întâlnire care va forma clou-ul reuniunei a fost fixată între Cinteza, campion național și B. Ciudin (Iași) care în campionatele României a luptat în finală. Matchul se va disputa în 8 reprize a 3 min.

Juriul d-nii : Ionel Teodoreanu, locot. Poporescu și G. Fotea.

*

Ziua de 8 Iunie, decretată „ziua națională a sporturilor" se va încheia la Iași prin această atrăgătoare gală de box.

V.

INFORMAȚIUNI

x **Proect de atentat contra d-lui Mussolini** — In piața Venezzia din Roma a fost arestat un anume Angelo Ardeletto, asupra căruia s'au găsit două bombe și un revolver automat. Individul a declarat că avea intenția să-l asasineze pe d. Mussolini.

x **Consiliul societății pensionarilor publici din Iași,** întrunit în ședință, luând cunoștință de desbaterile condresului federației corpului didactic ținut în ziua de 29 Mai a. c. la București felicită călduros congresul pentru atitudinea energică și demnă și aderă în totul la moțiunea votată.

x **Membrii Comitetului Soc. „Generala" a funcționarilor** sunt rugați a lua parte la consfătuirea ce va avea loc astă seară la cofetăria „Speranța" din str. Cuza-Vodă.

x **Au cerut lichidarea judiciară** d-nii Petre Neculau din str. Brăteanu 187 și Iancu Zilberman Bivolari.

x **Sâmbătă 4 crt.** la orele 4 p. m. s'a serbat cu tradiționalul fast încoronarea absolventelor institutului *Notre Dame de Sion* din localitate.

Au fost încoronate următoarele absolvente : Stella Breitman, Maly Braver, Mina Cernes, Clara Feldsohn, Marietta, Gartenberg, Carolina Grünn, Carola Hânțeșteanu, City Idel, Lotty Meerovici și Giselle Steuerman.

x Miercuri 8 crt., începând dela ora 5 p. m. și până noaptea târziu, are loc *la Copou Kermesa* organizată în folosul *cantinei școlare „Spiru Haret".*

S'au pregătit numeroase și variate surprize.

x Direcțiunea liceului Național invită părinții și corespondenții elevilor acestui liceu precum și toate persoanele care se interesează de bunul mers al acestei școale, să ia parte la distribuția premiilor care va avea loc *Miercuri 8 Iunie orele 10 dim. în localul Cinema „Phoenix".*

x **Miercuri 8 Iunie reapare** ziarul „Calendarul" de subt direcția d-lui Nichifor Crainic.

x **Consfătuirea cuziștilor.**— La locuința d-lui prof. A. C. Cuza a avut loc o conferință a președinților de organizații județene ale L. A. N.C-ului.

La ordinea zilei, împacarea L.A.N.C. cu garda de fer și noile alegeri ce se vor efectua în curând.

In privința alegerilor s'a decis reluarea activității în fiecare județ, pentru pregătirea alegătorilor. S'a mai decis ca în curând să aibe loc un congres al tuturor comitetelor L. A. N. C-ului din țară.

Fixarea datei și localității se va face ulterior.

Cât despre împacarea cu Garda de fier, pare se că această chestie a fost amânată.

x In ultimele zile au fost ceruți în faliment d. H. Tirer de către d. S. Kaizerman și d-na Roza Kahane de d. Zimer et. comp.

x D. C. Rusovici, cunoscutul proprietar, a făcut contestație contra punerei moșiei Hărpășești în posesia societății de Credit industrial, întrucât beneficiază de legea conversiunei.

x Parchetul de Vaslui a terminat cercetările în chestia fraudelor dela perceptiile din jud. Vaslui.

Au fost dați în judecată Iancu Motaș perceptorul dela Cosmești-Vaslui și Gh. A Catrinei, perceptorul dela Laza.

PROBLEMA AVORTULUI

din punct de vedere social-economic

(Continuarea din pagina I-a)

greutăților de tot soiul de a întreținea și crește copii mulți, așa cum i-a dat prolificitatea vremurilor patriarhichale și religioase de altă dată.

Viața femeiei s'a prefăcut, purtările ei sunt mai degajate și libere, portul a luat o înfățișare pentru unii poate puțin indecentă, sportul și viața publică au prins femeile în angrenajul lor.

Dar sufletul femeilor nu s'a schimbat în fondul lui biologic, pentrucă biologia nu se lasă ușor transmutată. Caracterul femenin cu tot sexualismul mai pronunțat și viața mai liberă, n'au știrbit nici finețea trăsăturilor trupești și cu atât mai puțin a celor sufletești a femeilor de azi. „Blestemul" maternității își are însă acum mai mult decât o îndreptățire și nu din indiferență sau brutalitate, ci dimpotrivă tot din dragostea pentru copii și din marea grijă pentru anevoioasa lor creștere.

Rezerva, preventivele, raclajele și avorturile, tehnica neomalthu-

din pricina unui *păcat modern,* nu din pricina scoborârei sentimentului de maternitate, și cu atât mai puțin din vre'o dorință mistică de a stinge specia umană. Vitregia vieții economice și ticăloșia celei sociale explică pe deplin ocolul prolificității și chiar al maternității.

Societatea suferă firește din pricina acestei ocoliri. Eugenica este o știință încă prea tânără. Legile hereditații sunt imprecise. Iar technica de perfecționare a speciei-om nu a dat încă vre-un rezultat asemănător cu acel al încrucișărilor din speciile animale a plantelor, grânelor și florilor.

Nașterea de *plus-valori* aparține hasardului și *numai dintr'un cât mai multe plus valori.* O descreștere a nașterilor înseamnă și o descreștere a plus-valorilor. Iată *marea pagubă a omenirei de pe urma neomalthusianismului.*

Și dacă în legătură cu descreșterea voită a populației ne-am întoarce la Malthus, la teoria malthusiană, ne putem lua îndrăzneala de a spune că ea și-a găsit azi mai mult decât oricând sfârșitul pe care l'a meritat.

In toate țările și în cele cinci continente se mai găsește loc pentru o înmulțire imensă a populației iar producțiunea modernă are mijloace inepuizabile pentru existența și buna starea materială și culturală a omenirei întregi. Schimbarea formei de producție și repartiție, și refacerea societății prin *socializarea omului* vor înlătura astfel toate greutățile și aberațiile vieței de familie și vor normaliza și înobila relațiile dintre sexe.

Până atunci nu putem decât condamna rigorile legislației care lovesc mai cu seamă în femeile din clasele mizere, să cerem aprecierea *elementului social* în materie de avort și în primul rând *îngrijirea în spitale de către specialiști rutinați fără urmărirea penală a cazurilor de avort.*

Aceasta cu atât mai mult, cu cât mijloacele de *prevenire* a nașterilor măsurile cele mai îndreptățite și inofensive nu au intrat îndeajuns în uzul pe care neomaltusianismul voit sau silit, il reclamă.

x Bătăturile le înlăturați sigur cu „Coricol".

Depozit : Farmacia Polak, str. Ștefan cel Mare.

MAREA DEMONSTRAȚIE A PROPRIETARILOR URBANI

Congresul regional dela Iași.— Apel la Rege

Congresul proprietarilor ipotecați din Moldova, Basarabia și Bucovina a avut loc ieri dimineață în sala Camerei de comerț.

Deschiderea congresului

D. *Petru Pogonat*, președintele asociației din Iași, a deschis congresul, salutând pe oaspeți.

D-sa a arătat că nemulțumirile claselor sociale au fost întotdeauna o primejdie reală pentru guverne: suferințele poporului au trântit guvernul Iorga.

D. Petru Pogonat

Oricare va fi guvernul ce va veni, să tragă învățăminte din cauzele căderii guvernului Iorga. D. Pogonat face apoi apel la unirea proprietarilor ipotecați din toată țara, și citește câteva telegrame de aderiuni venite din diferite orașe.

Criza morală din Basarabia

D. Gr. Ohanof, Chișinău aduce salutul și aderiunea proprietarilor din Basarabia, îndreaptă acuzații contra creditelor funciare urbane; și arată că în Basarabia criza morală este accentuată mult.

— „Decăderea proprietarilor urbani, singurii reprezentanți ai burgheziei, a spus oratorul, sprijină și desvoltă curentele extremiste în Basarabia.

Starea tragică din Bucovina

D. *I. D. Einhorn* salută congresul în numele celor 12.000 proprietari ipotecați din Cernăuți, și arată că asanarea datoriilor acestora salvează și capitalul creditorilor.

D. *dr. Topa* aduce salutul Bucovinei și arată chipul dezastruos în care se fac vânzările silite. Proprietarii ipotecați cer conversiunea datoriilor.

Un discurs impresionant a fost acela al d-lui *av. Chinsbrauner* din Cernăuți. D-sa a arătat că din cele 700 milioane polițe protestate în toată țara, 800 milioane s'au produs în Bucovina. Și în loc de măsuri de îmbunătățire, s'a dublat numărul perceptorilor.

Intre urbani și rurali

D. *ing. Roșu-Ploești*, în numele Federației economice, aduce salutul Prahovei, care nu mai este valea de aur, ci valea plângerii. La Ploești, datoriile urbane se ridică la un miliard 264 milioane lei; negustorii și industriașii plăteau dobânzi de 24 la sută și impozite 18 la sută. Cine câștigă azi 42 la sută?

La conversiunea datoriilor s'a făcut deosebiri între urbani și rurali în favoarea acestora din urmă, pentrucă orășenii reprezintă 80 la sută din impozite și sătenii 80 la sută din alegători.

Se știe precis că în Basarabia, agenți bolșevici, cu bani sovietici, au cumpărat case. Starea de spirit e de așa natură, încât Rusia a îndrăznit să ceară un plebiscit în Basarabia.

Un incident vesel..

Continuându-și discursul, oratorul atacă vehement toate partidele, taxând pe deputați și foști demnitari drept șarlatani.

D. *Pogonat* întrerupe: „Vă rog, sunt președintele organizației locale a partidului poporului și am fost deputat; iar d. Herovanu a fost deasemenea deputat;

D. Roșu atenuează prima declarație și a terminat spunând că dacă guvernul ce va veni va fi un guvern de cămătari, va fi revoluție!

...și unul serios

D. Ghik aduce salutul Bălților și atacă „Creditul funciar urban" din Iași.

D. *Cristian* încearcă să apere instituția; se produce tumult.

D. ing. *Rizescu* a arătat că bugetul creditului a fost urcat de la 2.700.000 la 12 milioane.

Liniștea a fost restabilită și a luat cuvântul d. *Alfons Herovanu* care a ținut un discurs frumos, în care a desbătut toate problemele ce frământă opinia publică.

D-sa a arătat necesitatea votării unei legi de asanare a datoriilor proprietarilor ipotecați.

Manifestație pentru Rege

D. ing. Rizescu: „Suveranul a spus: Durerile poporului sunt durerile mele și bucuriile poporului sunt bucuriile mele. Știm că Regele suferă acum de durerea noastră; Să-l rugăm să intervie pentru noi cu augusta sa autoritate, pentru ca bucuria noastră să fie și bucuria Lui".

Intreaga asistență se scoală în picioare și ovaționează pe Suveran.

D. Zamfir aduce apoi salutul Uniunei micilor industriași, după care d. Pogonat închide ședința, mulțumind congresiștilor care au participat.

Apel la Rege

S'a expediat apoi următoarea telegramă suveranului:

„Proprietarii urbani ipotecați din Iași cu delegați din Moldova, Basarabia, Bucovina și Muntenia, întruniți astăzi 5 Iunie în congres regional în sala Camerei de Comerț, își îndreaptă toată speranța către marele nostru Suveran care în aceste timpuri de restriște a dat dovadă că știi însuflețește bucuriile și durerile poporului Său pe care îl cârmuește.

Majestate

Proprietarii ipotecați, în disperarea lor, se pleacă cu smerenie la picioarele Tronului, implorând Regelui lor ca, la ziua împlinirei de doi ani de domnie să ni se acorde ca o grațiere: *suspendarea vânzărilor silite*, pentru a aduce liniștea în căminurile noastre, ca o măsură tranzitorie, până la legiferarea completă a asanărei datoriilor urbane inclusiv și cele dela creditele urbane Iași și București".

Asistența a condus apoi pe d. P. Pogonat și pe oaspeții din provincie, până în Piața Unirei.

M. Săveneanu

Au început neînțelegeri între brutari și morari

Pâinea nu se va scumpi

Cartelul brutarilor cu morarii, a început să nemulțămească chiar și pe brutari.

La întrunirea de Sâmbătă seara, un brutar a cerut ca brutarii să aibă permisiunea să cumpere făină de unde îi se dă mai ieftin, deoarece o mulțime de ofertanți se prezintă zilnic cu făină mai bună și mai ieftină ca a morarilor ieșeni.

S'a încins o discuție și brutarul în chestie... a fost bătut!

A început să sosească făina din Bălți

Azi dimineață a sosit primul vagon de făină din Bălți.

Brutarii au fost convocați la primărie. Ei au comunicat primarului că primesc făina ce li s'a adus.

*

Azi dimineață d. primar P. Bogdan a fost înștiințat că o moară din Chișinău oferă făină necesară pentru Iași cu 5,10 lei gară Iași.

Un reprezintant al morarei sosește mâine în localitate spre a semna contractul cu primăria.

Brutarii se angajează să menție prețul pâinei

Precum am relatat, în ședința de Vineri a delegației permanente s'a hotărât să se avertizeze cei 24 brutari care au închis localurile, că în cazul când nu deschid localurile până în 5 zile, li se închid brutăriile.

Azi dimineață o delegație compusă din d-nii Haimsohn și ing. Forșt s'au prezentat d-lui primar P. Bogdan și i-au înmânat o cerere prin care roagă sa nu se oblige deschiderea brutăriilor închise.

In schimb ei se obligă să menție prețul actual al pâinei, deși morarii ieșeni le-au urcat prețul făinei.

D. primar P. Bogdan a răspuns că va prezenta memoriul lor, delegației permanente care va decide.

S. Maur

x Ați întrebuințat **Crema de lăcrămioare**? Ea este emulsie vegatală cu parfum natural de lăcrămioare, ușor absorbită de piele dându-i hrana indispensabilă și făcând-o catifelată, suavă, parfumată. Depozit: Farmacia Dr. Beceanu Piața Halei Iași.

Mișcarea populației în orașul Iași

Căsătorii.—Nașteri.--Decese.—Divorțuri

4—5 Iunie

La starea civilă a primăriei Iași s'au făcut ieri următoarele înregistrări.

Căsătorii: — Heinăh Froim, (27 ani), cu Haia Seindla Trobeci (26 ani) str. Vasile Lupu No. 67.

— Strul Iser Waldman (42 ani) cu Hana Solomon (34 ani) str. Apelor No. 1.

— Iţcu Calmanovici (33 ani) Mina Goldman (29 ani) str. Vântu No. 32.

— Seharia Itic (24 ani) cu Mirel Ana Braunștein (23 ani) str. Bularga No. 18.

— Șmil Favel Iosip (30 ani) cu Leia Bercovici (28 ani) str. Pantelimon No. 40.

— Aizic Rudic (27 ani) cu Fani Caufman (25 ani) str. A. Panu No. 42.

*

Nașteri: — Adela fiica d-nei Liba (24 ani) și a d-lui Meier Wolf Haim (28 ani), str. Socola No. 4.

— Ecaterina Tamara fiica d-nei Raia (19 ani) și a d-lui Misu Ignătescu (28 ani) str. Ipsilante No. 25.

— Ion fiul d-nei Domnica Gheorghesanu (18 ani) str. Cizmăriei No. 4.

— Aspazia fica d-nei Natalia (41 ani) și a d-lui Nicolae Ciobanu (47 ani) str. Silvestru No. 4.

— Paulina fica d-nei Elena (19 ani) și Costică Geantău (22 ani) Valea Seacă—Bacău.

— Ecaterina fiica d-nei Maria (28 ani) și Gh. Crivei (32 ani) str. Rosetti No. 5 (fost Țicăul de sus).

— Mimi fiica d-nei Natalia (40 ani) și a d-lui Florea Ciucă (34 ani) str. ing. Scutaru No. 17.

— Petru fiul d-nei Maria (27 ani) și al d-lui Gh. Zaharia (40 ani) str. Cupidon No. 5.

— Constantin fiul d-nei Maria (32 ani) și a d-lui Mihai Iacob (32 ani) str. Carpați No. 44.

*

Decese.—Moise Starc în vrâstă de 90 ani str. Nicolina No. 73

— Maria Florescu în vrâstă de 9 luni, str. Zefir No. 29.

— Erodita Berhoi, în vrâstă de 43 ani, str. Hanciuc No. 6.

— Mihai Popescu în vrâstă de 48 ani, șos. Națională No. 24.

— Elisabeta Guțu în vrâstă de 80 ani din Nicoreni-Bălți.

—Georgeta Schliacof, în vrâstă de o lună, str. F. No. 12.

*

Divorțuri — Ion Dan, 40 ani, funcționar, a divorțat de Ioana Pojogo de 27 ani, după 5 ani de căsnicie. Divorțul s'a pronunțat în favoarea soției.

Intrunirea de ieri

dela clubul lupist

La clubul partidului țărănesc-lupist a avut loc ieri o frumoasă întrunire. Numărul intelectualilor se mărește zilnic.

Și pe ziua de ieri au fost primiți în club d-nii, dr. Pineles, medic la spitalul „dr. Ghelerter", d. Adrian Calus, d. arhitect Schorr, și cunoscutul comerciant d. Jean Olivenbaum pe cari d. profesor I. Borcea, prezidentul organizatiei, îi salută cu simpatie.

Apoi d. profesor Borcea, într'o cuvântare înimoasă, ocupându se de situația politică, spune că d. dr. Lupu, șeful partidului țărănesc, e singurul care a rămas statornic în principii pentru constituționalism și democrație.

Azi la noi e un haos. Pentru a salva țara din acest neant, doctorul Lupu a declarat că e gata de a da concurs necondiționat unui guvern de concentrare, în care să intre șefii de partide. Altfel, nu.

D. profesor *Hudiță* ține o interesantă conferință, care a captivat auditorul.

Dl. C. R. Ghiulea dă câteva relațiuni. Apoi d. Mihai Borcea încheie seria cuvântărilor și aduce o notă originală în sensul că vina d-lui Argetoianu e mult mai mică decât a predecesorilor săi în ce privește situația financiară. Apoi d. Mihai Borcea omagiază p. d. dr. Lupu.

Membrii clubului au petrecut o oră în convorbiri interesante și de actualitate.

INFORMAȚIUNI

x **Dela Ad-ția Financiară** — Astăzi s'a continuat cu plata jumătății de salariu pe Mai. S'a plătit circa 8 milioane lei, — primindu-și din drepturi întreg corpul didactic primar din oraș și județ; regimentele din garniznane și facultatea de medicină.

D. Ilie Florescu ne spune că peste câteva zile, după prima rată a salariilor va fi lichidată,— va începe a face plăți din rata doua.

x **Pentru supușii străini.** — Chestura Poliției Iași aduce la cunoștința supușilor străini care solicită termen de rămânere în țară 1 Iunie 1933 prin comisiunea de revizuire locală, următoarele: trebuesc să aibă pașapoarte prelungite cu 2 luni peste termenul solicitat.

Străinii sunt obligați a plăti taxele de timbru prevăzute de legea timbrului pe categorii la Administrația Financiară făcând dovada de profesiunea exercitată.

x **Teatru de revistă** — Azi au început la testrul „Phoenix" repetițiile companiei de revistă și comedie muzicală „Etc.". Inaugurarea se va face curând cu spectacolul: *Punct... și de la capăt!...*" în zece tablouri și un prolog de Alex. Pogonat.

Ansamblul întrunește elemente de prim ordin, aduse din București, fiind complectat cu mai mulți artiști ieșeni.

Direcția trupei ne roagă să anunțăm că este în căutare de fete tinere și chipeșe pentru cor și balet. Amatoarele se pot adresa zilnic la „Phoenix".

x Serbarea de sfârșit de an la școala normală de fete „M. Sturdza", are loc Miercuri 8 Iunie, ora 6 seara, când se va face și împărțirea premiilor.

Expoziția școlii e deschisă cu începere de astăzi.

x **Comerciant eliberat.**— Dl. I. Cunovici, comerciant din str. Cuza-Vodă, a fost pus Vineri în libertate de către judecătorul de instrucție, constatându-se că nu-i caz de bancrută frauduloasă.

D. Cunovici a cerut lichidare judiciară. Pasivul este de 600.000 lei; iar activul de 200.000 lei.

x Sâmbătă 4 Iunie a. c. Trib. Secția II în urma Piedoariei d-lui Avocat Cezar Ioan, a infirmat mandatul de arestare a fostului Secretar Dascalu Ioan dela Universitatea din Iași.

Parchetul a făcut apel care va fi dezbătut astăzi.

x Propaganda Național-țărănistă a fost eri inaugurată în județ.

D. dr. Th. Bulău a vizitat orașele Podul-Iloaiei și Tg. Frumos luând cuvântul la întruniri.

x **Din județ.**— Răufăcători au spart un geam și s'au introdus în locuința d-lui Lt. Ionescu din Bucium, furându-i 4500 lei și mai multe lucruri.

— Guardul comunei Bucium, Gh. Ghinoaei a împușcat mortal cu un foc de revolver, pe un individ necunoscut care i s'a părut suspect.

— Săteanul Gh. Axinte din Dorobanț a ultragiat și amenințat pe învățătorul I. Vechi, pe când acesta executa cu elevii săi aplicațiuni agricole.

— Frații Ion și Zamfir Z'ăvog au bătut grav pe mama lor Zamfira din satul Aroneanu.

x **„Crema Miraculoasă"** distruge petele de pe obraz, albește și catifelează pielea, dându-i o fineță deosebită și un parfum delicios. Depozit: Farmacia Dr. Rătianu, Str. Cuza Vodă 48. Se trimite contra ramburs ori unde s'ar cere. 1

INȘTIINȚARE

Subscrisa Ana Gh. Gavrilescu, soția acum defunctului Gh. Gavrilescu fost prim grefier la Curtea de Apel Iași, în calitate de tutrice legală, invit prin aceasta pe toți creditorii acestei succesiuni să bivoiască a se prezenta, aducând creanțele în original la Corpul de Pvrtăței al Trib, Iași în ziua de 11 Iunie 1932 orele 4 p.m. pentru ca în fel acesta să pot lua cunoștință de întregul pasiv al succesiunei, pentru a cărui lichidare urmând a beneficia de legea pentru asanarea datoriilor agricole.

ANA GH. GAVILFSCU
Iași str. Sf. Lazăr 49

Doctor A. DASCAL
BOLI INTERNE
VENERICE ȘI SIFILIS
Tratament radical al Blenoragie acute și cronice; al sifilisului în toate perioadele boalei.
Băi de lumină, Diatermie Microscopie
Cons.: 8-10 a.m. și 2-8 jum. seara
Iași, str. Cuza Vodă No. 42
vis-à-vis de Camera de Comerț

ONOR. SOC.
Asigurarea Românească
BUCUREȘTI

Subscrisa Elena Grigoriu cu domiciliul în Iași str. Oancea No. 54, asigurată cu polița No. 151725 T. A. am avut fericirea să-mi sorteze polița, la tragerea care a avut loc la București, în ziua de 31 Maiu 1932, și astăzi primind suma de:

LEI 20.000 (două zeci mii), găsesc prilejul ca odată cu mulțumirile mele și ale familiei, să-mi arăt marea bucurie care o simt, văzând la ce mare dezvoltare a ajuns Societatea „Asigurarea Românească" singura instituție în materie de asigurări, cu caracter pur Românesc.

De asemeni aduc mulțumiri Direcțiunei locale a Soc. Asigurarea Românească din Iași str. Lăpușneanu No. 40, cât și d-lor Inspectori N. Stescu și A. Schiller, pentru modul culant cu care mi-au achitat suma.

Cu toată stima
(ss) ELENA GRIGORIU

Iași 5 | VI 1932.

Reprezentanți
în toate orașele, se caută pentru desfacerea PERIEI ELECTRICE DE ASPIRAT PRAFUL, **„m u m"!**
Fără motor, fără contact electric.
Preț p. detaliu Lei 250 bucata
Cereți mostre contra ramburs dela:
„Centropa" Cernăuți, strada Lascar Luția 4.

Informațiuni

x D. dr. D. Goldstein, stabilindu-se în Iași, consultă zilnic str. Tataraș 85.

x *Frumusețea* e una din cele mai puternice arme ale femeei. Crema de zi *Khasya* vă face și vă menține frumoase! Depozit: Farmacia Polak, str. Ștefan cel Mare.

x **S'a pierdut** un câne negru Coker, care răspunde la numele „Daisy".

Găsitorul este rugat a-l aduce la d. Maior Gh. I. Buznea, str. Carol 11, unde va primi o recompensă bună.

TEATRUL NAȚIONAL
„Revue des danses"
jucată de d-șoare și domni din societate, elevele d-nei Ing. Comănescu.

Epitropia Bisericei Cuvioasa Paraschiva Iași Păcurari 6
PUBLICAȚIE

Se face cunoscut că până în ziua de 12 Iunie a. c. orele 11 dim. se vor primi la Biserica Cuvioasa Paraschiva din Iași strada Păcurari 6, oferte închise însoțite de modele și un deviz, pentru pictura acestei Biserici și renovarea catapetesmei.

In oferte se va prevedea materialul ce urmează a fi întrebuințat precum și prețul respectiv, până la concurența maximă a sumei de 240,000 lei pe care Epitropia o poate pune la dispoziție. De asemenea se va arăta dacă a mai efectuat lucrări de pictură bisericească și unde anume.

Ofertele vor fi deschise în fața unui juriu de specialiști care vor alege modelele cele mai artistice și devizul cel mai avantajos. Lucrarea urmează să înceapă cel mai târziu 25—30 a. c. spre a se putea termina în cursul verei acestea. Pentru planul bisericei renovată și orice informații se va adresa d-lui Inginer Șef Andriescu Calle str. Buzdugan 8 Iași.

Epitropia

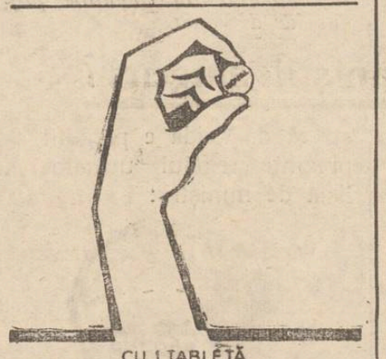

CU 1 TABLETĂ
Noval
ÎNLĂTURAȚI IMEDIAT
DURERI DE CAP, DE DINȚI
MIGRENE, NEVRALGII
MENSTRUAȚII DUREROASE etc.
Cereți la farmacii cutii originale

Pentru Premiile Școlare
Se recomandă domnilor învățători următoarele lucrări de propagandă Culturală ale D-lui *Victor Munteanu* distinsul publicist, fost inspector și subdirector în Ministerul Instrucțiunii.
1. **Simbolul educației pentru Copiii din România.** Preț redus 5 lei
2. **Sfaturile învățătorului cu sătenii asupra alcoolismului (5 Conferinți).** Prețul redus 10 lei

Broșurile se găsesc la librăria SOCEC (Iași)

VÂND casă nouă în str. Tataraș. Confort modern. Instalație de apă, lumină. A se adresa la ziar sub P.

SE CUMPĂRĂ un motor electric de un cal putere, 220 volți, 400 ture, curent alternativ. Ofertele se vor depune la d. B au Cinemat. Sidoli sau la „Urania" str. Săulescu No. 7.

PIERDUT actul de naționalitate și buletinul de la biroul populației. Il declar nul și fără valoare în mâinile oricui s'ar găsi.

PAVEL ZĂMBREANU
Com. Văscăuți Soroca

SUBSEMNATUL C-tin Budeanu de profesiune electrician mecanic domiciliat în Vaslui strada Radu Negru No. 12 pierzând recipisele: 1) Lei 200 din 15 Sept. 1924 No. 50, 2) Lei 200 din 15 Sept. 1924 No. 179, 3) Lei 200 din 15 Oct. 1924 No. 373, 4) Lei 200 din 15 Nov. 1924 No. 525, 5) Lei 200 din 17 Ian 1925 No. 55, 6) Lei 200 din 21 Fevr. 1925 No. 244, 7) Lei 200 din 18 Mai 1925 No. 684, 8) Lei 200 din 16 Iunie 1925 No. 748, 9) Lei 200 din 17 Iulie 1925 No. 956, 10) Lei 200 din 17 August 1925 No. 104 în sumă totală de Lei 2000 (două mii) pe care am depus-o la Banca Popu'ară a pers. Soc. Com. de Electricitate din Iași, le declar nule și fără voloare în mâinile ori s'ar găsi.

Constantin Budeanu

Cumpărați covoare persane din depozitul „T E B R I Z"
Strada Stroescu No. 16

Extract depe sentința Civilă a Tribunalului Iași S. I-a No. 440 din 28 Septembrie 1931
EXTRACT

Prin sentința civilă a acestui tribunal Nr. 440 din 28 Septembrie 1931, Sindicatul profesional al patronilor zugravi și vopsitori din Iași, a fost recunoscut persoană juridică, sentință care devenind definitivă s'a trecut în registrul respectiv al persoanelor juridice la No. 114 | 932.

Grefier, Indescifrabil
No. 22834 din 4 Iunie 1932

PUBLICAȚIUNE
No. 15017 din 3 Iunie 1932

Se aduce la cunoștința celor interesați că în ziua de 21 Iunie a. c. ora 11 dimineața se va ține în localul acestei Primării din str. Alexandri No. 14 licitație publică pentru: concesionarea closetului din piața Halei.

Licitația se va ține în conformitate cu art. 88—110 inclusiv din legea Contabilității publice, regulamentul O. C. L. și normele publicate în Monitorul Oficial No. 127 din 4 Iunie 1931.

Toate persoanele cari vor lua parte la licitație vor depune pe lângă ofertă și o garanție de 5 la sută din suma oferită iar oferta se va face în conf. cu caetul de sarcini cari pot fi văzute în fiecare zi dela ora 8—12 în localul acestei Primării str. Alexandri 14.

DOCTOR
M. MATASARU
Specializat la Paris—fost asistent de spital la Paris
Boli Interne:
INIMA, PLĂMÂNI
și tratamentul tuberculozei pulmonare cu Pneumatorax artificial
Str. Mărzescu 16 (parter)
Cons. 9—10 a. m. și 3—6 p. m

ULTIMA ORĂ

Spre un guvern naţ.-ţărănist pur

Tratativele cu georgiştii întimpină dificultăţi

In după amiaza de Sâmbătă şi toată ziua de Duminică, „Opinia" a informat publicul prin afişări şi ediţii speciale, asupra mersului crizei politice. S'a remarcat încă-odată modul rapid şi cu desăvârşire exact de informare, al ziarului nostru, evitând a da curs la informaţiuni fanteziste şi la zvonuri necontrolate.

Iată noutile ştiri ce ne-au fost transmise :

•

Bucureşti 6 — Aseară la ora 6, d. Al. Vaida-Voevod a primit dela Rege însărcinarea să alcătuiască un guvern de alegeri.

Fruntaşul ardelean a început imediat consultările, luând contact cu şefii de partide.

Liberalii refuză

La ora 8 seara, d. Vaida a vizitat pe d. I. G. Duca, invitând partidul liberal să participe la guvernul de alegeri. D. Duca a refuzat.

După plecarea d-lui Vaida, şeful liberalilor a dat un comunicat în care spune :

— D. Vaida a propus partidului liberal participarea la un guvern de alegeri. Consecvent cu atitudinea fixată de conducerea partidului, d. Duca a refuzat. Un guvern neutru de alegeri, nu poate fi prezidat de un om de partid cum este d. Vaida. Pe de altă parte, evenimentele sânt prea grave, pentruca ţara să fie lipsită câtva timp de o guvernare efectivă.

Şi celelalte partide refuză

D. Vaida a vizitat apoi pe d. Dr. N. Lupu, propunându-i colaborarea.

D. dr. Lupu a refuzat, pe motiv că avem nevoe de un adevărat guvern neutru, pentru alegeri libere, — nu un guvern al unor partide contra altor partide.

Deasemenea, nu se împacă cu mărturisirea d-lui Vaida că vine fără nici un program faţă de nevoile imediate ale ţării.

*

A urmat vizita la d. Octavian Goga. Şeful „agrarienilor" a întrebat pe d. Vaida dacă are posibilităţi imediate de achitare a salariilor şi pensiilor.

Primind un răspuns negativ, d. Goga a refuzat colaborarea.

Şeful „naţional-agrarienilor" a declarat ziariştilor că d. Vaida nu este o garanţie că s'ar face alegeri imparţiale. Apoi, astăzi avem nevoe de un guvern cu răspundere şi care să prezinte soluţii imediate.

*

Vizitat de d. Vada, d. mareşal Averescu a răspuns că rămâne la punctul de vedere exprimat în primul moment, adica: o colaborare a partidelor care au mai guvernat.

La plecare d. Vaida a spus Mareşalului că *dacă nu reuşeşte să obţie colaborări, e hotărât să alcătuiască un cabinet pur naţional-ţărănist şi să efectueze alegeri până în 6 săptămâni.*

*

D. Vaida s'a dus şi acasă la d. Iorga, dar nu l-a găsit şi s'a mulţumit să-şi depue carta de vizită.

Tratativele cu georgiştii

Neînţelegere dela distribuirea departamentelor

Tratative mai ample au fost duse de d. Vaida cu d-nii George Bratianu şi general Arthur Vaitoianu.

D. G. Bratianu

Cercurile informate precizează că s'au propus georgiştilor: instrucţia (G. Bratianu), comunicaţii (general Vaitoianu) şi un subsecretariat la interne (C. Toma).

D. Bratianu a ripostat că pretinde alegeri pe liste comune; sau candidaturi pe liste separate, însă departamentul internelor să fie ocupat de d. general Vaitoianu.

D. Vaida a venit cu o nouă propunere; oferă georgiştilor instrucţia publică, externele, domeniile şi un sub-secretariat la interne.

D. Bratianu a răspuns însă că nu renunţă la interne. Sau în cazul cel mai rău, admite ca internele să fie conduse de o persoană complect neutră, având ca subsecretari un naţional-ţărănist şi un georgist.

D. Vaida n'a acceptat, şi a comunicat că aşteaptă răspunsul d-lui Brătianu până astăzi dimineaţă la ora 10.

Pe de altă parte, astă noapte la ora 2 *d. G. Brătianu a declarat ziariştilor că-i este imposibil să colaboreze în condiţiile propuse de d. Vaida.*

Naţionali-ţărăniştii singuri ?

Astă noapte la ora 1, biroul partidului naţional-ţărănesc s'a întrunit acasă la d. I. Lugojanu.

După terminarea şedinţei, d. I. Mihalache a declarat ziaristilor :

— Biroul partidului nostru a dat d-lui Vaida mînă liberă să lucreze cum va crede de cuviinţă.

*

Cercurile naţ-ţărăniste pretind că d. Vaida are mandat nelimitat şi că la nevoe va alcătui un guvern pur al partidului naţional-ţărănesc.

Este interesant amănuntul că d. Vaida a telefonat la Cluj să i se trimită imediat fracul şi decoraţiile.

Astăzi, în cursul dimineţii, e probabil că d. Gh. Bratianu se va prezinta în audienţă regelui. Apoi va veni la Palat d. Vaida pentru a da seamă de rezultatul tratativelor sale.

*

Ziarul „Cuvântul" crede a şti că d. Vaida e pregătit să prezinte regelui următoarea listă de miniştri :

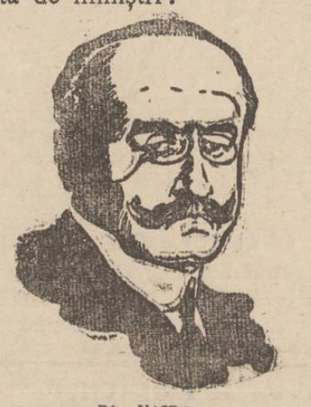

DI. VAIDA

Preşidenţia şi externele Al. Vaida; *finanţele* G. G. Mironescu; *internele* Eduard Mirto; *domenii* Potârcă; *justiţia* Voicu Niţescu; *instrucţia publică* Petre Andrei; *comunicaţii şi muncă* între d-nii Gr. Gafencu şi D. R. Ioaniţescu; *industrie* I. Lugojanu; *armata* general Ştefănescu-Amza.

Subsecretari de stat Armand Călinescu şi I. Popp la interne; M. Ghelmegeanu la agricultură; Viorel Tilea la preşidenţia consiliului.

Acţiunea liberalilor

Sfatul parlamentar a partidului liberal, întrunit aseară sub preşidenţia d-lui I. G. Duca, a hotărât să facă o înverşunată opoziţie unui guvern Vaida, indiferent sub ce formă se va constitui.

Partidul va lansa un manifest către ţară.

In ziarul „Viitorul" va apărea astăzi un articol semnificativ, întitulat: „Guvernul Boilă-Vaida".

*

D. Titulescu mai rămâne în Bucureşti câteva zile. Apoi va pleca direct în Elveţia, pentru a reprezenta România la conferinţa reparaţiilor convocată la Lausanne, în a doua jumătate a lunii Iunie.

Accident de automobil

Bucureşti 6 —Pe str. Şerban-Vodă, autobuzul No. 15208 s'a ciocnit violent cu tramvaiul No. 12.

Patru comercianţi, serios răniţi, au fost transportaţi la spitalul Brancovenesc.

Ştiri poliţieneşti

Sălbătăcie.—In hală a izbucnit o ceartă violentă între locuitorul N. Manole din com. Ciureala şi femeia Anastasia Bejan din str. V. Ureche Nr. 10.

La un moment dat N. Manole s'a repezit asupra femeii şi a muşcat-o de abdomen, provocându-i răni atât de grave încât a fost necesară trimiterea ei la spital.

Accident. —Pe str. Mârzescu locuitorul M. Crăciun din str. Ştefan cel Mare 13 a dat cu bicicleta peste copilul Burşti din str. Gh. Mârzescu 36, provocându-i leziuni serioase.

Sinucideri.—Proştituata Aglaia Păduraru dela hotelul Bejan a încercat să se sinucidă bând o cantitate de creolină. Dusă la spital, i s'au făcut spălături şi a fost pusă în libertate.

— Locuitorul Iosub Catz din str. Apelor No. 2 a incercat să-şi curme viaţa, bând o cantitate de sodă caustică. El a fost internat la spital.

Devastare.— In cursul nopţii indivizi necunoscuţi au devastat atelierul de firme al d-lui Drucker din str. Lozonschi. Sânt bănuiţi doi lucrători congediaţi.

Rep.

x **„Chino-vinul Dr. Rătianu"** cu China, Kola, Coca, Genţiană şi Glicerofosfat de Calciu întăreşte organismul dându-i vigoare. Se recomandă convalescenţilor şi anemicilor.

Depozit: **Farmacia Dr. Rătianu** str. Cuza Vodă 48. 1

x Marţi 7 Iunie c. orele 7 p. m. se va oficia, cu o deosebită solemnitate, în biserica *„Sf. Andrei"* din localitate, botezul a trei copii ai căror părinţi au aparţinut până nu de mult sectei evangheliştilor. Intorcându-se la ortodoxism, părinţii cer acum ca copiii lor, — rămaşi nebotezaţi după credinţa şi practicile sectanţilor, — să primească botezul. Săvârşirea tainei va fi îndeplinită de pr. C. Vuescu, parohul biserieii, înconjurat de epitropi şi consilieri.

Bunii creştini sunt invitaţi a lua parte.

x **LA CERNAUŢI** se găseşte zilnic ziarul „Opinia" la chioşcul din piaţa Unirei (halta tramvaiului) precum şi la debitele principale din oraş.

MARI ŞI INDRAZNEŢE FRAUDE

CU TIMBRELE CASEI DRUMURILOR

Constanţa 6.— La Casa de mărfuri la gări Constanţa, s'a descoperit o vastă afacere cu timbre false. A fost arestat funcţionarul C. Nicopolschi.

S'au găsit coli intregi cu timbre ale Casei drumurilor, falsificate în mod nedibaci şi cu verso ne-gumat.

Se pare că timbrele false au fost lucrate la Budapesta; apoi introduse şi distribuite în ţară. Banda are ramificaţii în mai multe oraşe; iar fraudele s'ar urca la zeci de milioane lei.

ORA 2

Guvernul Vaida

9 miniştrii au depus jurământul

Buc. 6.— D. Vaida a prezintat suveranului lista noului cabinet alcătuit deocamdată din elemente naţional-ţărăniste. Astăzi la prânz următorii miniştri au depus jurământul :

Vaida (preşedinţia şi interne) — G. G. Mironescu (finanţe şi interimar la comunicaţii) — I. Lugoşanu (industria şi interimar la instrucţie) — Virgil Potârcă (justiţia şi interimar la domenii) — Amza Ştefănescu (armata) — Pan Halipa (ministru al Basarabiei) Em. Haţiegan (ministru al Ardealului)—V. Tilea (subsecretar la preşidenţie)—Rudolf Brandsch (subsecretar al minorităţilor).

Pentru ocuparea celorlalte departamente d. Vaida continuă tratativele cu d. George Brătianu. Deasemenea se duc tratative cu d. dr. Lupu, dar se pare că nu sânt şanse de reuşită.

*

La ora 1 şi jumătate, M. S. Regele, cu noui miniştri s'a dus la Băneasa, unde are loc o masă comemorativă cu prilejul împlinirii a doi ani dela aterisarea avionului cu care suveranul a venit în ţară.

*

La ieşirea dela Palat, s'a produs un incident sângeros. Un tânăr anume Lazăr Petrescu a huiduit pe d. Vaida. Publicul s'a năpustit asupra tânărului, care a primit lovituri atât de puternice, incât în stare gravă a fost dus la spitalul Colţea.

ORA 3

SOCIAL-DEMOCRAŢII INVITAŢI să intre în guvern

Demersul d-lui Vaida — Răspunsul socialiştilor

Buc. 6—D. prim-ministru Vaida s'a prezintat astăzi la sediul organizaţiei social-democrate, unde a avut o îutrevedere cu d. Titel Petrescu.

D. Vaida a cerut socialiştilor să intre în guvern. D. Titel Petrescu a convocat comitetul central al partidului pentru a da răspunsul. E aproape sigur că răspunsul va fi următorul;

Partidul social-democrat doreşte un guvern la care să participe toate partidele, cu renunţarea la prima electorală; sau un guvern neutru de alegeri sub preşidenţia d-lui Volanski, primul preşedinte al Curţii de Casaţie, ori a d-lui Andrei Bădulescu consilier la Casaţie.

„Partidul social-democrat ţine să cunoască soluţille economice provizorii pentru achitarea salariilor şi pensiilor, precum şi pentru ajutorarea şomerilor şi muncitorilor".

*

D. Vaida a luat interimatul ministerului muncii, d. Mironescu interimatul externelor şi d. Haţiegan interimatul comunicaţiilor.

D. Armand Călinescu a fost numit subsecretar la interne şi va depune astăzi jurământul.

In unele cercuri politice s'a răspândit zvonul că d. Titulescu ar accepta portofoliul externelor în cabinetul Vaida. Această versiune însă n'a fost confirmată.

Astăzi d. Vaida se va prezinta suveranului cu ultimele complectări ale guvernului.

Tot astăzi va avea loc primul consiliu de miniştri, în care se vor lua hotărâri cu privire la chestiunea salariilor şi pensiilor.

*

La ora 2 şi jum. masa dela Băneasa a luat sfârşit. Regele a ţinut un discurs, aducând mulţumiri pentru manifestaţia ce i s'a făcut.

INFORMAŢIUNI

x **Concursul de oină.**— La parcul sportiv dela Copou a avut loc ieri concursul interşcolar de oină.

Liceul Internat a fost clasificat I-iu (menţinând cupa câştigată anul trecut); Seminarul Pedagogic al II-lea; gimnaziile Alexandru şi Ştefan (reunite) în rândul III.

x *Compoziţiile d-lui profesor Sibianu* — Ziarele poloneze vorbesc cu elogii despre noua compoziţie a maestrului ieşan, d. Sibianu, intitulată „Taccaţina". Această lucrare muzicală a fost executată la Varşovia de d. Twrczinsky, profesor la conservatorul din capitala Poloniei. Bucata a fost bisată.

In cursul acestei luni, postul de radio din Viena va transmite cunoscuta compoziţie a d-lui Siblanu „Rapsodia română"; iar în seara de 9 Iunie, postul de radio Bucureşti va transmite „Doina" maestrului Siblanu, cântată de d. prof. Rabega (voce), cu acompaniament de orchestră.

INFORMAŢIUNI

x **Mercuri şi Joi vor fi probabil magazinele închise. „MOCA" invită onor. clientela să se aprovizioneze din timp.**

A APĂRUT
în editura „Naţională" S. Ciornei
Plecat fără adresă
Roman de *Cezar Petrescu*

Cheia tuturor celorlalte romane ale acestui apreciat autor în care se redă fidel imaginea unei epoci.

De vânzare la toate chioşcurile de ziare şi la depozitul general S. Peretz Piaţa Unirei.

Parcele de Vînzare
şi clădirile de pe terenurile din strada Sft. Lazăr 60
A se adresa la
Inginerii Goldenberg şi Nacht
str. Lăpuşneanu 40, Telef. 177

Orice fel de imprimate de la o cartă de vizită până la reviste şi ziare se execută în atelierele „Tipografiei „OPINIA"

Pentru cine are nevoe de cura de Karlsbad
„Indicaţiile şi contraindicaţiile
Curei de Karlsbad"
de Doctorul GR. GRAUR
medic balnear de Karlsbad
Un volum 72 de pagini apărut în Ed. „Adevărul" 40 Lei

PRIMARIA MUNICIPIULUI IAŞI
ORDONANŢĂ
No. 14808 din 2 Iunie 1932

Noi Petru P. Bogdan, Primarul Municipiului Iaşi.

Având în vedere raportul Serviciului Sanitar Veterinar al Municipiului Iaşi No. 366 | 1932 prin care ni se aduce la cunoştinţă că în oraşul Iaşi s'a declarat epizotia de febră aftoasă (boală de gură şi picioare) la vitele cornute dela cireada Abator-Iaşi. Având în vedere dispoziţiunile ar. 59 din legea de poliţie sanitară veterinară şi art. 184—191 din regulamentul general al aceliaşi lege, pe baza ar. 156 al d şi 160 din legea pentru organizarea administraţiunii locale.

ORDONĂM :

Pentru înlăturarea întinderei acestei boli : 1. Se interzice eşirea din Municipiu a animalelor bolnave. 2. Se va inocula orice animal sănătos din curtea unde s'a constatat boala, spre a scurta durata boalei. 3. Sunt libere pentru munca agricolă, în raza Municipiului animalele sănătoase sau vindecate. 4. Se interzice scoaterea şi transportarea furajelor din curţile infectate. 5. Se opreşte darea în consumaţie publică a laptelui nefiert, deoarece boala se poate propaga şi la om. 6. Se va da lapte fiert viţeilor, înlăturându-i dela mama lor. Boala la viţei este mai periculoasă, mortalitatea fiind de 75 la sută. 7. Pieile animalelor moarte de febră aftoasă se vor desinfecta şi transporta direct la tăbăcărie. Cei ce nu vor respecta această ordonanţă vor fi înaintaţi judecăţei.

Primar, P. Bogdan
Secretar G-l, O. Breviman

ANUL XXVIII No. 7531

3 LEI EXEMPLARUL

MERCURI 8 IUNIE 1932

Fundațiunea „Regele Ferdinand I" Bucureşti
Str. Ştirbei Vodă 3
(Adm. Dom. Coroanei)

IAŞI.—STR. LĂPUŞNEANU 37

PINIA

ZIAR POLITIC COTIDIAN

ANUNCIURI
se primesc la toate
AGENŢIILE DE PUBLICITATE
şi la
ADMINISTRAŢIA ZIARULUI
Iaşi. — Strada Lăpuşneanu 37

Telefoane: Redacţia 391, Administraţia 394, Serviciul de noapte 367

ACTUALITATI POLITICE

SISTEM ORIGINAL

DE A FORMA GUVERNE

Naţional ţărăniştii au un sistem original de a forma guverne; sistemul fracţiunilor de listă!

Ne amintim că prin anul 1926, la o criză de regim, s'a prezintat d. Iorga (in numele d-lor Maniu şi Vaida) înfăţişând Regelui Ferdinand o jumătate de listă, şi anunţând că cealaltă jumătate va fi adusă de d. Mihalache...

In faţa acestei dovezi de seriozitate şi omogenitate în guvernare, Regele Ferdinand a chemat imediat pe d. Averescu şi i-a încredinţat puterea.

Actualul Suveran mult mai îngăduitor, a primit dela d. Vaida o jumătate de listă şi a lăsat ca o bucată de guvern să depue jurământul.

Pentru rest, s'au prelungit pertractările, în condiţii fatalmente de inferioritate pentru partidele dispuse să colaboreze, odată ce d. Vaida deţine solid situaţia şi şi-a asigurat departamentele pe care le-a vrut.

E original, în formă şi în fond, felul acesta de a forma guverne!

Apărarea vinovaţilor

La raportul dureros al d-lui Rist, a răspuns cel dintâi d. Argetoianu, căutând să-şi uşureze situaţia morală prin afirmarea că a găsit un buget rău întocmit şi că a suportat consecinţele greşelilor făcute de titularii anteriori, d-nii Madgearu şi Popovici.

A sărit şi d. Madgearu să se disculpe, făcând cu acest prilej o destăinuire importantă: d. Argetoianu a ordonanţat în bloc şi a plătit efectiv, în mare parte, angajamente neregulate de 4 şi jum. miliarde lei. In schimb a lăsat neplătiţi pensionarii şi funcţionarii pentru suma de peste 4 miliarde lei.

E gravă această operaţie a d-lui Argetoianu, făcută probabil în hatârul Băncii Blank, şi nu mai ştim pentru ce (fiara are dreptul s'o ştie).

Vina d-lui Argetoianu nu scuză însă greşelile d-lui Madgearu. Fostul vistiernic naţional-ţărănist şi tovarăşul său d. Mihai Popovici, au făcut evaluări bugetare fanteziste; n'au simţit evoluţia vieţii economice şi ritmul preţurilor; au practicat în genere o politică bugetară păcătoasă, care a dus la dificite.

Toţi trei foştii miniştri de finanţe şi-au asumat răspundere. Şi păcat că la noi răspunderea politicianilor e numai.. morală.

X.

Când flutură aripa morţii...

Am relatat impresionanta tragedie:

Trei pasageri francezi care au reuşit să scape din catastrofa vaporului „Georges Philippar", dorind să ajungă mai repede la Marsilia, au închiriat aeroplanul aviatorului Goulette şi au pornit în zbor spre portul francez.

Fatalitatea însă îi urmărea. Avionul s'a lovit de piscul unui munte din lanţul Alpilor italieni şi s'a prăbuşit. Atât călătorii cât şi aviatorul şi-au găsit moartea pe loc. In clişeu: aspectul locului unde a căzut avionul purtat pe aripele unei crâncene fatalităţi.

Durerea unui artist

Kubelik îşi vinde viorile

Am relatat critica situaţie financiară a renumitului violonist Jan Kubelik. Hazardându-se în diferite afaceri riscante, el şi-a pierdut toată averea evaluată la multe milioane şi a fost chemat în faliment.

Pentru a putea face faţă situaţiei, Kubelik a hotărât să-şi vândă viorile, singura bogăţie care i-a mai rămas. Cele două viori ale maestrului sunt vestite în toată lumea: una e un Stradivarius veritabil în valoare de 150.000 dolari (24 milioane lei) şi a'ta o vioară care este preţuită la 50.000 dolari (8 milioane lei).

Se afirmă că'n momentul când Kubelik a luat deciziunea de a se despărţi de viorile marilor sale succese, a început să plângă ca un copil. Pentru un artist, o asemenea despărţire reprezintă într'adevăr cea mai crudă durere.

Şi copila Marlenei Dietrich

ameninţată cu răpirea

Din Holywood se anunţă că fetiţa Heidede, în vrâstă de 6 ani, a celebrei actriţe de cinema Marlene Dietrich era să fie răpită de bandiţi. Ei au pătruns în casa vedetei, dar n'au fost bine informaţi, căci la acea oră copila era la strand. Bandiţii au lăsat însă un bilet cu următorul cuprins:

„Dacă nu ne trimiteţi suma de 100.000 mărci (4 milioane lei), fetiţa d-vs va avea soarta copilului lui Lindbergh".

Bine înţeles Marlene Dietrich a înştiinţat îndată poliţia. S'au întreprins cercetări, dar nu s'a putut face nicio descoperire precisă. Probabil însă că firmele de cinema sânt mulţumite de această întâmplare, întrucât ea sporeşte reclama Marlenei Dietrich.

IDEI ŞI FAPTE

GUVERNUL VAIDA

Nu s'a şters încă—şi nu se va şterge aşa uşor din memoria noastră amintirea unor decepţiuni grozave cauzate ţării de către „democraticul" partid al naţional-ţărăniştilor.

Impuşi la cârmă, în urmă cu trei ani şi jumătate, de voinţa dârză a unui popor multsuferitor care şi-a pus, în naivitatea-i puerilă, toate nădejdile în conducătorii zeificaţi ai partidului naţional-ţărănist, aceştia au înşelat masele prea încrezătoare. Au deviat din capul locului dela ideologia lor fundamentală; au sabotat complect programul şi au îmbrăţişat cu un exces de patimă politicianistă, metodele oligarhice de guvernare, fericind ţara cu un supliment gratuit de fărădelegi şi abuzuri.

Porecla de „democraţi compromişi" rămâne deci pentru veci legată de fiinţa partidului naţional-ţărănesc.

Totuşi nu se cuvine să întâmpinăm cu resentimente noul guvern Vaida.

Guvernul Vaida e un rău acceptabil; mult mai acceptabil în orice caz decât un guvern de dictatură, bunăoară. Să nu uităm mai cu seamă acest amănunt. Instalarea la cârmă a unui guvern de partid însamnă mai întâi de toate că s'a renunţat la aventuri periculoase; că s'a revenit la timp la constituţionalism; însamnă un act de mare cumpătenie şi de prevedere a factorului suprem.

Ca atare îl salutăm, dacă nu cu bucurie, însă oarecum cu satisfacţie.

Rămâne numai de văzut dacă-i vorba de o *revenire integrală la constituţionalismul autentic.*

Nu ne e cunoscută încă misiunea noului guvern; încă nu ştim care sunt condiţiunile precise ale Suveranului.

E însă de presupus că d. Vaida a primit însărcinarea de a alcătui guvernul cu scopul principal de a efectua în cel mai scurt timp alegerile.

Proaspeţii potentaţii au-şi anunţat o serie de măsuri menite să aducă câteva îmbunătăţiri simţitoare; ei promit achitarea salariilor şi pensiilor.

Nimic de obiectat, bine'nţeles, împotriva unor astfel de măsuri. Intr'o lună, două se poate face mult bine ţării, precum e suficientă o singură zi spre a supune Suveranu'ui un proect de amnistie largă cu ocazia Aniversării de mâine.

Esenţialul însă este ca să fie un guvern de scurtă durată, un guvern al cimentării unei prietenii şi colaborări sincere şi devotate între Coroană şi Popor.

Ţara primeşte cu satisfacţie (căci altceva ce poate face?) un guvern cu misiunea limitată de a prezida curând *alegeri libere.* De dragul acestora, ea trece cu vederea faptul că vor fi efectuate sub tutela conducătorului unui partid politic.

i. l. b.

America şi Europa

se luptă pentru.. Greta Garbo

Un ziar din New-York publică următoarea informaţiune cu titlul „America şi Europa se luptă pentru Greta Garbo":

Hary Eddigton, managerul Gretei Garbo, anunţă că peste câteva zile reputata actriţă părăseşte Statele-Unite plecând în Suedia. Vedeta a primit câteva interesante oferte dela mai multe case de filme europene, dar n'a dat niciun răspuns.

Contractul ei cu firma americană Metro-Goldwyn expiră odată cu terminarea ultimului film al actriţei, care este în curs de turnare. Din partea acestei firme Greta Garbo a primit o nouă ofertă de 10,000 dolari (un milion 600 mii lei) pe săptămână. Celebra vedetă nu este însă dispusă să accepte, întrucât doreşte să se întoarcă în patrie, în Suedia.

Câte-va impresii
de WRATISLAVIUS

Teatrul Naţional:

CONCERT SIMFONIC

In seara de 3 Iunie a avut loc Concertul Simfonic, care, deşi în realitate nu a fost decât *o producţie a elevilor Academiei de Muzică* ne-a oferit totuşi câte-va momente de agreabilă surpriză, ce merită să fie relevate.

Mai întâi: dacă nu ne 'nşelăm,— în ultimul deceniu, cel puţin, nu ştim să fi avut loc o producţie simfonică în care dirijorul să fie un şcolar (sau proaspăt absolvent—ceia ce revine la aceiaşi).

Al doilea: tânărul dirigent—dl. *Pascu,* s'a încumetat să conducă nu numai orchestra, dar şi pe soliştii ce-aveau să execute, unul la piano şi al doilea la vioară, câte-un concert de Mendelsohn (solo cu acomp. de orchestră) amândouă destul de complicate.

Şi al treilea: ne-a impresionat, în deosebi, încercarea tânărului muzicant de a rupe cu tradiţia, care cere oarecum, ca dirigentul să fie un om chipeş, cu frac şi gesturi elegante.

Graţie acestor cerinţi de exterior, mulţi pseudo-artişti (ca să nu spunem farsori) au reuşit să se impună, deşi în realitate operele dirijate sau tratate de bagheta lor, au fost — în mare parte *maltratate.* Dar cine putea rivaliza cu eleganta siluetă a „maestrului"? Evident, că există şi în alte părţi iconoclaşti de felul d-lui *Pascu.* Dar ei sunt rari şi se numără numai printre cei mari, mari de tot.

Prototipul este genialul *Leo Blech*—dirijor şi compozitor de anvergură invers proporţională cu aspectul său fizic, acesta frapant insignifiant.

De aceia, noi am constatat cu deosebită simpatie faptul, că numerosul public azistent, trecând peste impresia de exterior, siluetă, etc. a recunoscut râvna şi seriozitatea cu care tânărul debutant la pupitru—dl. *Pascu* a învăţat partiturile şi a precizat atât de sigur intrările, atât ale soliştilor cât şi ale grupurilor executanţilor. Aceste calităţi trebuesc subliniate şi auditorii au făcut'o prin calde şi numeroase aplauze, care aveau şi tâlcul de îmbold. Noi adăogăm: şi ca un *memento.* Numai prin calităţi excepţionale de interpretare, un tânăr muzicant ca dl. *Pascu* se poate impune mai departe atât executanţilor ce au a'i realiza intenţiunile, cât şi publicului căruia aceste realizări îi sunt oferite.

Deocamdată menţionăm, pe lângă cele de mai sus şi precizia, cu care au fost executate, atât Uvertura „*Coriolan*" (Beethoven) cât şi cele două concerte de Mendelsohn, (cu acomp. de orchestră), la care s'au produs, fie-care cu notă remarcabilă de technică şlefuită, tânăra pianistă d-ra *Mariana Cătulescu,* precum şi violonistul apreciat dl. *Manoliu.*

Intre acestea s'a intercalat şi o altă executantă, tânăra pianistă d-ra *Claudia Marcian* (absolventă a clasei d-lui Prof. *Radu Constantinescu*) şi care a executat cu multă pricepere şi îngrijită technică „*Suita*" lui *Debussay.*

In general: a fost producţiunea remarcabilă, pentru care merită laude atât şcolarii harnici cât şi dascălii—în frunte cu inimosul *Antonin Ciolan,* care, desigur a fost acela, care a îndrumat primii paşi ai dirigentului începător—dl. *Pascu.*

Şi—încă un detaliu, poate de mulţi necunoscut. Sub preşidenţia acestui tinerel mic şi silitor, fiinţează o societate a studenţilor muzicei, care purtând numele — ajuns azi simbolic, al lui „*George Enescu*"—pare-se că reuşeşte mai degrabă, să cultive *armonia,* decât cei maturi şi cu tituri academice ornaţi...

Noi le dorim muncă spornică, tinerilor înfăţişaţi în ale artei muzicale.

W.

DIN TOATA LUMEA

„Prinţese" şi „regine".—Organizatorii concursurilor de frumuseţe dela New-York au schimbat regulamentul acestor spectacole anuale. Iată modificările făcute:

Se va alege o „Miss", ca şi până acum, care va primi titlul de „regină". In plus se vor mai decreta trei „prinţese", care vor forma suita „reginei". In cursul anului se vor organiza diferite festivităţi speciale, la care „regina" va apărea încadrată în loja de cele trei „prinţese". Dacă „regina" va lipsi din oraş, fiecare din cele trei „prinţese" îi va putea ţine locul. Regulamentul stabileşte că acest nou gen de concursuri se va inaugura din anul viitor.

Precum se observă, intenţia este de a desemna mai multe Misse, pentru a atrage un cât mai mare număr de candidate şi pentru a reînvia farmecul matchurilor de frumuseţe. Căci în ultimul timp aceste concursuri pierdusră aproape orice interes.

*

Pentru cinci minute.— Un proces interesant s'a judecat la Berlin. Faptele s'au petrecut astfel:

In capitala Germaniei porţile caselor particulare se închid fix la ora 10. Cine vine mai târziu, trebuie să sune şi să se legitimeze. Un anume Johann König venise la un cunoscut la ora 10 fără cinci. Dar poarta era deja închisă şi portarul a refuzat să-i dea drumul.

König şi-a luat martori câtiva trecători, care au depus că ceasul era într'adevăr zece fără cinci. Deci portarul a încuiat cu cinci minute mai devreme, săvârşind astfel... un abuz. Şi judecătorul l-a pedepsit cu amendă.

Pentru cinci minute!.. Ciudată ţară trebuie să ni se pară nouă Germania unde până şi lipsa de punctualitate e sancţionată!..

*

Când soţul nu poartă verighetă.—Tribunalul din Chicago a avut să se pronunţe într'un original proces de divorţ.

O doamnă anume Pearl Shmidt a cerut să fie despărţită de soţul ei, pentrucă el nu vrea să poarte inelul de nuntă. Refuzul acesta —pretinde nevasta—ar fi cea mai bună dovadă că bărbatul doreşte să treacă în ochii lumii drept necăsătorit. Prin urmare, o intenţie suspectă, poate infidelitate, etc. Şi astfel s'a ajuns la cererea de divorţ.

Judecătorul a găsit însă că faptul de a nu purta inelul de nuntă nu este o dovadă de necredinţă conjugală. A ţine verigheta în deget e ceva cu totul facultativ. Deaceia justiţia a respins acţiunea de divorţ. Şi ca unică răsbunare, femeia n'ar putea decât să renunţe şi ea la... inelul de nuntă!..

*

Liga picioarelor goale.—La Paris a luat fiinţă o grupare interesantă, care se intitulează „liga picioarelor goale". Credeţi poate că e un club de femei, care vrea să lanseze moda picioarelor goale în timpul verii, fiindcă biet i oameni sânt exasperaţi de cheltuelile ce trebuie să le suporte, pentru a cumpăra ciorapi nevestelor şi „prietenelor".

Dacă încercarea va reusi, nu se ştie. In orice caz însă bărbaţii nu trebuie să fie prea optimişti, fiindcă femeile vor şti să găsească motive pentru alte cheltueli!..

REVIZUIREA IMPUNERILOR SUCCESORALE

ŞI A AMENZILOR FISCALE

Conform nouei legi publicate în Monit. Oficial No. 66 din 18 Martie 1932, contribuabilii au dreptul să ceară revizuirea evaluărilor bunurilor succesorale. Cu alte cuvinte, dacă s'a deschis o succesiune şi dacă s'au evaluat bunurile la o sumă anumită, se poate cere acum revizuirea acestei evaluări, în senzul unei reduceri, spre a se plăti mai puţine taxe succesorale. Revizuirea se bazează pe micşorarea valorei, atât a bunurilor imobiliare cât şi a celor mobiliare. Cererea de revizuire trebuie adresată Ministerului de Finanţe, *cel mai târziu la 18 Iunie* a. c. (adică în termen de 3 luni, de la publicarea legii de mai sus).

Tot în baza sus zisei legi, se poate cere şi revizuirea amenzilor fiscale, (afară de acele aplicate pe baza legii asupra producţiei şi desfacerei spirtului şi băuturilor spirtoase). Odată cu cererea de revizuire a amenzilor, se poate pretinde şi revizuirea impozitului de bază, din procesul verbal de contravenţiune.

Aceste termene acordate de lege, înseamnă un mare avantagiu pentru cei interesaţi. Pe de altă-parte şi interesele fiscului reclamă să punem la punct şi să urmărim acele sumi datorate, ca şi până acum.

Ilie Nedelcu
controlor financiar

OMUL CARE NU NI TREBUE

de Al. O. TEODOREANU

Inscriu acest titlu în fruntea rândurilor de faţă, cu hotărârea şi convingerea pe care mi-o dă sentimentul covârşitor, că umanitatea unui plebiscit, l'ar ratifica. Nu e nevoie de mai mult, ca toţi să înţeleagă ce vreau să spun şi despre cine e vorba. Văd în picătura de cerneală cu care scriu lacrima amară pe care-o varsă un neam desnădăjduit şi simt adunată în ascuţişul penei mele toată indignarea publică, în felul în care fulgerile cerului îşi frâng zig-zagul de foc în vârful derizoriu al paratonerului. M'am coborât în fundul prăpastiei care stă să ne înghită ţara şi din fundul prăpastiei strig:

Duhul răscolitor al nesupunerii se ridică din toate unghiurile, ameninţând să prăvale firmamentul în cioburi peste capetele noastre. Catapiteasma lumii se clatină şi Dumnezeu şi-a întors faţa de la noi.

La fiecare colţ de stradă nu întâlnesşi decât figuri supte şi mohorâte, pe când răsvrătirea încleştează dinţii şi ridică pumnii în faţa fiecărei administraţii financiare.

Dar nu pentru a evoca mizeria care şi-a întins hrăpăreaţa-i mână nemiloasă din coliba plugarului şi şi mansarda studentului, până la masa altădată încărcată, a fostului mare proprietar, m'am aşezat să scriu. Am vrut numai să desprind din jalnica frească a actualităţii două momente trăite, profund semnificative, prin isbitorul lor contrast.

Fusesem la agapa anuală a foştilor combatanţi care, ca şi în alte rânduri, avusese loc la via de la Copou a camaradului Dan Badareu, preşedintele asociaţiei. Nici unul din participanţii la marea epopeie, adunaţi acolo, nu era dintre aceia în care sămânţa otrăvită a revoltei să germineze. Dar voioşia de odinioară dispăruse şi o mare îngrijorare se cetea în ochii tuturor. Eram parcă înstrăinaţi unul de altul şi glumele cu care câţiva mai căutau să învioreze adunarea căzeau în vid, lăsând pe fiecare cu gândurile lui.

O clipă însă, ne-a unit pe toţi. Prefectul judeţului se ridicase să închine, după ritualul întâlnirilor noastre, cel dintâi pahar, pentru Rege. Când a rostit numele Suveranului, ca la o comandă pe care nimeni n'o dase, toţi ne-am trezit în picioare, intonând imnul regal.

A fost o clipă de reculegere şi îmbărbătare. Discursuri propriu zise n'au urmat. S'au evocat scene din război şi s'au răsfoit amintiri comune. Vechea legătură se restabilise. Şi la acel ceas al înfrăţirii şi al destăinuirilor, maiorul invalid Emil Miclescu, cu lacrimi în ochi şi buza tremurândă s'a spovedit nouă arătându-ne starea de plâns în care se află tovarăşii lui de glorie şi suferinţi.

Nici ei, nici invalizii de război, nu-şi mai primesc nenorocitele pensii, lăsaţi de vitrega stăpânire în voia soartei, ca nişte oameni fără căpătâi, adevăraţi copii ai nimănui. Nu era protestare în glasul sugrumat al vorbitorului. N'a pronunţat cuvinte de ură şi nici n'a proferat ameninţări. Resemnat şi mândru ca un adevărat ostaş, crescut de mic în respectul Coroanei şi iubirei de ţară, desigur că nici n'ar fi spus ce-a spus decât între noi. Durerea de nedescris care îl stăpânea era durerea altora şi nu prinsese glas decât pentru a ne cere să îndulcim agonia unui fost camarad, invalid şi el, care nu numai că nu-şi poate îngriji plămânii mi-

(Continuarea în pagina II-a)

IN PAG. 4-a
ULTIMA ORA
telegrafică şi telefonică

Băile VATRA DORNEI

Vindecă: Reumatismul, Ischias, Diabet, boli de cord şi femei

Altitudine 804 m.—Clima subalpină, temperată

Băi de acid carbonic natural.—Nămol cu esenţe balsamice şi răşinoase.—Institut hidro şi mecano-terapic sistem Zander-Herz. Distracţii: excursiuni, plajă, concerte, cinema, muzică militară. Sezon 1 Iunie—30 Septembrie.—Mari reduceri la locuinţe şi întreţinere.—50% reducere pe C. F. R.

Prospecte şi informaţiuni la

Comisia balneară, Vatra-Dornei.

Reprezentanţa IAŞI str. Lăpuşneanu 40

Marele Hotel Traian

Băile Vatra-Dornei

80 camere. Oferă vizitatorilor, din cauza crizei, camere cu 80--100 lei zilnic.

Deasemenea, oferă şi **pensiune completă** cu preţuri **foarte reduse.**

DIRECŢIUNEA

Evitaţi intermediari!

Cumpăraţi direct dela **PRIMA SURSĂ** cu preţurile originale ale fabricilor: Covoare casnice, preşuri şi carpete de iută, imprimate Kelim şi velour *în toate calităţile şi mărimele*, perdele în toate genurile, milouri, şervete şi cămăşi de noapte brodate.

Ţesături de artă, garnituri complecte în gobelinuri, feţe de mese, cuverturi, peretiere perdele, stofe de mobile, divaniere şi fanteziuri de salon în mătasă, iută, bumbac şi pluş

„DEPOZITUL GENERAL al fabricilor textile din Cisnădie—Sibiu"

Reprezentant MAURICE FELIX

Iaşi, Str. Ştefan cel Mare 41 (vis-a-vis de Mitropolie)

Doctor A. DASCAL

BOLI INTERNE

VENERICE ŞI SIFILIS

Tratament radical al Blenoragie acute şi cronice; al sifilisului în toate perioadele boalei.

Băi de lumină, Diatermie

Microscopie

Cons.: 8-10 a.m. şi 2-8 jum. seara

Iaşi, str. Cuza Vodă No. 42

vis-à-vis de Camera de Comerţ

DOCTORUL

V. A. Berghiner

Fost intern şi Asistent Universitar, — 17 ani de practică —

str. Seulescu No. 2

în faţa Hotelului Schiller

consultă:

PENTRU BOLI INTERNE şi BOLI DE FEMEI

zilnic între 8—12 şi 2—6

Publicaţiune

Se aduce la cunoştinţa publică că pe ziua de 11 Iunie anul 1932 ora 10 se va vinde prin licitaţie publică averea mobila sechestrată a d-lui Moisă Goldştein din Iaşi stradela Halei No. 4 la pretenţia d-lui Iulius Mattes din Iaşi prevăzută în procesul verbal de sechestru din 31 Martie 1932 Această vânzare se va face conform adresei judec. ocol 2 Urb. Iaşi No. 25352. Vinzarea se va face la domiciliul debitorului. Comisar Aj., I. Costea

DOCTOR

Mendel Avram

— Medic de spital —

Consultă zilnic între 8—10 dimineaţa şi 3—7 p. m.

BOLI CHIRURGICALE, BOLI DE FEMEI, NAŞTERI, VENERICE

Iaşi, str. Costache Negri 15

Deasupra farmaciei Margulies)

x **LA CERNAUŢI** se găseşte zilnic ziarul „Opinia" la chioşcul din piaţa Unirei (halta tramvaiului) precum şi la debitele principale

Pentru cine are nevoe de cura de Karlsbad

„Indicaţiile şi contraindicaţiile **Curei de Karlsbad"**

de Doctorul GR. GRAUR

medic balnear de Karlsbad

Un volum 72 de pagini apărut **în Ed. „Adevărul" 40 Lei**

Dr. I. Segal-Caritas

fost şef de Clinică al prof. Rochon-Duvigneaud din Paris

Medic de spital

Boli şi operaţiuni de ochi

S'A MUTAT în

strada Col. Langa No. 1

CHILIPIR!..

2 SAU 6

hectare pământ arabil

în apropiere de târguşorul Copou.

se vând imediat şi cu preţ foarte convenabil. A se adresa toată ziua în str. Săulescu No. 21

Deraierea unor vagoane

ale trenului Iaşi — Paşcani — Cernăuţi

Ieri, pe când trenul Iaşi-Paşcani-Cernăuţi No. 520 trecea în plină viteză prin apropierea staţiei Dolhasca, din cauza terasamentului slab, două vagoane de clasă au deraiat.

Printre călători s'a produs panică.

Pe un parcurs de câteva zeci de metri vagoanele deraiate au fost târâte, până când s'a dat alarma şi trenul a fost oprit.

După o muncă de un ceas, vagoanele deraiate au fost repuse pe linie cu ajutorul unei echipe de lucrători şi a personalului trenului.

S'a deschis o anchetă.

Spectacolele zilei

Unde mergem astăzi?..

7 Iunie

Teatrul Naţional. — *Relache*

Teatrul Cinema Trianon. — La orele 3.30; 7.30 şi 10„ *Bestia*" cu Frederic March; la ore e 5.30; 9 şi 11.45; *„Unchiul de milioane"*; operetă cu Hans Moser, Heinz Ruhman şi Hans Junkerman. Jurnal sonor *Paramount.*

Teatrul Cinema Sidoli. — *„Ducesa se amuză"* operetă cu Trude Berliner, Georg Alexander, Lyen Dyers, Tibor v. Holmay şi Hans Junkerman; *„Cântecul cabalerilor"* cu Ken Maynard.

Cinema Phoenix. — *Relache.*

Cinema Ghelţer.— *„Relache".*

Grădina Pomul Verde. — *„Râzi paiaţă"*, operetă în 3 acte de Blum.

In rolurile principale: Vera Kaniewska şi Paul Breitman.

Strandul Iaşului, (strada Palat). Distracţii în aer liber: canotaj, tenis, dans, exerciţii gimnastice. Bufet bine asortat.

Tribunalul jud. Iaşi Secţia III-a

Publicaţie de Vânzare No. 3783 din 4 Iunie 1932

Tribunalul Iaşi, secţia 3, în baza raportului d-lui jude Sindic al Trib. Iaşi sub No. 3065 | 1932 a autorizat corpul portăreilor tribunalului Iaşi să efectueze din nou formele de vânzare prin licitaţie publică a portofoliului proprietatea falitei soc. în comandită simplă „Impletitura" fabrică de ciorapi şi tricotage, fostă cu sediul în Iaşi str. Bucşinescu No. 18 şi Fundacul Lipitoarei No. 1, 2 şi 3, evaluat de d. jude Sindic la suma de 144.000 lei.

Se înştiinţează că vânzarea şi adjudecarea acestui portofoliu vor avea loc în Camera Sindicatului Falimentelor trib. Iaşi în ziua de 10 Iunie 1932 ora 13 începându-se licitaţia publică de la suma evaluărei sus menţionată cu facultatea d-lui jude Sindic de a o începe şi de la o sumă mai mică sub rezerva omologărei tribunalului.

Dosar No. 45 | 1931

Preşedinte, M. Eşianu

Portărel, Gh. Sava

TEATRUL NAŢIONAL

„Revue des danses"

jucată de d-şoare şi domni din societate, elevele d-nei Ing. Comănescu.

Câteva ecouri locale

în jurul crizei politice

Cert; Iaşul a urmărit şi urmăreşte încă cu calm desfăşurarea evenimentelor politice.

Până una alta, s'au achitat ieri câteva milioane lei pentru salarii. Funcţionarii şi pensionarii aşteaptă ce va aduce ziua de mâine.

*

Duciştii se pregătesc de luptă. Se aşteaptă pentru mâine sosirea d-lui Victor Iamandi care, în plenul clubului, va comunica hotărârile centrului.

*

Entuziasmul de Duminică al multor georgişti, a mai scăzut ieri în tot timpul zilei. Spre seară însă, apariţia ediţiei a doua a *„Opiniei"*, care anunţa că tratativele continuă, i-a mai înviorat.

Părerea georgiştilor ieşeni, în genere, ar fi pentru o colaborare.

*

D. Rang, care e gata să sacrifice totul pentru o glumă reuşită, ne spune:

— „Natural ar fi fost ca sub o formă oarecare liberalii să se împace. Dar după aceasta să steie zece ani în opoziţie, pentru a consolida împăcarea". DAN

INCENDIUL DIN PĂCURARI

LA FABRICA DE ŢESATURI „ADRIANA"

In ediţia specială de aseară a „Opiniei", odată cu ultimele ştiri politice, am relatat incendiul declarat ieri la ora 6 p. m. la fabrica „Adriana" din Păcurari.

Iată ce au stabilit cercetările conduse cu multă abilitate de d. chestor Arthur Cristea şi d Gane şeful circ. întâia.

Cum s'a declarat focul

In sala de maşini se afla la ora 6 seara băiatul Neculai Pălălău ajutor mecanic. Cum trebuia să înceapă lucrul de noapte, ajutorul mecanic a început să pompeze motorina din rezervor. O cantitate s'a vărsat pe jos. Pălălău a luat imediat nişte petici, a început să usuce podeaua, şi apoi a aruncat peticele în foc. S'a produs o vâlvătae, şi podeaua încă umedă de motorină, s'a aprins.

Incendiul ia proporţii

Cu o iuţeală uimitoare, focul a cuprins întreaga sală de maşini şi apoi s'a întins asupra acoperişului fabricei. Zece minute după aceia, atelierele erau o mare de flăcări.

Focul luând asemenea proporţii, a cuprins şi un părete al fabricei „Zimbru". Dar lucrătorii s'au urcat pe acoperiş şi au stins focul înainte de a provoca stricăciuni importante.

*

Intre timp au sosit toate secţiile de pompieri. D. cpt. Anghelescu a luat comanda. Dar pătrunzând prea mult în regiunea focului, a fost ameţit de fum.

I s'au dat îngrijiri imediat, şi apoi a reluat operaţiile. Focul a fost încercuit şi localizat.

*

După calculele făcute, pagubele se ridică la vreo 3 milioane lei. Fabrica era asigurată pentru 7 milioane.

D. Zoliş a fost interogat la comisia întâia de d. Gane. D-sa a prezentat registre prin care dovedea că fabrica n'are nici un fel de datorie pe piaţă. Lucra numai cu numerar şi avea sprijinul băncei Emanuel Marcovici care deţine cele mai multe acţiuni ale fabricei.

Băeatul Pălălău din neglijenţa căruia s'a produs incendiul, a fost reţinut la biroul judiciar, de unde urmează a fi trimis parchetului.

Rep

Adunarea funcţionarilor de bancă

Comitetul Asociaţiei funcţionarilor de bancă, a convocat membrii săi, pentru ziua de Vineri 10 Iunie ora 19, în vederea ţinerii Adunării Generale extraordinare, în localul din str. Ştefan cel Mare Nr. 38

Deşi mai nimerit ar fi fost ca această Adunare să se fi ţinut într'una din zilele de 8 şi 9 crt., când funcţionarii vor fi liberi, totuşi să sperăm că, având în vedere importanţa chestiunilor la ordinea zilei, funcţionarii vor ignora oboseala şi căldura din timpul zilei şi vor veni la întrunirea de Vineri seara.

Faptul, că Adunarea *extraordinară* se convoacă pentru prima oară, deşi asociaţiunea respectivă fiinţează de 5 ani, dovedeşte că acuma — mai mult ca oricând— chestiuni arzătoare frământă clasa funcţionarilor bancari, chestiuni ce necesită o cât mai bună şi grabnică rezolvire.

In coloanele acestui ziar am avut ocazia să arătăm cari sunt păsurile acestor funcţionari (orarul, şomajul, salarile minime, asigurările, pensionarea, etc.) şi am susţinut că numai o „concentrare" (ca să întrebuinţăm un termen curent) a tuturor categoriilor de funcţionari particulari (a căror interese se confundă), poate duce la îndeplinirea deziderateloi lor.

Dacă Adunarea din 10 crt. va lucra şi în această direcţie, va cunoaşte roade bune.

I. S. Barat

x **Generalul Broşteanu.**—Ieri a încetat din viaţă la Bucureşti generalul Ernest Broşteanu, fostul comandant al grănicerilor.

Generalul Broşteanu a comandat şi la Iaşi o unitate militară, distingându-se în timpul războiului prin frumoase fapte de vitejie, care i-au adus decoraţia „Mihai Viteazul". Prin moartea generalului Broşteanu dispare un militar distins, un patriot oţelit.

x Din lipsa unor membri, şedinţa de aseară a consiliului de higienă nu s'a putut ţine.

x D. dr. Cazacu, directorul regiunii sanitare, a plecat aseară la Bucureşti, invitat de ministrul sănătăţii.

OMUL CARE NU NI TREBUE

(Continuarea din pagina I-a)

naţi de boală, dar nu are nici banii trebuitori pentru pânea cea de toate zilele.

Sub stăpânirea acestei impresii grozave ne-am ridicat dela masă, îndreptându-ne spre dâmbul înverzit de pe care preotul urma să sfinţească placa de marmoră indicând „Aleia ofiţerilor de rezervă". Ca în atâtea vremi de restriste ale neamului românesc, gândul abătut găsea un adăpost la umbra crucii. Priveam la cei patruzeci de foşti luptători îngenunchiaţi în iarba jilavă şi-mi ziceam:

Vai de noi şi vai de ţară, când şi aceştia vor pierde nădejdea!

Ne-am despărţit posomorâţi, în grupuri mici. Am intrat, cu grupul în care mă aflam, în casa unui camarad care ne poftise la o cafea. Am stat multă vreme fără cuvânt, în faţa ceştilor băute în tăcere. Cum vorbele nu mai aveau rost, gazda a întors butonul unui aparat de radio şi ne-am trezit de-odată în faţa marelui discurs al primului ministru[1]).

Domnia-sa (è), ne asigura că suntem un popor sănătos (èe, èe) că în adevăr (è), trecem printr'o criză de stat (èe, èe) şi ne invita *să ne facem datoria.* Soluţia tuturor relelor care ne bântue, domnul preşedinte al consiliului nu o vedea decât în sufletele noastre (è). Îşi va fi amintit profesorul de istorie că în sbuciumatul nostru trecut, după ocârmuirile haine şi pustiitoare, nu odată a însemnat cronicarul pe răboj că au rămas bieţii oameni *numai cu sufletele* întocmai ca după guvernarea domniei-sale. Dar nu domnia-sa care a inaugurat regimul stomahurilor goale e indicat să facă apel la suflete şi să ne ceară jertfe.

Nu domnia-sa care n'a înţeles suferinţa şi a batjocorit sărăcia mai poate să vorbească ţării. Am înţeles cu toţii repede însă că nu vorbea un prim-ministru. *Vorbea autorul lui „Sarmală"*, vorbea omul pe care natura a experimentat inima de găină pe trup de pajură, vorbea „haut-parleur"-ul Larousse-ului, vorbea parcă aparatul singur, vorbeau stihiile, vorbea neantul. Şi pe undele hertziene ale sufletului meu care rupsese contactul cu postul Bucureşti, am prins răspunsul ţării:

„Pleacă domnule profesor dela nelocul dumnitale, pleacă! Du-te la Văleni sau la Sorbona, la Oxford sau la Cetinge, pe ocean sau în stratosferă, du-te unde vrei, numai du-te odată!... Sufletele de care vorbeai sunt destul de îngăduitoare şi nu-ţi vor cere nici să te arunci în mare şi nici măcar să-ţi tai barba. Iţi cer să le laşi în bună pace numai cu necazurile lor!

Ba, sunt perfect convins că conducătorii de mâini, oricare ar fi ei, se vor îngriji să nu ţi se întâmple nimic neplăcut şi vor veghea desigur să-ţi încasezi la timp lefile toate...

Am întrerupt aci scrisul, chemat la telefon unde aflu acum, în al unsprezecelea ceas al nopţii şi al soartei noastre noutatea reconfortantă că d. profesor Iorga a prezentat Suveranului demisia cabinetului.

Să fi auzit şi domnia sa răspunsul sufletelor la care se adresa? Nu cred. Dar închei aceste rânduri triste, dominat de viziunea ţării lăsată de izbeliste, ca un ogor pustiu, pe când pe zarea devastată se proectează uriaşă, neagră, strâmbă şi rău prevestitoare, fantoma omului care nu ni trebue, ca o sperietoare de păsări.

Al. O. Teodoreanu

N. R.—Pentru o mai bună înţelegere a textului, specificăm că articolul de mai sus a fost scris în ceasuri când d. Iorga se afla încă în fruntea ţării.

1) E vorba de d. N. Iorga.

INFORMAŢIUNI

x D. ad-tor financiar Ilie Florescu, pentru a preîntâmpina eventuale nereguli la percepţiile din judeţ, a luat buna măsură de a se face controluri cât mai des la percepţii.

In urma acestor anchete, în sarcina perceptorului V. Chiriţă de la percepţia 21 Prisăcani, s'a descoperit o lipsă de 47,000 lei. Somat să dea socoteală, el a plătit aproape jumătate din suma lipsă.

Dar fiindcă n'a putut acoperi şi restul, s'a dispus sesizarea organelor judiciare.

x D. V. Apostoliu, şeful poliţiei Administrative dela inspectoratul regional de siguranţă Iaşi, a fost detaşat pe timp de o lună a conduce poliţia băilor Slănicul Moldovei.

x Cunoscutul moşier Grig. Ghica-Deleni a cerut tribunalului Botoşani beneficiul legii de conversiune agricolă.

x Din lipsă de fonduri spitalul de izolare din Botoşani este pe cale să fie închis.

x D-l Carol Drimer a conferenţiat în localul lojei B'nei Brith, despre „Istoricul lojelor din Germania", care îşi serbătoresc semincentenarul de la înfiinţarea lor.

x Direcţiunea gimnaziului „Alexandru cel Bun" din Iaşi, invită pe părinţii elevilor acestui gimnaziu şi pe foştii elevi, a lua parte la serbarea de fine de an, cu împărţirea premiilor, care va avea loc în ziua de 8 Iunie 1932 ora 9 dim. în localul şcoalei.

x Siguranţa din Bacău, cercetează un grup de muncitori basarabeni, acuzaţi de comunism. S'au operat circa 30 de arestări printre lucrătorii de fabrici şi s'au făcut câteva percheziţii în diferite cartiere ale oraşului Bacău.

x Direcţiunea liceului Naţional invită părinţii şi corespondenţii elevilor acestui liceu precum şi toate persoanele care se interesează de bunul mers al acestei şcoale, să ia parte la distribuţia premiilor care va avea loc *Miercuri 8 Iunie orele 10 dim. în localul Cinema „Phoenix".*

x La Tribunalul Bacău au cerut lichidarea judiciară comercianţii Sol. Silvain, S. A. Singher et fii, V. Munteanu, Sol. Posmantirer B-ca „Trotuşul" din Tg. Ocna, moşierul M. Leibovici din Caiuţi, I. Moisescu, D. Corbu, N. Matei, I. Goldenberg, fraţii Mihail, Ion Buzaru şi loge Pali din Marinei.

x Ziarele economice arată că bilanţul băncii „Unirea" din Roman s'a încheiat cu o pierdere de 1.725.000 lei la un capital de 10 milioane.

x D. Radu Dimitrescu directorul serviciului agricol de pe lângă jud. Iaşi, a confiscat la mai multe brutării pâine netimbrată.

x D. Grig. Botez, şeful poliţiei judiciare a siguranţei, a înaintat parchetului pe Victoria Piru, manecuristă în str. Lăpuşneanu.

Ea este acuzată de furt de obiecte dela d-na Bercea.

x In ziua de 8 Iunie c. va avea loc la *Liceul de fete „Oltea Doamna"* Iaşi, serbarea de fine de an. Va fi şi o mică expoziţie de obiecte lucrate de elevele liceului.

x Zilele acestea va începe în oraş şi în judeţ recensământul elevilor din cursul primar, din Iaşi. Recensământul va ţine până la 15 Iunie.

x **Demonstraţie sportivă militară.**— *Regimentul No. 13 Dorobanţi „Ştefan cel Mare"*, organizând în ziua de 8 Iunie a. c. o demonstraţie sportivă-militară cu ostaşii săi, la Parcul Sportiv „Regele Ferdinand 1" Copou, invită a participa pe toţi cetăţenii acestui oraş, comemorându-se *doi ani dela Restaurare.*

Intrarea liberă; începutul la ora 18 precis.

x *Miercuri 8 Iunie* dela 4 p. m. 1 de noapte. *Grădina Copou,* cea mai **grandioasă şi frumoasă serbare câmpenească** dată în folosul *coloniei şcolare „Spiru C. Haret" din Iaşi.* Cine vrea să petreacă cu adevărat, să nu lipsească.

x **Dela Academia de muzică** — Duminică 12 Iunie c. orele 5 p. m. va avea loc *producţia de fine de an.* In program figurează clasele d-lor profesori: A. M. Teodorescu, A Nosec, N. Teodorescu, Ilie Sibianu, L. Acker. M. Codreanu, Al. Roşca, V. Rabega.

Intrarea generală 20 lei. Biletele s'au pus în vânzare la secretariatul academiei.

x *Frumusefea* e una din cele mai puternice arme ale femeei. Crema **de zi *Khasya*** vă face şi vă menţine frumoase! Depozit: Farmacia Polak, str. Ştefan cel Mare.

D. PREFECT AXINTE, ARE DEMISIA GATA...

Noua orientare a grupului Petrovici.— Există un cartel Iorga-Cuza?..

Schimbarea dela guvern aduce dela sine o nouă și totală „mișcare" printre notabilități.

Dl. I. Axinte, prefectul județului, nu așteaptă însă ca dela centru să-i vină înștiințarea că se consideră „demisionat"; ci are demisia gata pregătită în buzunar și cel mai târziu mâine va lua calea telegrafică a Bucureștiului.

Dealtfel de eri dimineață, adică dela întoarcerea d-sale din Capitală, — d-l Axinte își pune ordine în lucrările de importanță mai deosebită.

Noul prefect?...

Probabil d-l Rang, sau d. V. Petrovanu.

*

Vorbim cu un deputat, (adică cu un „fost") din grupul Petrovici.

— „Ieșenii afiliați d-lui Petrovici stau în... espectativă. Deocamdată l... Din câte știm, este probabil că vom da concurs guvernului, care în orice caz, este voința regelui. Se pare că se și duc tratative în acest senz..."

*

Ziarele bucureștene anunță un cartel electoral Iorga-Cuza.

O persoană influentă în organizația L. A. N. C. ne informează că până în prezent nu este nimic precis.

Chiar dacă pactul zvonit va deveni fapt îndeplinit, — el nu va fi rezultatul unui acord de vederi politice, ci mai mult o înțelegere pentru o... economie electorală.

REX

---

x **Laboratorul de analize** Dr. Beceanu Piața Halei Iași, execută în cele mai perfecte condițiuni, analize complecte de urină. La cerere se pun la dispoziție vase speciale de colectat urina.

Premianții liceului de băeți „M. Kogălniceanu" din Iași

Iată tabloul elevilor premiați pentru studiu în acest an școlar la liceul de băeți „M. Kogălniceanu":

Clasa I-a.— Vartic G. Nicolai premiu 1; Reișer S. Marcel, premiu 2, Fischbach Pinkas, premiu 3 și Lehrer B. Saul, premiu 4.

Clasa 2-a.— Ionescu P. Petru, mențiunea 1 și Cohn H. Isac mențiunea 2.

Clasa 3-a.— Goldner B. Israil, premiul 1 și Grünberg I. Moise, premiu 2.

Clasa 4-a.—Porecki Beer, premiul 1.

Clasa 5-a.—Rălescu G. Augustin, mențiunea I-a și Weinstein M. Isac, mențiunea 2.

Clasa 6-a.— Ungureanu I. Dimitrie, premiu 1 și Onu C. Constantin, premiu 2.

Clasa 7-a. Ivanov A. M. Lev, premiu 1; Ornstein Siegfried, premiu 2 și Schwarz Beniamin, premiu 3; Blumenfeld Șmil, mențiunea 1 și Hofman I. Strul, mențiunea 2.

Următorilor elevi li s'a acordat mențiune pentru frecventarea foarte regulată: Vartic G. Nicolai cl. I-a, Ianchevici Fridel cl. 2-a, Ioinovici Herman clasa 3-a, Porecki Szeftel cl. 3-a, A Gavriloaiei T. Vasile cl. 4-a, Rălescu G. Augustin, Codreanu A. Alexandru și Weinstein M. Isac din cl. 5-a, Vechsler M. Iție Leizăr și Blumenfeld G. Șmil din cl. 7-a.

Școala Comercială Superioară „M. Kogălniceanu" din Iași

Clasa I-a. Iuster Heinrich, premiu 1; Ionescu Dumitru, premiu 2 și Mendel L. Avram premiu 3.

Clasa 2-a. — Avram I. Mihel, premiu 1, Șvartz S. Lazăr, premiu 2 și Valuță D. Const., Vexler Sebast premiu 3.

Clasa 3-a. — Cahane A. Filip, premiu 1, Zelțer S. Carol, premiu 2 și David D. Bercu, premiu 3. Andriescu N. Ion, mențiune, Mihalcea Neculai, mențiune.

Clasa 4 a.—Munteanu C. Emil, premiu 1, Petrescu Alexandru, premiu 2 și Popovici Dimitrie premiu 2.

Următorilor elevi li s'a acordat mențiune pentru frecventarea foarte regulată: Zahăr-scu C. Constantin cl. I-a, Steinmetz Osias, Sfartz S. Lazăr și Vexler Sebastian din cl. 2-a, Fandel I. Costache cl. 3-a, Săvulescu C. Ion cl. 4-a.

...um se aprovizionează Iașul cu făină

pentru fabricarea pânii

Am anunțat că ieri a sosit primul transport de 10 vagoane făină dela moara Ioffe din Bălți, pentru primăria Iași.

Primăria plătește 5 lei klg. făina albă și 3.70 neagră, în loc de 5,37 albă și 4.20 neagră, cât pretind morarii ieșani. Făina a venit pe adresa băncii Moldova și a fost împărțită imediat de sindicatul brutarilor ieșeni.

Făina fiind de calitate bună primăria a făcut o nouă comandă de 10 vagoane. Deasemenea au făcut comenzi și câțiva brutari ieșeni. Pentru a-și pune în aplicare amenințarea că în cazul când brutarii vor cumpăra făina dela primărie, morarii vor reîncepe lucrul la brutăriile morii „Moldova", s'a cerut autorizație în acest sens.

Primăria încă n'a dat răspuns acestei cereri. Dar probabil că o va respinge. Lelyon

Lucrătorii brutari

cer respectarea repaosului

Duminică după amează a avut loc în sala Stroescu, adunarea sindicatului lucrătorilor brutar. Au participat peste 200 lucrători, vorbind d-nii Ion Pepșac, Vasile Ciochină, Anton Bralos, Bercu Fridman, Crimenscki și Șindilaru.

S'a hotărât în unanimitate respectarea repausului Duminical— începând de Duminică ora 6 până Luni ora 6 (când se va face plămada).

Comisiuni se vor prezenta autorităților spre a le cere concursul și a supraveghea stricta aplicare a legei.

S'a format un comitet al șomerilor. Un memoriu se va înainta primăriei, cerându-se redeschiderea tuturor brutăriilor spre a se putea efteni pânea și plasa toți lucrătorii în lucru.

Publicul este rugat să se aprovizioneze din timp, Luni neființd pâne până la ora 4 după amează.

Cum se va organiza și preda

învățământul religios în școlile primare

Inainte de terminarea anului școlar, într'o ședință a Sft. Sinod s'a discutat problema învățământului religios din școalele primară.

Chiriarhii din toate provinciile au luat cuvântul și au relevat situația elevului din școala primară, care în decursul a patru ani nu capătă suficientă educație religioasă și morală.

Asupra acestei situațiuni a insistat în special Mitropolitul Pimen al Moldovei.

La urmă s'a decis să se intervină pe lângă ministerul instrucțiunei, spre a se modifica articolul 61 din legea învățământului primar.

In urma demersurilor făcute ministerul instrucțiunei a admis această modificare, spre a se introduce în școlile primare învățământul religios obligatoriu. Materia de studiu și programul acestei materii va fi stabilit de Sft. Sinod în ședința apropiată de data redeschiderii anului școlar 1932—33.

Pentru biserica ortodoxă va stabili programul și materia Sft. Sinod; iar pentru celelalte confesiuni, va disune clerul respectiv; în ambele cazuri în înțelegere cu ministerul instrucțiunei.

Învățământul religios se va preda de două ori pe săptămână în fiecare clasă, în mod gratuit, de către preotul parohiei respective. La școala unde nu este preosau preotul nu poate veni, religia se va preda de către un învățător, sau de o persoană indicată de autoritatea superioară religioasă, cu aprobarea departamentului instrucțiunii.

Acest departament va comunica forurilor bisericești abaterile dela aceste îndatori, pentru a lua măsuri disciplinare împotriva preoților vinovați, în conformitate cu regulamentul. C. V.

---

x **Laboratorul de Analize chimice și Microscopice** Dr. Rătianu autorizat de Ministerul Sănătății Publice, execută analize complecte de urini, spute, secrețiuni etc. precum și or ce analize ce interesează Industria, Comerțul și Higiena alimentiară. Iași Cuza-Vodă 48 2

CAZ CIUDAT DE SOMNAMBULISM

Un muncitor comite furturi în stare de inconștiență

Un interesant caz patologic se cercetează la biroul judiciar, de către d-nii Gasparovici șeful poliției judiciare și comisar C. Păun.

Un tip ciudat;

Il chiamă Coșmuleanu Costache, muncitor, originar din Adâncata-Dorohoi.

E un bărbat înalt, cu fruntea mică, părul țepos, și ochi mici și șterși.

Primblări nocturne

Uneori, noaptea, în timpul somnului, se scoală și complect inconștient o pornește pe străzi, cu ochii întredeschiși. Umblând așa, statura i se îndreaptă, pumnii i se strâng, și mersul lui deobicei legănat, devine țeapăn.

In această stare de somnambulism, Coșmuleanu e complect inconștient.

Odată niște prieteni s'au luat după dânsul și l-au urmărit. Unul din ei s'a apropiat de dânsul și a început să-i vorbească. Dar Coșmuleanu nu-l auzea și își continua ciudata lui primblare. Un altul s'a apropiat de dânsul și l-a înțepat cu un ac; dar somnambulul n'a simțit nici un fel de durere.

Pe str. Zugravi somnabulul s'a apropiat de o pisică ce dormea pe scările unei case, a strâns-o de gât, până a ucis-o și apoi a trecut mai departe.

Deodată a început să ploae. Picăturile reci l-au l-au trezit. Zărindu-și prietenii, a întrebăt:

— Unde sunt? Cine m'a adus aici?

Furturi inconștiente

Câte odată în timpul rătăcirilor nocturne, Coșmuleanu se dedă și la furturi. In repetate rânduri a fost prins sau s'a trezit în clipa când comisese spargerea; și a fugit.

Noaptea trecută fiind apucat de un acces de somnambulism, a pornit pe str. I. C. Brăteanu și s'a oprit în fața beciului de la casa cu No. 118.

Cu o forță uimitoare, a stricat ușa și a pătruns înăuntru. A fost însă surprins și dus la poliție, unde și-a revenit în simțuri abea azi dimineață. *M. Săveneanu*

Știri polițienești

Furturi — Câte un furt s'a comis astă noapte la locuințele d-lor N. Garfinchel str. C. A. Rosetti Nr. 27, Tischler str. Gh Mârzescu Nr. 34 și A. Pascu str. Vântu Nr. 4.

— In cursul nopții s'a încercat o spargere în str. Uzinei Nr. 3. Fiind simțiți, hoții au dispărut.

— Poliția cercetează pe locuitorul B. Sender din str. Descălecătoarei No. 15. El este acuzat că a scos 2000 lei dela locuitorul C-tin Suca.

— A fost dus la poliție femeia Nasta Isac bănuită că a furat 500 lei dela stăpânul ei Leon Rozenthal str. C. Negri No. 77.

Accident.— Automobilul No. 164 s'a ciocnit cu trăsura No. 22 pe str. Lăpușneanu. Ambele vehicule au fost avariate.

Diverse. —Pensionarul Mihailescu Alexandrescu, a încetat subit din viață aseară, într'un vagon al acceleratul de București. El suferea de cord.

— Poliția a descoperit ca în cafeneaua Sapșa Abramovici din str. Uzinei No. 1 se joacă barbut.

— Locuitorul Lupu Spaisman din str. Crucei No. 10, a reclamat poliției că a fost bătut de Ion Gheorghiu din str. Crucei.

—Detectivul Asurdoaei a arestat pe individul Marcu Dernbaum din str. Uzinei No. 53, condamnat de consiliul de războiu la 3 ani închisoare pentru furt. Rep.

Mișcarea populației în orașul Iași

Căsătorii.—Nașteri.--Decese.— Divorțuri

6 Iunie

La oficiul stării civile de pe lângă primăria municipiului Iași, s'au făcut ieri următoarele înregistrări:

Căsătorii: —Gheorghe Mitrofan 19 ani, șofer, cu Maria Gârneață 23 ani, str. Ciric No. 66.

*

Nașteri:—Georgeta fica d-nei Elena Cristescu, muncitoare, 29 ani, str. Morilor No. 25.

— Dumitru, fiul d-nei Zenovia Teodorescu, 22 ani, str. Socola No. 28.

— Mihai, fiul d-nei Ana Ciotoroschi, 22 ani, strada Socola No. 179.

— Gheorghe, fiul d-nei Aglaia Casian, 40 ani str. Cizmăriei 2.

— Lony fiul d-nei Perla (26 ani) și a d-lui Solomon Aronovici (31 ani) comptabil str. Apeduc No. 7.

— Alois fiul d-nei Maria (42 ani) și Alois Enghel (52 ani) inginer, str. Cucu No. 18.

*

Divorțuri — Ioan Dobrovici, funcționar, 34 ani, a divorțat de d-na Maria Alexandrescu 28 ani, după 7 ani de căsnicie. Divorțul s'a pronunțat în favoarea soțului.

*

Morți — Sirul Șmilovici, str. Rosetti No. 44 în vrâstă de 4 luni.

---

x **Expozițiile școlare.** — La fiecare școală se va deschide mâne câte o expoziție de lucru manual.

D. revizor școlar Cumpătă, va inspecta toate expozițiile și va alege cele mai frumoase lucrări. Acestea vor fi aduse la prefectura de județ unde se va instala o frumoasă expoziție a școlilor din orașul și județul Iași.

MARE FURT

la Tg.-Ocna

Bacău 7. — Din Târgul Ocna vine știrea unui îndrăzneț jaf, petrecut acolo în cursul nopții trecute.

In locuința d-nei Penelopa Pascu s'au introdus câțiva răufăcători. Ei au spart casa de bani, de unde au furat 600.000 lei numerar și bijuterii în valoare de un milion, 250 mii lei.

După multe cercetări a fost prins T. Chiuta, care a luat parte la jaf. El este originar din județul Trei Scaune (Ardeal). Asupra lui s'au găsit 245.000 lei și o parte din bijuterii.

Cercetările continuă, pentru a fi descoperiți și arestați ceilalți hoț. Coresp.

INFORMAȚIUNI

x **Pentru Ofițerii de rezervă.** Domnul Dan Bădărău convoacă membri Uniunei Ofițerilor de rezervă a se întruni Mercuri 8 Iunie ora 9 dimineața la Primărie, de unde vor pleca în corpore la Mitropolie, în vederea serbărei suirei pe tron a M. S. Regelui.

— In ziua de 9 Iunie a. c. ora 8.30 dimineața se întrunesc iarăși în vederea serbărei eroilor, de unde cei de rit ortodox, catolic și protestant vor pleca la Mitropolie, iar cei de rit mozaic la templul respectiv, unde se vor încolona la cortegiile ce se vor îndruma spre cimitirele respective.

In ambele zile întrunirea este la Primărie, iar ținuta este haina neagră sacou sau haine de culoare închisă cu insigna, bereta obligatorie pentru cei ce o posedă, inclusiv semnul de răni.

x Joi 9 crt. expoziția de caricaturi și șarje, *Godell* instalată la „Socec", va fi complectată cu noui figuri ieșene.

x Ad-ția financiară a continuat azi cu ach tarea jumătății de salar pe Mai, — lichidând ordonanțele ministerelor.

Deasemeni s'au plătit azi 200.000 lei pentru Legiunea de jandarmi și 150.000 lei, hrană pentru Corp. 4 armată.

Pensii nu s'au achitat.

x **Joi seara 9 Iunie a. c. orele 22, Dl. profesor Florin Sion în aula școalei primare de fete din Tg. Frumos, va desvolta conferința D sale tratând despre „Doctrinele vieței moderne de Stat".**

x Serbarea sfârșitului de an a Liceului Național, are loc mâne Mercuri dimineață, ora 10, în sala „Phoenix".

Iar seara, se servește o agapă în localul școlii, în onoarea corpului profesoral.

x Mercuri 8 Iunie la ora 4 fix va avea loc, în sala Camerei de Comerț, un proces literar-social „Problema avortului", organizat de cercurile „Enric Furtună" și „Gloria".

Curtea va fi compusă din: Președinte Carol Drimer, Acuzatori: Avocatul B. Chelpner și d-rul E. Wartenberg. Apărători: avocat Neuman Ioseph și dr. avocat Isac Avram.

x Astăzi s'a deschis la *Liceul Internat* expoziția de lucru manual a elevilor. Se remarcă în deosebi obiectele sculptate și pirogravate, lucrări în lemn etc.

Publicul este invitat să viziteze expoziția.

x Doctorul BRENER *specialist mamoș*, boli de femei, consultații de la 2 până la 4 p. m.

CINE MERGE LA STRAND
POARTĂ NUMAI INCĂLȚĂMINTE
de cauciuc poros, contra tranpirației
QUADRAT RIGA

Informațiuni

x In luna Iulie au loc la Frankfurt a/M. mari festivale muzicale internaționale cu care ocazie Soc. Hapag organizează un mare voiaj prin Germania, pentru data de 12—31 Iulie 1932, la modestul preț de Lei 15.280 de persoană.

Informațiuni și prospecte cereți gratuit la Reprezentanța Societății Hamburg-America Linie— Frații Lemel-Iași str. Lăpușneanu No. 40, Telefon No. 192, Roman str. Ștefan cel Mare 175, și Botoșani Calea Națională No. 175.

x **S'a pierdut** un câne negru Coker, care răspunde la numele „Daisy".

Găsitorul este rugat a-l aduce la d. Maior Gh. I. Buznea, str. Carol 11, unde va primi o recompensă bună.

x Bătăturile le înlăturați sigur cu „Coricol".

Depozit: Farmacia Polak, str. Ștefan cel Mare.

De mâne la Cinema Gheltzer
Opera completă 3 serii
la un loc
24 acte 24
Secretul lui Budha
(In ghiara morței)
Cel mai interesant film serial apărut până azi plin de fachirism, oriental, senzații și aventuri extraordinare jucat de marele dramaturg Bernard Goetzke și drăgălașa Lil Dagover. Acest film e mult superior lui Monumentul Indian. Sala răcoroasă și bine ventilată.

Lei 5000 vagonul lemne foc
predate la domiciliu
Lemnele sunt de stejar, uscate, de prima calitate.
Greutatea și calitatea absolut garantate.
Pentru comenzi a se adresa la administrația ziarului.

România
Corpul Portărelor Trib. Iași
Publicațiune No. 337
Anul 1932 luna Mai 31

Se publică spre cunoștința generală că conform adresei jud. ocol 2 Mixt Iași No. 13558 | 1930 se va vinde prin licitație publică în ziua de 18 Iunie 1932 ora 10 a.m. averea mobilă sequestrată cu procesul-verbal No. 1118 | 930 de la Iosub Segal la pretenția soc. de Economie Hatmanul Nicoară Iași averea compusă din 2 vaci fără viței, 1 cu coarne lateșă și 1 țapoșă, 2 vaci fără viței cu coarne țapoșe.

Vânzarea se va face în Piața Halei din Iași, pe bani gata și în asistența comisarului respectiv,

Șef Portărel, M h. Elaș
Secretar, D. Stancov

România
Corpul Portărelor Tribunalului Iași
Publicațiune No. 270
Anul 1932 luna Mai 17

Se publică spre cunoștința generală că conform adresei judec. ocol. 2 Mixt Iași No. 17200 | 982 se va vinde prin licitație publică în ziua de 14 Iunie 1932 ora 10 a. m. averea mobilă sequestrată cu procesul verbal Nr. 4618 | 1930 dela Natal a și D. Dobreanu la pretenția Soc. de Economie și Imprumut Hatmanul Nicoara Iași, averea compusă din: 1) 2 covoare din lână motive Naționale, 2) 1/2 garnitură salon compus din 4 scaune, 2 fotoluri și o canapea, 3. o oglindă mare de perete cu mesuța ei, 4. un patefon Columbia, 5. două covoare așternute pe jos, de pluș.

Vânzarea se va face în Iași str. Universității No. 18 domiciliul debitorilor pe bani gata și în asistența comisarului respectiv.

Șef Portărel, Bazali
Secretar, D. Stancov

Chestura Poliției Municip. Iași
BIUROUL CIRCULAȚIEI

Aduce la cunoștința proprietarilor de auto-taxiuri că în conformitate cu dispoz. date, Vineri 10 și Sâmbătă 11 crt. sunt ultimele zile pentru prezentarea mașinelor la Biuroul de Circulație spre clasare. Acele mașini care nu vor fi prezentate fără justificare plauzibilă vor fi de drept clasate în categoria II-a, în afară de amenzile prevăzute de lege.

DE VÂNZARE casa din strada I. C. Brătianu 31.

PERDUT buletinul de înscriere în biroul populației Iași No. 31202 | 925. Il declar nul și fără valoare în mâinile oricui s'ar găsi.
ELPIDIFOR AJOGHIN
Iași str. Șoimului

VÂND casă nouă în Tătărași. Confort modern. Instalație de apă, lumină. A se adresa la ziar sub P.

SE CUMPĂRĂ un motor electric de un cal putere, 220 volți, 400 ture, curent alternativ. Ofertele se vor depune la d. Blau Cinemat. Sidoli sau la „Urania" str. Săulescu No. 7.

Forestiera Baia

Societate Anonimă Iași

Bilanț încheiat la 31 Decemb. 1931

ACTIV: Casa Lei 35.467; Pădurea Baia, Calea Ferată, Instalațiuni Lei 50.451.664; Mobilier, Unelte și Materiale Lei 77.589; Materiale Fasonate Lei 148.005; Efecte protestate la corespondenți Lei 230.000; Debitori Lei 458.331; Efecte publice și acțiuni nom. 1.046 500.—Lei 359.630; Profit & Pierdere Lei 27.717.914,80; Total activ Lei 79.478.550.80.

PASIV: Capital Lei 12.000.000; Fond de rezervă Lei 183.554; Efecte de plată Lei 15.100.000; Creditori Lei 52.194.996.80; Total pasiv Lei 79.478.550.80.

Conturi de ordine: Activ Lei 42.705.773.75;
Pasiv Lei 42.705.773,75.

Contul Profit & Pierdere încheiat la 31 Decembrie 1931.

Debit: Report din 1930 Lei 18.650.574; Amortizări și diferență de curs Lei 1.078.466.80; Salarii Lei 943.464; Dobânzi și comisioane Lei 7 235.345; Cheltueli generale Lei 865.922.80; Total debit Lei 28.773.772 10.

Credit: Exploatarea pădurei Lei 659.613; Exploatarea morilor de grâu și porumb Lei 396.244.30; Sold debitor Lei 27.717.914.80; Total credit Lei 28.773.772.10.

Președinte, I. BOTEZ

Verificat de noi cenzorii și găsit în conformitate cu registrele. O. Racovițză, I. Nistor, A. Gamulea

România
Corpul Portărelor Tribunalului Iași
Publicațiune No. 326
Anul 1932 luna Maiu 31

Se publică spre cunoștința generală că conform adresei No. 27189 | 932 a Judect. Ocol. II Urban Iași se va vinde prin licitație publică în ziua de 18 Iunie 1932 ora 9 dim. averea mobilă sechestrată cu Procesul Verbal No. 4803 | 1930 de la Avram Solomon din Iași str. Pantelimon 18 vechiu la pretenția Băncei Cooperative de Credit Mărunt și Economie Iași averea compusă din: 1) un garderob lustruit cu o ușă și un saltar, 2. un dulapaș la fel cu 2 portițe, 3. o masă ovală sculptată pe 2 picioare și cu 2 scaune din lemn curbat, 4. un palton de stofă bleumaren cu guler de actifia neagră, 5. un costum complect de stofă bleumaren, 6. una oglindă de perete cu rama de lemn și cu mesuța ei. Iar în aceiași zi la ora 10 dim. dela debitorul Iosef Kahane din Iași str. Apeduc 26 nou averea sechestrată cu Procesul Verbal No. 4803bis | 930 și compusă din: 1. una oglindă de perete cu rama de lemn și cu mesuța ei, 2) două șifoniere furnierate gălbui cu câte 2 uși și un sertar, 3. una masă de brad pe 4 picioare cu 3 scaune din lemn curbat, 4. două noptiere furnierate gălbui cu câte un dulapaș sus având oglindă, un sertar și un dulapaș jos.

Deasemenea la aceiași dată la ora 11 a. m. se va vinde averea mobilă sechestrată cu Procesul Verbal No. 4803 c. | 930 de la Burech Goldștein din Iași str. Tatarași 52 și compusă din: 1. un rând de haine bărbătești complect din stofă neagră, 2. un garderob lustruit cu 2 uși și un sertar, 3. una masă furnierată cu 2 picioare 4) trei scaune cu fund de trestie și spatar, 5. una cuvertură de rips roșu, 6. una oglindă de perete cu rama de lemn și cu mesuța ei.

Vânzarea se va face în Iași str. Pantelimon 18 vechiu, str. Apeduc 26 nou și str. Tatarași 52, domiciliul debitorilor pe bani gata și în asistența comisarului respectiv.

Șef Portărel Bazali Secretar, D. Stancov

INȘTIINȚARE

Subscr.sa Ana Gh Gavrilescu, soția acum defunctului Gh. Gavrilescu fost prim grefier la Curtea de Apel Iași, în calitate de tutrice legală, invit prin aceasta pe toți creditorii aceste succesiuni să bine voiască a se prezenta, aducând creanțele în original la Corpul de Portărei al Trib. Iași în ziua de 11 Iunie 1932 orele 4 p. m. pentru ca în fața acesta să pot lua cunoștință de întregul pasiv al succesiunei, pentru a cărui lichidare urmând a beneficia de legea pentru asanarea datorilor agricole.

ANA GH. GAVRILESCU
Iași str. Sf. Lazăr 49

ULTIMA ORĂ

Astăzi se dizolvă Parlamentul

şi se complectează guvernul.-- Mai continuă tratativele cu georgiştii

Bucureşti 7.—Astăzi apare în Monitorul Oficial decretul regal de dizolvare a Corpurilor legiuitoare. Inceputul alegerilor generale va fi fixat probabil între 5 şi 10 Iulie.

D. Goga propune abţinerea dela alegeri

Ieri s'au început discuţii între fruntaşii partidelor din opoziţie, pentru o acţiune comună în alegeri. Sânt însă prea puţine şanse de înţelegere.

In orce caz, nu poate fi vorba de o coaliţie generală.

Partidul liberal va merge singur în alegeri.

D. Goga a emis ideia unei abţineri a opoziţiei, în semn de protest contra felului cum s'a alcătuit guvernul. In acest sens a făcut propuneri şi partidului liberal. Dar d. Duca le-a respins. Liberalii au şi început să pregătească campania electorală.

E probabil că partidul d-lui Goga va rămine izolat şi că gogiştii se vor abţine dela alegeri.

*

Naţional-ţărăniştii au început pregătirile pentru alegeri. D. Maniu şi-a manifestat intenţia a sta cu totul departe de luptele politice. Au intervenit însă prietenii, şi d. Maniu s'a lăsat convins. D-sa va candida în judeţele Alba şi Sălaj. Dar doreşte să figureze în coada listelor.

Continuă tratativele cu georgiştii

D. Vaida va face noui propuneri

Comitetul de direcţie al partidului liberal-georgist s'a întrunit aseară la ora 7, la locuinţa d-lui general Arthur Văitoianu.

D. George Brătianu a comunicat că nu primeşte colaborarea la guvern, dacă nu i se oferă preponderanţă în departamentul internelor.

Au urmat noui tratative cu d. Vaida. Discuţiile s'au prelungit până la ora 4 dimineaţa.

D. George Brătianu a mai cedat, mulţumindu-se cu un subsecretariat la interne, dar pretinzând un mare număr de prefecturi. D. Vaida însă nu vrea să dea prefecturile din mână.

Unii fruntaşi naţional-ţărănişti îndeamnă pe d. Vaida să fie mai conciliant, de oarece e preferabil să apară în faţa opiniei publice ca guvern de colaborare, decât guvern de partid.

Tratativele cu georgiştii continuă şi astăzi dimineaţă.

O consfătuire a avut loc astănoapte între d-nii Maniu, Vaida şi Mihalache. S'a stabilit ca d. Vaida să facă astăzi georgiştilor o nouă propunere.

Cum se va complecta guvernul

cu sau fără georgişti

Dacă se face colaborarea cu liberalii-georgişti, e probabil că ministerele se vor distribui astfel:

George Bratianu externele, Prof. P. Dragomirescu instrucţia, Atta Constantinescu domenii, Const. Toma subsecretar la interne.

Probabil să se acorde şi un departament d-lui general Văitoianu.

Dacă până astăzi la ora 1 p. m. georgiştii nu dau un răspuns afirmativ, d. Vaida va supune Regelui decretul de complectare a guvernului în felul următor:

Domenii—Voicu Niţescu, Comunicaţii—Eduard Mirto, Muncă şi sănătate—D R. Ioaniţescu.

Instrucţia—N. Costăchescu sau dr. Coltor, cu subsecretar Petru Andrei.

Subsecretari: Armand Călinescu şi Ionel Popp la interne; G. Crişan la finanţe; M. Ghelmegeanu la agricultură.

D. Vaida va păstra interimatul ministerului de externe.

Tratativele cu socialiştii

D. Vaida a continuat tratativele cu partidul social democrat, propunând cartel electoral şi oferind chiar un portofoliu ministerial.

Socialiştii examinează oferta. Au fost chemaţi telegrafic în Bucureşti d-nii G. Grigorovici, Th. Roznovanu, Eftimie Gherman, Romulus Dan şi Ilie Horodniceanu.

După sosirea acestora, socialiştii vor da răspunsul.

VIOLENTE ATACURI ALE OPOZIŢIEI

Opoziţia a început atacuri violente contra guvernului Vaida.

Ziarul „Ţara Noastră" oficiosul gogist, publică un articol intitulat „Ridicaţi pietrele" şi semnat de d. Eugen Goga.

Articolul începe astfel:

Sculaţi-vă ca un singur om. Ridicaţi pietrele în contra năvălitorilor. Loviţi din răsputeri ca să scăpăm ţara!

*

„Neamul Românesc" al d-lui Iorga întrebuinţează cam acelaş ton. Intr'un articol intitulat „Trădarea d Bolă!", ziarul scrie că:

Puterile nevăzute ale lui Boilă I, şeful conspiratorilor de oriunde, sunt într'adevăr grandioase.

*

D. Popescu-Zorica, secretarul organizaţiei naţ.-ţărăniste din Bucureşti, va fi numit astăzi prefectul jud. Ilfov.

*

Astăzi sau mâne se întrunesc acasă la d. N. Ottescu, prietenii d-lui Argetoianu. Ei se vor constitui în „Uniune Agrară", vor scoate ziarul „Pământul" şi vor intra în campania electorală.

Reîntoarcerea Hohenzollernilor în Germania

anunţată tot mai insistent

Paris 7.— Ziarele afirmă insistent că guvernul von Papen va pregăti reîntoarcerea Hohenzollernilor în Germania.

In acelaş timp, lordul Rothermere publică în „Daily Mail" un articol în care spune că, până la sfârşitul anului, va fi restabilită dinastia Hohenzollern în Germania.

Cu toate dezminţirile oficiale din Berlin, presa engleză menţine versiunea că în toamnă mareşalul Hindenburg va demisiona, propunând alegerea ex-Kronprinzului la preşedinţie.

Şi ziarele germane de stânga scriu în acelaş sens, arătând că în chiar actualele alegeri prezidenţiale unele partideerau să susţie candidatura ex-Kronprinzului.

Fapta oribilă

a unui demenţ

Berlin 7.— La legaţia Franţei a venit un tânăr care a lăsat un pachet pentru ambasadorul francez. In pachet s'au găsit două mâni femeeşti, tăiate aproape de la umăr.

Peste puţin timp, poliţia berlineză a fost informată din Lübeck că lucrătorul agricol Ludvik Tchoes, în etate de 24 ani, şi-a ucis mama şi apoi i-a tăiat braţele.

Tânărul fusese internat câtva timp, într'un ospiciu de nebuni.

După actul lui oribil, tânărul a dispărut. E probabil că el a adus pachetul macabru la legaţia franceză.

x **Syropul Iodotanic, Dr. Rătianu** aprobat de Cons. Sanitar Superior, se recomandă cu mult succes copiilor **lymfatici, anemici, rachitici şi scrofuloşi** purificând sângele şi întărind organismul. Se ia cu plăcere, nu produce jodism. Depozit Farmacia Dr. Rătianu Iaşi str. Cuza Vodă 48. 2

COMPLOTUL

contra d-lui Mussolini

Roma 7 — Arestarea anti-fascistului Bartolotti, care pregătise asasinarea d-lui Mussolini, continuă să provoace senzaţie în opinia publică.

Guvernul este informat că antifasciştii pregătesc o acţiune şi vor arunca manifeste din aeroplane. La Roma s'au luat măsuri, instalându-se chiar tunuri antiaeriane.

Asupra lui Bartolotti s'au găsit două bombe şi un revolver.

Protest sovietic

contra Japoniei

Berlin 7.—Se anunţă din Moscova că ambasadorul sovietic la Tokio a primit instrucţiuni să ceară lămuriri guvernului japonez, asupra concentrării de trupe japoneze la Sayam, pe graniţa rusească.

SERBAREA RESTAURAŢIEI

ŞI A ZILEI EROILOR

Astăzi s'a întocmit programul serbărilor la Iaşi, de mâine şi poimâne, în felul următor:

La 8 Iunie

Ora 9 dimineaţa are loc un Te-Deum la mitropolie.

Trupele vor defila în curtea Mitropoliei.

Seara va avea loc retragere cu torţe, iar muzica militară va cânta în Piaţa Unirei

La 9 Iunie

La ora 9 dimineaţa va avea loc câte un Te-Deum la Mitropolie, biserica Catolică, biserica protestantă, Galata şi templul Neuschatz.

Creştinii, catolicii şi protestanţii vor porni apoi în procesiune la criptele eroilor din cimitirul Eternitatea; evreii la Păcurari şi cei din Galata la mausoleul de acolo, unde vor avea loc servicii religioase şi defilarea trupelor.

Seara va avea loc o frumoasă retragere cu torţe. Rep.

FESTIVITATEA DELA INSTITUTUL „NOTRE DAME"

In prezenţa d-lui Puaux, ministrul Franţei

Astăzi dimineaţă, în cadrul unei impresionante festivităţi, a avut loc serbarea de fine de an şi încoronarea absolventelor institutului „Notre Damme de Sion", la care a luat parte şi d. Puaux, ministrul Franţei la Bucureşti.

Au mai asistat d-nii general Todicescu, comand. corp. IV armată, prefect I. Axinte, consulul Sibi, col. Adam, col. Son, dr. Bulău, etc.

Serbarea s'a deschis la ora 10 şi jum. cu „Marseillaise" şi „Imnul Român", după care a urmat un program muzical şi artistic alcătuit cu mult gust.

S'au relevat din program şi dansurile naţionale, executate de eleve, cu multă eleganţă.

A urmat apoi solemnitatea încoronării celor 17 absolvente ale institutului „Notre Damme de Sion". La urmă vorbeşte d. Puaux ministru Franţei, care în frumoase cuvinte aminteşte de legăturile de amiciţie dintre Franţa şi România, evidenţiind apoi conştiinciozitate cu care conducătoarele acestei şcoli — în care se cultivă ştiinţa, artele, literatura, etc.—îşi îndeplinesc frumosul rol.

Indeamnă elevele la muncă pentru viitorul an şcolar, iar absolventelor succes în noua viaţă pe care o încep. Această frumoasă şi impresionantă solemnitate a luat sfârşit la ora 12.

*

Cu trenul rapid, d. Puaux a părăsit Iaşul, înapoindu-se în Capitală. Rep.

Din 300 seminarişti, 12 sânt fii de preoţi

Situaţia grea a clerului îndepărtează pe tineri de cariera bisericească

Am relatat greutăţile prin care trec slujitorii bisericii, astăzi cu salariile neplătite de luni de zile, cu curbe de sacrificiu, etc.

Din această cauză—precum ne declară un preot ieşan — se constată o îndepărtare de cariera bisericească chiar şi din partea fiilor de preoţi.

Iată câteva cifre edificatoare:

La Iaşi întregul efectiv al seminariştilor este de 257 elevi. Părinţii acestor elevi se repartizează după profesia lor, astfel: 185 agricultori, 40 funcţionari, 18 muncitori, 13 învăţători, 13 pensionari, *12 preoţi*, 12 cântăreţi, 10 comercianţi, 2 profesie liberă, 1 meseriaş şi 1 industriaş.

Rememorând situaţia, găsim următoarele date: In urmă cu trei decenii, în anul 1900, la seminarul „Veniamin", din 300 elevi, 147 erau fii de preoţi.

Deci aproape 50 la sută din efectiv. In 1911, din totalul de 316 de elevi, 133 erau fii de preoţi. Şi iată că în anul curent, din 300 de elevi, abia 12 sunt fii de preot; deci 4,7 la sută din efectiv.

Din aceste cifre se poate citi mult din sufletul preoţimei noastre. *Gr. Maxim*

INFORMAŢIUNI

x **Teatru de vară.**—In cursul săptămânii viitoare, compania de revistă şi comedie muzical *„Etc"* îşi inaugurează stagiunea de vară la teatrul „Phönix" special amenajat. Se va reprezinta super-revista: *„Punct... şi dela capăt!,"* ultima lucrare a umoristului *Alexandru Pogonat.*

D-sa, aduce pe scenă în cadrul a 8 tablouri feerice, toate actualităţile zilei tratate cu umor inedit şi plasate pe şlagăre muzicale din filmele sonore. Un ansamblu select îi serveşte lucrarea cu multă tragere de inimă.

x Un grup de invalizi, orfani şi văduve din război au telegrafiat astăzi noului ministru de finanţe, rugând a se trimite dispoziţie Ad-ţiei Financiare Iaşi pentru achitarea pensiilor pe trimestrul Aprilie.

x Sâmbătă 26 lunie crt. va avea loc mari serbări câmpeneşti la ferma Hechalutz din str. Păcurari.

ORA 3

Guvernul încă n'a fost complectat

Nici d. Vaida, nici d. George Brătianu nu cedează

Bucureşti 7. — D. Vaida a continuat azi dimineaţă tratativele cu d. George Brătianu. Dar nu s'a putut ajunge la un acord.

D. Brătianu cere importante avantagii electorale, ceiace d. Vaida refuză.

Ziarul „Lupta", care are strânse legături cu naţional-ţărăniştii, afirmă că tratativele cu georgiştii nu pot reuşi. In consecinţă guvernul se va complecta cu naţional ţărăniştii.

Guvernul va efectua alegerile

Apoi d. Vaida se va retrage

Astăzi a avut loc instalarea d-lui Vaida la ministerul de interne. D. Argetoianu a mulţumit funcţionarilor pentru munca depusă şi a prezintat pe noul titular.

D. Vaida a declarat că guvernul actual este un cabinet de alegeri şi că apoi d-sa îşi va depune mandatul.

*

La justiţie a avut loc instalarea d-lui Potârcă. A vorbit fostul ministru d. Valer Pop, care a expus ce a făcut la acest departament. Apoi d. Potârcă a promis noui legiuiri pentru folosul obştesc.

Tot azi dimineaţă s'a făcut şi instalarea la domenii. A vorbit d. Ionescu-Sisești şi a răspuns d. Potârcă (interimar la acest minister).

Declaraţiile d-lui Mihalache

La clubul naţional-ţărănesc s'a întrunit comitetul executiv al partidului.

D. Mihalache a făcut o amplă expunere politică. A arătat că naţional-ţărăniştii au promis tot concursul unui guvern de concentrare. Deci nu li se va putea face nicio vină:

In schimb liberalii au zădărnicit un cabinet naţional. Partidul liberal nu putea să formeze un guvern de alegeri fiindcă acest partid a dat girul său cabinetului de tehnicieni care urmărea distrugerea partidelor.

Guvernul de alegeri este prezidat de d. Vaida, această proeminentă figură a Ardealului. D. Vaida are mână liberă dela partidul naţ.-ţărănesc.

Au mai vorbit d-nii Madgearu şi Iunian, care au cerut sa se înceapă campania electorală.

Socialiştii refuză

Partidul social-democrat a dat azi un comunicat, prin care refuză propunerea d-lui Vaida de a participa la guvern. Comunicatul declară că acest guvern nu convine ideologiei partidului socialist.

D. VAIDA LA REGE

D. Vaida se prezintă astăzi la Palat, pentru a expune suveranului stadiul tratativelor ou d. George Brătianu.

D. Vaida va propune o listă completată cu naţional-ţărănişti. Rămâne de văzut dacă Regele va accepta această listă.

Numiri

— Suveranul a semnat azi decretul, prin care d. Armand Călinescu este numit subsecretar la interne.

— D. Ion Dimitriu, directorul general al închisorilor, a fost numit secretar general la justiţie.

*

— D. Maniu a plecat astăzi la Bădăcin.

— Peste patru zile T. Titulescu va părăsi ţara, plecând la Geneva.

INFORMAŢIUNI

x Mercuri şi Joi vor fi probabil magazinele închise. „MOCA" invită onor. clientela să se aprovizioneze din timp.

x O broşură foarte interesantă este: *„Regele"* a d-nei dr. *Henrieta V. Gavrilescu,* cunoscută feministă şi avocată din Chişinău.

E un omagiu stilizat frumos, plin de vervă, adus M. S. Regelui Carol II, cu prilejul împlinirei a doi ani dela restaurare.

România
Corpul Portărelilor Tribunalului Iaşi
Publicaţiune No. 346
Anul 1932 luna Iunie 4

Se publică spre cunoştinţa generală că conform adresei No. 27195 | 932 a jud. ocol 2 Urb. Iaşi se va vinde prin licitaţie publică în ziua de 13 Iunie 1932 ora 12 averea mobilă sechestrată cu procesul-verbal No. 127 | 931 dela Etty Glückmann din Iaşi str. Crucei 30 la pretenţia Băncei Cooperative de Credit Mărunt şi Economie Iaşi averea compusă din 1. una şifonieră furnierată mahon cu 2 uşi şi un sertar una din uşi cu oglindă şi cealaltă uşă având 3 oglinzi mici sus, 2. alte 2 şifoniere furnierate mahon cu câte 2 uşi şi un saltar, 3. una maşină de cusut „Singer" format capac având şi capacul seria F. 4687783 în bună stare.

Vânzarea se va face în Iaşi str. Crucei No. 30 la domiciliul debitorilor pe bani gata şi în asistenţa comisarului respectiv.

Şef Portărel, Bazali. Secretar D. Stancov

România
Corpul Portăreilor Trib. Iaşi
Publicaţiune No. 344
Anul 1932 luna Iunie 4

Se publică spre cunoştinţa generală că conform adresei No. 27198 | 932 a Judect. Ocol, 2 Urban Iaşi se va vinde prin licitaţie publică în ziua de 13 Iunie 1932 ora 13 averea mobilă definitiv sechestrată cu Procesul Verbal No. 963 | 931 de la Avram B. Haham din Iaşi str. Palat No. 2 la pretenţia Băncei Cooperative de Credit Mărunt şi Economie din Iaşi averea compusă din: 1) una masă de sufragerie mahon pe un pedestal de 5 picioare cu 2 scaune de lemn curbat, 2) două şifoniere furnierate brauniş cu câte 2 uşi şi câte un sertar în interior, 3. una toaletă cu dulapaşe şi cu 2 portiţe sticlă cristal. Iar în aceiaşi zi la ora 14 se va vinde averea mobilă definitiv sechestrată cu procesul verbal No. 963 bis | 931 de la Iosef Kahane din Iaşi str. Lăpuşneanu 29 şi compusa din: 1. un pendul mare G. B. (E 2) Eicher zweir, 2) două pendule late de salon marca „Künstel" 3) un japi rotund

Vânzarea se va face în Iaşi str. Palat No. 2 şi str. Lăpuşneanu 29 la domiciliul debitorilor, pe bani gata şi în asistenţa Comisarului respectiv.

Şef Portărel, Bazali Secretar, D. Stancov

DOCTOR
M. MATASARU
Specializat la Paris—fost asistent de spital la Paris
Boli Interne:
INIMA, PLĂMÂNI
şi tratamentul tuberculozei pulmonare cu Pneumatorax artificial
Str. Mărzescu 16 (parter)
Cons. 9—10 a. m. şi 3—6 p. m

ANUL XXVIII No. 7532

ABONAMENTE
Lei 1000 . .
„ 500 . .
„ 300 . .

ATELIERELE TIPOGRAFIEI
IAȘI.—STR. LĂPUȘNEANU 37

3 LEI EXEMPLARUL

OPINIA

ZIAR POLITIC COTIDIAN

JOI 9 IUNIE 1932

ANUNCIURI
se primesc la toate
AGENȚIILE DE PUBLICITATE
și la
ADMINISTRAȚIA ZIARULUI
Iași. — Strada Lăpușneanu 37

Telefoane: Redacția 391, Administrația 394, Serviciul de noapte 367

Fundațiunea „Regele Ferdinand I"
Bucureşti
Str. Ştirbei Vodă 3
(Adm. Dom. Coroanei)

IDEI ȘI FAPTE

LA DOI ANI DE DOMNIE
A M. S. REGELUI CAROL II

Iată că s'a scurs încă un an de domnie a M. S. Regelui Carol II.

Un an istovitor de lung, care a lăsat în sufletul îndurerat al Suveranului ca și în acel al Poporului, amintirea unor suferinți atroce.

La aniversarea trecută ne-am exprimat credința că al doilea

M. S. Regele Carol II

an de domnie va aduce mântuirea multașteptată; că în cursul zilelor ce vor urma vor fi realizate atâtea doleanțe modeste ale unui popor pașnic, devotat Regelui său.

Dar niște sfetnici răi, mult mai răi decât predecesorii lor, ajutați de niște vremi haine, de niște împrejurări excepțional de tragice, au mânat cu o putere diabolică țara și poporul spre o prăpastie fără fund în care eram gata să ne prăbușim cu toții dacă înțelepciunea Omului a cărui aniversară regală o sărbătorim astăzi, nu ne-ar fi oprit la timp.

Oricine are o minte clară, un spirit nepărtinitor, își poate închipui ce s'o fi petrecând în sufletul unui Suveran tânăr, venit din exil cu gândul curat de a tămădui rănile sângerânde ale poporului, și căruia sfetnicii răi nu i-au oferit decât ocazia penibilă să constate că rănile acestea s'au mărit enorm, cangrenându-se pe alocuri.

E de datoria noastră cetățenească să fim astăzi cu toți, dar absolut cu toții, un singur gând, un unic dor:

Fie ca celui de al treilea an de domnie să-i revie cinstea de a se numi anul mântuirii. Fie ca de azi înainte să pășim pe calea cea dreaptă și democratică.

Respectarea constituției; amnistia generală; alegeri libere; pedepsirea severă a celor abuzivi și frauduloși; lărgirea drepturilor cetățenești; respectarea dreptului de a munci și a gusta în liniște din roadele unei munci cinstite pentru toți cetățenii, — întru realizarea acestor năzuinți arzătoare ale poporului românesc, dorim ca Atotputernicul să hărăzească M. S. Regelui, o domnie strălucită, bogată în fapte frumoase și scutită de neajunsuri.

i. l. b.

GUVERNUL DE ALEGERI
AL D-LUI VAIDA

După o criză de guvern destul de scurtă, mai ales că M. S. nu putea serba aniversarea de 8 Iunie fără miniștri, d. Vaida a întocmit un așa zis guvern de alegeri.

Formarea guvernului Vaida, despre cari intr mii acestuia au fost avizați încă de acum o săptămână, a fost precedată de o încercare de guvern național, atât de necesar țării, în momentele extrem de grave prin care trece.

Deși acest guvern era imposibil de compus din momentul ce d. Duca a declarat că nu face parte din el; totuș M. S. Regele a chemat pe d. Titulescu pentru a face o ultimă încercare, sortită dinainte eșecului. Este adevărat că d. Titulescu nu a venit numai pentru aceasta,—d-sa având de discutat în București o serie de chestiuni în vederea conferinței de la Lausanne, care se deschide la 16 a lunei.

M. S. a vrut mai ales să salveze aparanțele și să nu pară prea partinitor față de partidul național-țărănesc, care era cel mai puternic partid de opoziție în fostul parlament.

Un guvern de alegeri ar trebui totuș să fie un guvern de funcționari cari să dea toate garanțiile de imparțialitate (este adevărat că la noi funcționari superiori fără simpatii politice, nu ex'stă).

Guvernul Vaida este încă — în măsura în care lucrul e posibil la noi,—o chezășie că alegerile vor fi libere.

Partidul național-țărănist își ia astfel recompensa pentru frumoasele alegeri pe cari le-a făcut sub trecuta sa guvernare, cele mai frumoase, cele mai nepătate din câte s'au văzut de la război încoace.

Situația era mai grea pentru partidul liberal-ducist, compromis prin concursul dat nenorocitului guvern de „technicieni ai incompetenți" care a torturat țara aproape patrusprezece luni și prin situația de opoziție miluită pe cari a avut-o în trecutul parlament.

Guvernul Vaida care vrea să fie numai un guvern de alegeri, a fixat pe acestea într'un termen destul de scurt, totuși încă prea lung pentru momentele prin cari trecem. In ce privește soluțiunele, guvernul nu vorbește de cât de una, de plata salariilor pe Mai și Iunie. Cum? Este evident tot pe aceiași cale de experiențe criticată de profesorul Rist. Dar neplata salariilor ar însemna căderea guvernului în alegeri, și o asemenea răspundere nu își pot asuma acei din fruntea partidului național-țărănist.

Rămâne ca după alegeri, partidul care va fi la cârmă, (și de pe acum știe toată lumea care va fi acela), să găsească, dacă nu va fi prea târziu, paliativele pentru ca țara să mai poată suporta mai departe criza, al cărei sfârșit nu se întrezărește.

Zic paliative, căci soluții nu sunt; criza este mondială și soluțiunele pentru a fi eficace trebuie să fie tot mondiale.

Până când produsele noastre nu se vor vinde de 40—50 de ori prețul dinainte de război (având în vedere deprecierea leului și mărirea impositelor) nimeni nu poate vorbi de o ameliorare.

Teodor Badareu

„Armata păcii"
O interesantă propunere pentru evitarea războiului

In ultima ei ședință, „Asociația pacifistă" din Washington a făcut o interesantă propunere pentru menținerea păcii mondiale. Asociația propune ca în toate țările din lume să se înființeze armate speciale, care să lupte împotriva războiului. Și aceste armate să nu întrebuințeze numai argumente platonice (conferinți, discursuri, apeluri, etc), ci să aibe la dispoziție arme și muniții, pentru a putea interveni chiar prin violență, spre a înlătura un nou măcel.

Asociația pacifistă din America speră că în modul acesta prin „armata păcii" de pretutindeni, se va evita un viitor război. Există însă foarte puține șanse că această frumoasă propunere, în teorie, ar putea fi pusă în aplicare în practică.

In pag. 4-a:

CUM S'A COMPLECTAT GUVERNUL

Tulburările dela Universitatea din Viena

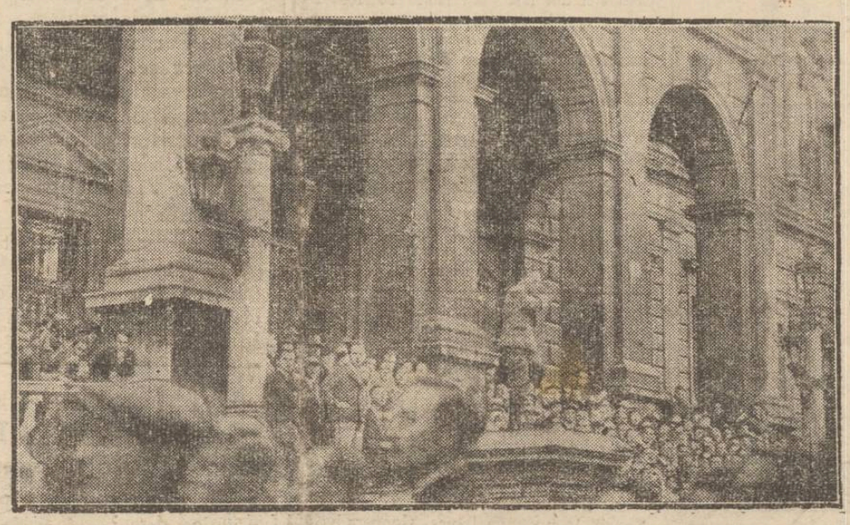

Precum am anunțat, la Universitatea din Viena s'au produs violente tulburări. Studenții naționalsocialiști s'au luat la ceartă și chiar s'au încăerat cu studenții de alte convingeri politice. A intervenit poliția, care a operat mai multe arestări. Iar Universitatea a fost închisă, până când se va restabili liniște deplină. In clișeu: o demonstrație studențească în fața Universității vieneze.

Nevasta pierdută
la un joc de cărți
O impresionantă tragedie în Polonia

Un caz tragic, în condițiuni puțin obișnuite, s'a întâmplat în localitatea Lukow din Polonia.

Doi negustori Zdislaw Warecki și Iosef Wojtysiewicz jucau o partidă de cărți. Warecki era urmărit de un ghinion continuu. Astfel și-a pierdut toată averea, casa, docarul, etc. In cele din urmă, orbit de pasiunea jocului, Warecki și-a pierdut și nevasta.

Femeia fiind tânără și frumoasă, cel care o „câștigase" s'a dus s'o ieie acasă. Intr'un moment de furie, Warecki a luat un topor și l-a lovit în cap pe Wojtysiewicz, lăsându-l mort pe loc. Apoi criminalul a dispărut.

Iată unde poate duce patima oarbă a jocului de cărți.

Charlie Chaplin
nu se căsătorește

Un ziar american a anunțat că celebrul comic Charlie Chaplin intenționează să se însoare cu o tânără și frumoasă fată, pe care dorește s'o lanseze ca stea de cinema. Știrea aceasta a produs atâta senzație, încât marele actor a fost asaltat de gazetari, care cereau lămuriri. Și Charlie Chaplin a răspuns:

— „Știți prea bine că eu am divorsat. Când un bărbat divorsează, se căsătorește deobiceiu cu altă femeie pe care o iubește mai mult. Asta înseamnă că a divorsat, pentru a se însura cu acea femeie. Când însă un bărbat divorsează și nu se căsătorește îndată, asta înseamnă că a divorsat, pentrucă vrea să rămîie divorsat"...

Prin urmare, Charlie Chaplin, după declarațiile sale, nu proiectează să se însoare. Și astfel... senzația a dispărut!

DIN TOATA LUMEA

Isprava originală a unui autor.—La un teatru din Bologna (Italia) s'a petrecut un caz puțin obișnuit. Un tânăr scriitor, anume Francesco Peritti, fiul unui mare bogătaș, și-a reprezintat o piesă. La spectacol n'au venit decât 70—80 persoane, fiindcă publicul n'avea încredere în autor.

După reprezentație s'a produs un fapt neașteptat. Autorul a apărut pe scenă și foarte afabil s'a adresat asistenței din sală:

„Stimate doamne și stimați domni, vă invit pe toți la un banchet, pe care-l dau în cinstea d-vs, pentrucă ați avut curajul de a veni la piesa mea. In modul acesta îmi procur și satisfacția unei mici răzbunări. Căci cei care n'au venit, vor regreta desigur când vor afla că piesa s'a terminat atît de agreabil".

A urmat un banchet copios aranjat chiar pe scena teatrului. Autor, actori și public au petrecut câteva ceasuri cu mult antren. Și în felul acesta piesa a obținut reclama necesară. A doua zi sala a fost arhi-plină. Dar, vai, spectacolul nu s'a mai terminat prin ospăț!..

*

Intr'un singur minut.—Ziarul „New-York-Herald" publică următoarea statistică interesantă:

Intr'un singur minut în Statele Unite se produc cinci căsătorii, două nașteri, două decese un divors, 14 accidente de circulație, trei oameni intră în spital, patru persoane au nevoie de un taximetru, se fumează un milion țigări, se cheltuește 400.000 dolari, etc...

Precum se vede, în America, un minut într'adevăr înseamnă ceva!..

*

Mirajul fatal al filmului.—Tânăra Adela Bürger din Berlin, în etate de 19 ani, ca multe fete de vârsta ei, dorea să ajungă stea de cinema. In acest scop ea a luat parte la toate concursurile de frumusețe, de fotogenie, de eleganță, etc. Dar n'a obținut succesul visat.

In cele din urmă s'a adresat caselor de filme. Acolo a fost supusă la diferite probe artistice, care au avut însă un rezultat defavorabil. Regisorii au găsit că fata n'are aptitudini pentru film.

Incăpățînata Adela nu s'a dat învinsă. Ea s'a gândit că o ispravă excepțională, care ar produce sgomot în opinia publică, ar putea s'o lanseze. Fata s'a urcat pe acoperișul unui imobil înalt, unde a început să danseze, să cânte și să descarce focuri de revolver. Trecătorii din stradă credeau că e vorba de o dementă și mai multe persoane s'au grăbit s'o salveze. Dar era prea târziu. Un gest imprudent și fata alunecând pe acoperiș, s'a prăbușit în stradă, unde și-a găsit moartea instantanee.

Astfel s'a încheiat stupid și tragic un vis amăgitor!

*

Ford și bogăția.—Un ziarist american l-a întrebat pe celebrul industriaș Henri Ford cum a ajuns bogat. „Regele automobilelor" a răspuns:

— „Unii spun că bogăția se agonisește prin muncă, prin ambiție, prin economie. E drept; și eu am muncit mult, enorm de mult; și eu am avut o ambiție de fier; și eu mi-am aranjat bugetul cu socoteală, uneori chiar cu zgârcenie. Dar atâta n'ar fi fost suficient. Trebuie să recunosc că toată truda și perseverența mea n'ar fi avut niciun rezultat, dacă n'aș fi găsit împrejurări favorabile, care mi-au dat cel mai neprețuit concurs. Acțiunile mele au fost aproape totdeauna încoronate de succes. Am avut bunăvoința hazardului, simpatia soartei. Și cred că aceasta este explicația tuturor bogățiilor".

Așa dar, tot dramul de noroc!..

„OPINIA"
LITERARA ȘI ARTISTICĂ

Vorbe...

Șantajul flirtului

Că nevoia deschide drumul celor mai straniĭ născociri, este o constatare destul de veche. Ea primește însă acum o interesantă confirmare din orașul spumos de dragoste ușoară.

La Paris poliția a descoperit operațiunile frivol îndrăznețe ale unor oameni fără ocupație. Pentru a găsi un câștig, ei practicau spionajul necredinței conjugale. Apoi femeile culpabile erau supuse unui șantaj banal. Și ele trebuiau să plătească sume mai mult sau mai puțin importante—după ocaziune—spre a cumpăra tăcerea secretului.

In definitiv, este și aceasta un mijloc de existență! Stomacul gol nu cunoaște scrupule de cele mai multe ori. Și decât să găsim furtul și crima printre consecințele foamei, poate că-i de preferat șantajul flirtului clandestin. E mai discret și mai puțin grav! Iar femeile care extraconjugal își permit unele aventuri oficial prohibite și care apoi sânt surprinse de noul gen de spioni, au încaltea „satisfacția" de a putea ajuta pe unii indivizi care—sărmanii—mor de foame!... Femeile sânt doar prin definiție... caritabile!...

Cum însă și la noi există astăzi multe stomacuri pustii, ne facem datoria să denunțăm proaspăta manieră de spionaj monden. Astfel poate aducem un util serviciu și unora dintre femeile dela noi, chiar dacă—precum se spune—ele ar fi mai calme decât toridele parisience!...

i. b.

...și fapte

Dacă n'ați fi ce sânteți?

Un ziar londonez a întreprins o interesantă anchetă, punând mai multor personalități de seamă întrebarea: „dacă n'ați fi ce sânteți, ce ați prefera să fiți?". Iată câteva răspunsuri mai interesante:

Macdonald (primul ministru al Angliei): „Aș fi vrut să fiu pictor. Pictura este arta care-mi place în maximă măsură".

H. G. Wells, marele scritor englez! „Aș fi preferat să fiu o plantă. Am impresia că plantele sânt mai fericite decât oamenii. Și dacă n'ar fi oameni, poate că ele ar fi cu totul fericite."

Henri Ford, cunoscutul industriaș american: „Aș fi dorit să trăesc peste două veacuri, când am credința că vremile vor fi mai bune și oamenii mai... oameni!"

Ig. Paderewski, celebrul pianist polonez: „Aș fi vrut să fiu marinar. Călătoriile pe mare îmi plac nespus".

Bernard Shaw, repurtatul humorist englez: „Dacă n'aș fi fost Bernard Shaw, aș fi vrut să fiu... Bernard Shaw...".

Diferite știri

— *Luigi Pirandello*, cunoscutul dramaturg italian, a terminat o nouă comedie intitulată „Trebuie să înșelăm!..".

— „*Viața-i dulce!..*" este titlul unei noui operete sonore, cu interpreții: Willy Fritsch și Käty von Nagy.

— *Un alt film*-operetă, abea terminat la „Ufa" din Berlin, cu actorii Weiss Ferdl și Charlotte Ander poartă titlul „El și simpatia lui".

Clipe vesele

Clientul către bijutier:

— Vă rog să-mi luați înapoi inelul de nuntă.

(Continuarea în pagina II-a)

Apel Românilor

Dicționarul limbii românești
(etimologii și înțelesuri) de la origine până astăzi

de AUGUST SCRIBAN,
doctor în filologie, profesor de limba latină și greacă la liceul Negruzzi (internat) și la liceul militar din Iași

Vrînd să dau țării mele un dicționar care (după părerea mea) îi lipsește, am început în Decembre 1903 o asemenea lucrare și am terminat-o în zece ani, adică în Decembre 1913. Atunci m'am adresat Academiei oferindu-l spre tipărire. Dar ia, fără să-l cerceteze mi-a răspuns că n'are bani și m'a sfătuit să mă adresez ministerului Instrucțiunii. Așa am și făcut, iar acest ministeriu, cu tot referatul lui Ion Nădejde, care (ca recensent) opinase că „e o lucrare de foarte mare valoare a cărei tipărire n'ar trebui să întîrzie prea mult", mi-a răspuns, tocmai în Iunie 1916, prin Casa Școalelor, că „n'are fonduri"!

Apoi curînd a izbucnit războiul și, cu gradul de căpitan în reg. 5 de călărași (Ialomița) la 5 Septembre stil nou, pe valea Buzăului, am trecut și eu Carpații lăsând baltă tipărirea dicționarului. După război, am făcut diferite încercări bătînd pe la ușile tuturor editurilor. Dar în zadar! Acum văzînd că anii trec ca clipele și temîndu-mă să nu mă surprindă moartea fără să văd dicționarul tipărit, mă adresez la o mie de Români rugîndu-i să subscrie pentru tipărire cîte o mie de lei (sau la 2000 de Români dac'ar subscrie cîte 500 de lei). Cu suma de un milion (după socotelile tipografilor) s'ar putea tipări acest dicționar în 8—10 mii de exemplare, cu prețul de 500 de lei un exemplar de vre-o 1300—1400 de pagini (80—90 de coale). Adunând chiar 500,000 de lei, aș putea începe tipărirea.

Cine s'ar hotărî să sacrifice 500—1000 de lei, e rugat să-i trimeată pe adresa mea (Iași, str. Manolescu, 4).

Ca să se știe ce fel de lucrare e dicționarul meu, dau aici cîte-va exemple luate pe sărite:

Abanos m. ca plantă și n., pl. *uri*, ca materie (turc. *abanos*, de la pers. *abnus*, arab. *ebenüs*, care vine de la vgrec. *ébenos*, iar acesta de la ebr. *eben*, peatră; lat. *ébenus* (copacu) și *ebenum*, ital. *ébano*; fr. *ebène*, fem.). Un fel de copac din India (*diospyros ébenum*). Lemnul lui, care e negru, foarte dens și apreciat în strungărie, nu plutește pe apă și, cînd cade, dacă e în formă de băț, se frînge ca sticla. *Fig. Păr de abanos*, păr foarte negru. Adv. *A rămînea abanos*, a nu mai îmbătrîni (prin aluziune la lemnu de abanos, care nu putrezește). Barb. **ebén** (după fr.).

Abat, abătut, a abate v. tr. (lat. pop. *abbattere*, ital. *abbattere*, fr. *abattre*, span. *abatir*, pg. *abater*. V. **bat**). Fac să-și schimbe drumul sau direcțiunea: *a abate un pîrău*, (fig.) *a abate pe cine-va de la un vițiu*. V. refl. Mă dau în lături sau îmi schimb drumul pe la: *înturnîndu-se acasă, s'a abătut și pe la noi. Fig. A-ți abate ce-va*, a-ți cășuna, a-ți veni o dorință subită: *i-a abătut să plece. l-a abătut ca lui Drăgoi de oaste*, l-a apucat o dorință subită.—Barb. după fr. *a abate*, a dobori; *a se abate*, a se ofili.

***Abator** n. pl. *oare* (fr. *abattoir*, d. *abattre*, a dobori. V. **abat**). *Barb* Tăietoare, salhana, locul unde se taie vitele.

***Abătut, -ă** adj. (fr. *abattu*). *Barb.* Trist, întristat, descurajat, îngîndurat.

Abriboi m., pl. tot așa (turc. pers. *amber-bui*, adică „miros de ambră; ngrec. *amberboi*. V. **și-boi**). *Mold. sud.* Un fel de centauree cu flori galbene ca lămîia, cu miros suav, așezate în capitule (*centaurea suaveolens, centaurea amberboi* și *centaurea odorata*). Alt fel de centauree, cu flori violete sau albe (*centaurea* sau *amberboa moschata*). Amîndouă îs originare din Persia și se cultivă prin grădini.—Vechi **ambriboi**. In Trans. *pejmă, peșmă* și *spoitori*.

(Continuarea în pag. II-a)

Dinţi frumoşi

preţuesc mai mult ca perlele cu cari adesea le putem compara. Păstraţi-vă de această preţioasă comoară prin intrebuinţarea regulată a Pastei Pebeco, – Pasta dinţi a renumitului Profesor Dr. Unna.

Incepeţi imediat intrebuinţarea ei, nu aşteptaţi până ce dinţii Dv. au devenit de culoare urâtă, bolnavi, producându-vă chiar suferinţe ce nu se mai pot repara.

Dar dece tocmai

PEBECO

Pebeco este fabricat pe baze strict ştiinţifice, curăţă dinţii in mod exemplar, devin de o albeaţă uimitoare şi distrug grabnic bacteriile ce inbolnăvesc gura. Ea are un gust aromatic, puternic, dă o respiraţie proaspătă continuă şi este cu desăvârşire nevătămătoare. In Pebeco, Pastă cu conţinutul cel mai puternic in substanţe eficace, vă stă la disposiţie cel mai proeminent mijloc de ingrijire al dinţilor lucru recunoscut de toată lumea.

România
Corpul Portăreilor Tribunalului Iaşi
Publicaţiune No. 345
Anul 1932 luna Iunie 4

Se publică spre cunoştinţa generală că conform adresei No. 20614 | 932 a Judec. Ocol II Urb. Iaşi se va vinde prin licitaţie publică în ziua 15 Iunie 1932 ora 12 dimineaţa averea mobilă definitiv sechestrată cu Procesul-Verbal No. 2204 | bis | 931 dela Feinblatt Herşcu din Iaşi Mah. Sft. Ştefan No. 46 la pretenţia Băncei Cooperative de Credit Mărunt şi Economie S. A. Iaşi, averea compusa din: 1. una masă ovală furnierată pe un picior. 2. una oglindă de perete cu ramă de lemn 3. patru scaune de lemn curbat 4. un garderob cu 2 uşi şi un sertar 5. una maşină de cusut format capac neavând serie. Iar în aceiaşi zi la ora 13 se va vinde averea sechestrată cu Procesul-Verbal No. 2204 | 931 dela Haim Fişel din Iaşi str. Ciurchi No. 115 şi compusă din: 1. un scrin cu patru sertare. 2. una masă de brad pe 4 picioare cu un scaun de lemn cu spătar 3. un garderob cu 2 uşi şi 2 sertare 4. una oglindă de perete cu rama de lemn 5. una canapea capitonată cu lută vernil cu 2 suluri şi un spătar 6. una mesuţă de toaletă pe un picior cu oglindă.

Vânzarea se va face în Iaşi Mah. Sft. Ştefan No. 46 şi str. Ciurchi No. 115 la domiciliul debitorilor pe bani gata şi in asistenţa comişarului respectiv.

Şef Portărel, Bazali, Secretar D. Stancov

România
Corpul Portăreilor Tribunalului Iaşi
Publicaţiune No. 347
Anul 1932 luna Iunie 4

Se publică spre cunoştinţa generală că conform adresei No. 47482 | 932 a Judect. Ocol. II Urban Iaşi se va vinde prin licitaţie publică în ziua de 14 Iunie 1932 ora 11 dim. averea mobilă definitiv sechestrată cu Procesul Verbal No. 3230 | 930 de la Lazăr Ciulschi din Iaşi str. Uzinei No. 56 la pretenţia Băncei Cooperative de Credit Mărunt şi Economie Iaşi averea compusă din: 1) un garderob culoarea mahon cu o uşă 2) un covor de perete în culori româneşti lungimea 4 m. lăţimea 1 m. 3) una masă pe 4 picioare culoarea mahon pentru sufragerie 4) Patru scaune de lemn curbat 5) un samovar din alamă 6) un covor românesc de perete în lung. pe 6 m. X 1 m. Iar în aceiaşi zi la ora 12 dela Herşcu Palanker din Iaşi str. Ipsilante No. 23 | 25 averea mobilă sechestrată cu Procesul Verbal No. 3230 bis | 930 şi compusă din 1) un garderob mahon cu o uşă şi un saltar 2) un dulapaş mic cu 2 uşi jumătate din ele având loc pentru geam 3) un samovar de alamă 4) un dulapaş mic cu o uşă 5) două mese de sufragerie cu câte 4 picioare 6) cinci scaune cu spătar.

Vânzarea se va face în Iaşi str. Uzinei No. 56 şi str. Ipsilante No. 23 25 la domiciliul debitorilor pe bani gata şi in asistenţa comisarului respectiv.

Şef Portărel Bazali Secretar, D. Stancov

România
Corpul Portăreilor Trib. Iaşi
Publicaţiune No. 819
Anul 1932 luna Mai 30

Se publică spre cunoştinţa generală că conform adresei Trib. Iaşi s. 3-a No. 8446 | 1932 se va vinde prin licitaţie publică în ziua de 28 Iunie 1932 ora 10 a.m. averea mobilă sequestrată cu procesul-verbal No. 3462 | 931 de la Vasile Pricop la pretenţia Soc. de Economie Hatmanul Nicoara Iaşi averea compusă din 2 epe roşi de 20 ani, un cotiugar cu osi de fier pentru 2 cai, 10 oi albe şi negre.

Vânzarea se va face în Iaşi str. 7 Oameni No. 31 domiciliul debitorilor pe bani gata şi in asistenţa grefieruui respectiv.

Şef Portărel, M h. Elaş
Secretar, D. Stancov

România
Corpul Portăreilor Trib. Iaş
Publicaţiune No. 353
Anul 1932 luna Iunie 7

Se publică spre cunoştinţa generală că conform adresei Trib. Iaşi s. 3-a No. 9255 | 932 se va vinde prin licitaţie publică în ziua de 15 Iunie 1932 ora 10 a. m. gajul constituit de I. Scherer din Iaşi str. Mârzescu 17, în favoarea lui Iancu Flachs din Bacău compus din una maşină de răţuit marca Krauser No. 226 C. 25 şi una maşină de cusut colţar No. 2287 | 59 F. Brener Leipzig.

Vânzarea se va face în Iaşi str. Sf. Lazăr 46 domiciliul custodelui pe bani gata şi în asistenţa grefierului respectiv.

Şef Portărel, V. Pamfil
Secretar, D. Stancov

România
Corpul Portăreilor Tribunalului Iaşi
Publicaţiune No. 351
Anul 1932 luna Iunie 4

Se publică spre cunoştinţa generală că conform adresei No. 10808 | 932 a Jud. Ocol 2 Urb. Iaşi se va vinde prin licitaţie publică in ziua de 15 Iunie 1932 ora 10 dim. averea mobilăsechestrată cu Procesul Verbal No. 4408/931 de la Leibovici Estera din Iaşi str. Hotin No. 26 fost 24 la pretenţia Băncei Cooperative de Credit Mărunt şi Econonmie Iaşi, averea compusă din: 1. una rochie de mătasă culoarea maro, 2. una rochie de pânză culoarea roz, 3. un palton de stofă culoare sablu cu guler de blană. Iar in aceiaşi şi la ora 11 dim. dela debitorul Haim Leib Leibovici din Iaşi str. Hotin 26 fost 24 averea mobilă definitiv sechestrată cu procesul verbal No. 4408 bis | 931 şi compusă din: 1. un dulap de culoarea neagră cu 2 uşi şi un saltar, 2. un bufet de aceiaşi culoare cu 2 uşi sus, 2 saltare şi 2 portiţe, 3. două noptiere cu câte o uşă cu oglindă un sertar şi o portiţă, 4. una masă de brad pe 4 picioare cu 5 scaune de lemn curbat.

Vânzarea se va face in Iaşi str. Hotin No. 26 fost 24 la domiciliul debitorilor pe bani gata şi in asistenţa comisarului respectiv.

Şef Portărel, Bazali | Secretar, D. Stancov

România
Corpul Portăreilor Tribunalului Iaşi
Publicaţiune No. 343
Anul 1932 luna Iunie

Se publică spre cunoştinţa generală că conform adresei No. 17385 | 932 a Judec. Ocol 2 Urban Iaşi se va vinde prin licitaţie publică în ziua de 14 Iunie ora 9 dim. averea mobilă definitiv sechestrată cu Procesul Verbal No. 1015 | 931 de la Sigmund Schächter din Iaşi str. Ghica Vodă No. 43 la pretenţia Băncei Cooperative de Credit Mărunt şi Economie Iaşi, averea compusă din: 1. una masă de sufragerie pe 4 picioare cu 3 fotoli capitonate cu piele şi 3 scaune din lemn curbat 2. un birou vopsit în roşu cu 5 saltare şi muşama 3) una bibliotecă rotativă conţinând 60 volume de cărţi literatură în germană şi ebraică. Iar în aceiaşi zi la ora 10 dim. dela debitoarea Blima Schächter din Iaşi str. Ghica Vodă No. 43 averea mobilă definitiv sechestrată cu Procesul Verbal No. 1015 bis | 931 şi compusă din: 1. două şifoniere furnierate maro închis cu câte 2 uşi şi un saltar, 2. una canapea îmbrăcată în pluş vernil cu spătar şi suluri, 3. un gramafon mare în bună stare

Vânzarea se va face in Iaşi, str. Ghica Vodă No. 43 domiciliul debitorilor pe bani gata şi în asistenţa Comisarului respectiv.

Şef Portărel, Bazali
Secretar, D Stancov

România
Corpul Portăreilor Tribunalului Iaşi
Publicaţiune No. 341
Anul 1932 luna Iunie 4

Se publică spre cunoştinţa generală că conform adresei No. 27186 | 932 a Judect. Ocol, 2 Urban Iaşi se va vinde prin licitaţie publică în ziua de 14 Iunie 1932 ora 13 averea mobilă definitiv sechestrată cu Procesul Verbal No. 1073 bis | 931 de la Simon Cocoş din Iaşi str. Mitropoliei No. 14 la pretenţia Băncei Cooperative de Credit Mărunt şi Economie din Iaşi averea compusă din: 1) un garderob de culoare maro închis cu o uşă şi un sertar, 2. una masă furnierată pe 4 picioare cu 4 scaune cu spătar, 3. una faţă de masă de lută vernil, 4. una mesuţă cu oglindă. Iar în aceiaşi zi la ora 14 dela Cojolic Moritz din Iaşi str. Ipsilante 4 averea mobilă definitiv sechestrată cu Procesul Verbal No. 1073 | 931 şi compusă din: 1. una şifonieră furnierată sablu cu 2 uşi şi un saltar, 2. una masă de brad pe 4 picioare cu 2 scaune din lemn curbat.

Vânzarea se va face în Iaşi str. Mitropoliei No. 14 şi str. Ipsilante 4 la domiciliul debitorilor, pe bani gata şi în asistenţa Comisarului respectiv.

Şef Portărel, Bazali Secretar, D. Stancov

ANUNŢ

GĂSITORUL gentei de damă în piele de crocodil pierdută în seara de 6 Iunie 1932 la Cinema Trianon este rugat a o aduce la Redacţia ziarului „Opinia" cu lucrurile ce se găseau în ea, păstrându-şi banii.

ZIUA REGELUI LA IAŞI

Solemnitatea dela Mitropolie

Astăzi Iaşul, îmbrăcând haine de sărbătoare, a comemorat doi ani dela proclamarea M. S. Carol al II ca Rege al României.

La Mitropolie...

... Cu un deosebit fast, s'a făcut un frumos serviciu religios oficiat de către P. S. S. Vicar Grigore Leu Botoşăneanu, înconjurat de preoţii: dr. Nonea-Iaşi, Neculai Luchian, arhimandriţii: Parthenie Antohi, Bălăiţă şi Ghervase.

La serviciul religios a asistat şi I. P. S. S. Mitropolitul Pimen.

Răspunsurile au fost date de corul mitropolitan dirijat de d. profesor Vasile Popovici.

Asistenţa

La această solemnitate au luat parte şefii autorităţilor civile şi militare. Din partea autorităţilor civile au participat d-nii: prefect Ioan Axinte, Petru Bogdan, primarul oraşului, C. Gorgos, prim preşedinte al Curţii de Apel, Pogonat, prim-procuror, Florescu administrator financiar, chestor A. Christea, etc., iar din partea autorităţilor militare, şefii de unităţi în frunte cu d. general Todicescu, comandantul Corpului 4 Armată, precum şi numeroşi ofiţeri din toate armele.

Au mai participat şi delegaţi ai şcolilor.

La ora 11 serviciul religios a luat sfârşit, iar d. general Todicescu a ţinut o cuvântare ostaşilor, arătând însemnătatea zilei şi sfârşind prin: *„Trăiască Regele Carol al II"*, Muzica regimentului 2 Anti-Aerian de sub conducerea d-lui Laufer, a intonat Imnul Regal Apoi a urmat trecerea în revistă a trupelor.

La ora 11 jumătate solemnitatea a luat sfârşit. *Gr. Maxim*

„OPINIA" LITERARA ŞI ARTISTICA

(Continuare din pagina I-a)

— Nu se potriveşte pentru logodnica d-vs?

— El, da — dar eu, nu.

*

— Noi, femei moderne, sântem totuş mai necăjite decât Eva. Cât de fericită a trăit ea în paradis!..

— Nu găsesc nicio deosebire; şi tu ai o grădină, şi tu ai un bărbat, şi tu n'ai ce să îmbraci...

*

— Draga mea; eu câştig 300 mii lei pe an. Crezi că va fi suficient?

— Cred că da. Dar tu din cei vei trai?

Bibliografie

Ultimul număr din revista *„Incotro"* de sub direcţia d-lor Rodan, Şoimaru şi Legrel, aduce cronici şi anecdote spirituale cu privire la demisia guvernului. Menţionăm: Demisia în halat şi papuci, Balada „cărămizilor", etc. In rest, indiscreţii politice, comentarii, culise. In 12 pagini, cu desene de Dragoş şi Val, exemplarul 7 lei.

— A apărut o broşură instructivă a apreciatului publicist şi profesor universitar arhimandritul **I. Scriban**. Broşura e intitulată *„Neclintita încredinţare, sau scurtă păşire împotriva ateismului"*. După cum indică însuş titlul, autorul combate opera negativă a ateilor şi propovădueşte îndreptarea pe drumul sănătos al credinţei adevărate. Broşura e scrisă cu talentul recunoscut al distinsului cărturar care este arhimandritul Scriban.

— *„Lu"* (No. 5)—Lectura presei universale — a apărut cu bogat material de actualitate. Menţionăm din sumar: Brüning pleacă, Herriot a venit, Convorbire cu Stalin, Cum se va înfăţişa viitorul război, Lausanne şi Geneva, Hoover va fi reales ?. Autogirul, avionul viitorului, Pelerinii dela Mecca, etc... In plus, numeroase articole şi informaţiuni din diferite ţări, desene şi caricaturi, etc. In 16 pagini, exemplarul 10 lei.

Gala de Box de astă seară

dela „Phönix"

Astă seară, în sala cinematografului „Phönix", mai mulţi reputaţi pugilişti din Bucureşti, Cernăuţi şi Iaşi îşi vor disputa întâietatea.

Această reuniune pugilistică, întruneşte boxeri de seamă, unii dintre ei fiinâ purtătorii titlului naţional la diferite categorii.

Pentru Iaşi, această gală de box este un adevărat eveniment sportiv, căci dela plecarea lui Riond, oraşul nostru n'a mai fost vizitat de pugilişti mai de seamă.

Matchurile Cinteza-Ciudin şi Milcovanu-Băncescu, constitue dispute din cele mai atractive. In plus figurează pe program şi alţi boxeri tineri care vor complecta gala de astă seară.

Spectacolele zilei

Unde mergem astăzi?..

8 Iunie

Teatrul Naţional. — *Relache*

Teatrul Cinema Trianon. — La orele 3.30; 7.30 şi 10, *„Bestia"* cu Frederic March; la orele 5.30; 9 şi 11.45; *„Unchiul cu milioane"*; operetă cu Hans Moser, Heinz Ruhman şi Hans Junkerman. Jurnal sonor *Paramount.*

Teatrul Cinema Sidoli. — *„Ducesa se amuză"* operetă cu Trude Berliner, Georg Alexander, Lyen Dyers, Tibor v. Holmay şi Hans Junkerman; *„Cântecul cabalerilor"* cu Ken Maynard.

Cinema Phoenix. — *Relache.*

Cinema Ghelter. — *„Misterul lui Budha"*, 12 acte cu Bernhard Goetzke şi Lyl Dagover şi o comedie cu Miki Maus.

Grădina Pomul Verde. — „FATA din PENSION" operetă

In rolurile principale: Vera Kaniewska şi Paul Breitman.

Strandul Iaşului, (strada Palat). Distracţii în aer liber: canotaj, tenis, dans, exerciţii gimnastice. Bufet bine asortat.

Librăria Socec. Expoziţia de caricaturi, GODELL.

INFORMAŢIUNI

x Din cauza serbătoarei legale de mîne (Ziua Eroilor), numărul viitor al „Opiniei" apare Vineri 10 Iunie.

x Procesul spioanei Maria Poliuşka, ale cărei aventuri le-am relatat pe larg, a fost amânat de consiliul de război din localitate pentru ziua de 15 Iunie.

x Dl. chestor **Arthur Cristea**, colonel Eftimiu şi cpt. Virgil Oprescu au fost eri după amează la cimitirul „Eternitatea", spre a lua toate măsurile pentru desfăşurarea festivităţii de mâine.

x D. Dem. Ghica, fostul ministru de externe, pleacă curând în congediu in străinătate. După terminanarea congediului, d. Ghica va relua conducerea legaţiei dela Roma.

x Lucrătorul Ion Pălălău, arestat ca autor al incendiului dela fabrica „Adriana", a fos pus în libertate de parchet, fiind găsit nevinovat.

x Mâine după amează la ora 5 are loc la Teatrul Naţional un festival artistic de „Ziua Eroilor". Programul este alcătuit din: Conferinţă (D-l Prof. Nechita), declamaţii (D-l C. Sava), Coruri (Corul Bis. Sft. Spiridon), fanfară şi piesa într'un act „Pe aici nu se trece" de Mircea Rădulescu. jucată de artiştii teatrului.

Intrarea 10 lei.

x *Monstruozităţi omeneşti.*— In com. Cuciurul (Cernăuţi) tânărul sătean N. Leşaniuc trăia cu soacra lui. Şi într'un acces de gelozie, Leşaniuc şi-a ucis socrul, cu un glonte de revolver.

x *O tragică sinucidere* s'a întâmplat la Bacău. Tânărul Pamfil Munteanu, (secretarul avocatului băcăuan Grigore Mârza), s'a aruncat in faţa unui tren, în apropierea gării Bacău. Nefericitul tânăr a fost oribil strivit. Cauza actului disperat este de ordin sentimental.

x *Miercuri 8 Iunie* dela 4 p. m. 1 de noapte. *Grădina Copou*, cea mai **grandioasă şi frumoasă serbare câmpenească** dată în folosul *coloniei şcolare „Spiru C. Haret" din Iaşi.* Cine vrea să petreacă cu adevărat, să nu lipsească.

x Cercul regional Agir eşan, ţine şedinţă obişnuită Joi 9 c. la via proprietatea d-lui ing. insp. pensionar Hurmuzescu (Socola roşie). D-nii ingineri sunt rugaţi să participe, locul intâlnirei fiind la ultima staţie a tramvaiului Socola, ora 4 (16), unde vor aştepta camionetele atelierelor c. f. r.

x Funcţionarul Const. Gălăţeanu din str. Pompieri 2, a reclamat parchetului pe d. Const. Trandafirescu dela inspecţia de Mişcare C. F. R, pentru ameninţare cu moartea.

Reclamantul cere să se iei măsuri contra lui Trandafirescu.

Parchetul a ordonat cercetări.

x Ministerul instrucţiunii publice a delegat pe inspectorul contabil Anghelescu, pentru a face expertiza în legătură cu situaţia dela biblioteca Universităţii ieşene.

D. Anghelescu va lucra sub auspiciile cab. I instrucţie, care cercetează acest caz.

DICŢIONARUL LIMBII ROMÎNEŞTI

(Continuarea din pagina I-a)

Acătare pron. indefinit fix (lat. *eccum talem*, „iacătă aşa", de ex. „om", de unde, prescurtat, *atare* şi *cutare*; mrom. *ahtare.* Cp. şi cu alb. *akă kuş*, oare-care, *akă ku*, unde-va). *Vechi. Trans.* Anumit: *în acătare ceasuri. Azi. Trans. Munt.* Insemnat, deosebit, stimabil, considerabil: *acătare poamă, nu e vre-o poamă acătare* (nu e mare lucru de capul lui, nu e de vre-o valoare).—In Mold., prin etim. pop., s'a făcut *acătării*, apoi s'a despărţit în *a cătării* (a consideraţiunii): *un om a cătării.*

Acioaie f., pl. *acioi* (it. *acciajo* ş. *acciaro*, var. din *acciale*, oţel. V. **arcer** şi **oţel**). Bronz. *Poet* Clopot. *Iron. Glas de acioaie*, glas pătrunzător, asurzitor: *a'nceput cu glasu ei de acioaie. Munt.* Clopoţel cu sunet subţire, care se atîrnă la gîtul vitelor, mai ales al mînjilor (talangă).— Şcioale (Mold. sud): *o vacă albă purtînd o cioaie mare* (Sov. 186)

Aciuiez, a aciuia şi aciua v. tr. (lat.—**accĕllo,—are*, adăpostesc în celulă, în cămăruţă, în poiată. Din **accello* vin formele fără *l*, ca *aciuiez*, iar din **accellare* vine *aciolez*). Adăpostesc: *se aciuase acolo* (Rebr. 2,61).

Mai rar. Odihnesc, potolesc. V. refl. *Un bordei, în care se aciua cum putea* (Sadov. Vţ. Rom. 2,9,309).—In Vc. Arg. **aciolez** şi **aciurez**. In Trans. şi **aciuiesc**: *rămas nu-*

olejesc 2.

Adămană f., pl. *e* (ung. *adomány*, donaţiune. V. **ademenesc**). *Vechi. Azi Trans. Maram.* Camătă, dobândă. Lăcomie.

Adămănesc v. tr. (d. *adămană*). Ademenesc. *Maram.* Imprumut cu dobândă, înşel.

Ademenesc v. tr. (d. *adămănesc*). Atrag prin vorbe, bani, frumuseţă ş. a.: *un surîs ademenitor*, o *grădină ademenitoare* V. refl. Mă simt atras: *stătea pe loc, s'ademenea cuprins de admirare* (Al.)—Şi **adimenesc.** La Ret. **tudumănesc** (care poate fi infl. de *tumănesc*).

Adii şi (Trans, vest) *Adui, a —A* v. intr. (de la rom. *a 4* şi bulg. *duie*, adie; sârb. *dujem, duti*, nsl. *dijem, diti*, a adia. Bern. 1,236). *Vântu adie*, bate lin (ca zefiru). *Rar.* Mişc puţin, bleştesc: *Nici moartă, nici vie*, numai din *coadă adie* (ghicitoarea balanţei). Agit, clatin: *cu sabia adia şi ameninţa* (Teod.). V. tr. Ating uşor: *adie un scaun cu degetul, şi degetul rămâne într'aurit* (Ret.). Apuc alene; *leneşu adia nişte paie ca să acopere şopronul.*

Afurisesc v. tr. (mgrec. *aforizo*, aor. *aforisa*, elimin. de la *orizo*, mărginesc. V. **aforizm, aorist, enorie, orizint**, şi **oropsesc**). Exclud dintr'o religiune, excomunic. Blestem rău.

Afurisit-ă adj. Excomunicat. Blestemat: *afurisită viaţă!* Rău la suflet, îndrăcit: *măi afurisitule!*

temă şi proclet.

Alman n, pl. *uri* şi **almandă** f., pl. *e* (fr. *eau allemande*, apă germană, ca *odicolon* din *eau de Cologne*). *Mold.* Sulimen lichid de albit obrazu. Şi **olman** în sud şi Munt. V. **stambă.**

Bacala f. (ngrec. *bakalâs*) Un peşte marin (din nordul oceanului Atlantic) din al cărui ficat se scoate untură de peşte (*gadus morrhua*). V. **Batog** şi **morugă.**

Baci m., pl. tot aşa (rudă cu *badea* şi *bădia*, care se reduc la vslav, *bratu*, frate, de unde vin formele familiare: sârb, *bato*, frate tată: rut. *batio*, tată; rus. *batea, batika*, tată, părinte, preut; ceh. vechi *batia*, frate, rudă, tovarăş, morav „unchi". Din aceste forme Românul a făcut *baci, bade, bădie* şi *bîtu*. De la rom. *baci* vine ngrec. Epir *basios*, alb. *baţ*, frate mai mare; bulg. *baco*, nene, bulg. sârb. *bac*, văcar, *bacija*, brânzărie, stână; pol. *bacza*, ceh. *baca*, vătav; ung. *bacs*, nene, *bacsa*, baci). Nene, bădie (Ban. ş. a.) Şeful ciobanilor (om mai bătrân care face caşul ş. a.) *Fig. Iron.* Orăşean robust cu înfăţişare rustică: *ce caută acest baci prin bibliotecă ?* V. **scutar.**

1. **Ban** m. (vgerm. *ban*, porunca subt ameninţare de pedeapsă, jurisdicţiune, ocol, judeţ; ngerm. *bann*, cu verbu *bannen*, a fermeca, *verbannen*, a exila; francic *banjan*, got. *bandvjan*, de unde fr. *bannir*, a exila. Sunetul *a* a rămas intact ca 'n lat. *annus*, rom. *an.* De pe rom. vine ung. *bán*, sârb. bulg. *ban*, domn, stăpîn, vpol. *ban*, ban, monetă. Inţ. a judeţului, ban", apoi la „moneta banului". V. banal). Titlu conferit de regii Ungarii unor nobili inferiori din Transilvania, apoi comandanţilor unor provincii de frontieră, ca Croaţia, Bosnia, Dalmaţia şi, mai ales, Severinul (1368). După anul 1500, acest titlu trecu guvernatorului Craiovei (care era considerat ca locotenent al domnului din Oltenia). Mai pe urmă, primu boier în Ţara Românească. Un boier mai mic în Moldova (pe la 1700) între marele spătar şi marele paharnic (ia Xen. 3, 162, după paharnic). Guvernator austro-unguresc în Croaţia şi Slovania. *Ban de judeţ*, banişor.

2. **Ban** m. (de la *ban 1*, adică „moneta banului", dar nu a celui de Severin, ci a celui de Agram, ai cărui dinari „banali" erau foarte căutaţi în cec. 13 fiindcă argintul lor era foarte curat. Cp. cu *ducat 2* şi *pol 1*). Odinioara, cea mai mică monetă de argint, apoi de aramă, în valoare de 1/3 din para, iar pe la 1867 1/100 din franc. Gologan de 10 bani (Munt.). Monetă în general: *un ban de aur.* Pl. Parale, avere în bani (franci): *n'am bani cu mine, ci acasă.* Lucruri pe care s'au dat mulţi bani: *câţi bani pe morminte! A face bani*, 1) a fabrica bani, 2) a câştiga bani. *Prov. A strânge bani albi pentru zile negre*, a strânge bani p. viitorul nesigur (V. **dinar**) *Fecior de bani gata*, acela care are de cheltuiala bani dela părinţi.

Barabaftă f., pl. e (rus. *brandvodhta*, d. germ *Brandwacht*, staţionar, corabia de paza, ca *bara*-[...] vahtă, **brandenburg, bandraburcă** şi **vagmistru.** Cp. cu *pataşcă*) *Dun. de jos.* Corabie de război: *la 1877, Românii au torpilat barabajta turcească din canalul Măcinului.*

Batog M. şi—*oc* n., pl. *uri* (rus. vslav. *batogu*, băt, baston; sârb. *batok*, batog Cp. cu germ. *stockfisch*, batog, adică „peşte baston" fiind-ca e ţeapăn). Peşte mare (crap, moruo, bacala) uscat ori şi afumat. V. **morugă.**

Brustur şi **Brusture** m. (got. gep. sau poate şi dacic **burstilo*, dim. d. **burst*, ţep, ghimpe; vgerm. *burst*, ghimpe anglosaxon *byrst, brystl*, engl. *bristle*, ghimpe, păr de porc; *bur* din **burr* în loc de **burzu*, adică ţepos, zbîrlit".

Din **burstilo* s'a făcut **brustilo*, brusture. V. **bursuc.** Cp. şi cu „ţara *Bîrsei*", *fluture, strugure* şi *viezure*). Lipan, o buruiană din familia compuselor (scai) cu frunze cît nişte pălării (*lappa* sau *arctium*). *Brustur dulce*, captalan. *Brusturul oii*, o lăptucă veninoasă cu frumoase flori galbene, numită şi *brustan* (cp. cu sîrb. *brstan*, ledera) şi *clocociov* (*buphtalmum cordifolium* sau *telekia speciosa*).

Oropsesc v. tr. (din **oripsesc*, ngrec. *orizo*, aor. *ôrisa* şi *ôripsa*, mărginesc, separ. V. **orizont**). Nu mai iubesc. urgisesc: *a oropsi un copil* (şi iron.) *chitara.* — **Şi hor** (Mold.).

Viezure m. (vgerm. şi poate şi dacic *wisu'a*, ol. *wezel*, nger. *wiesel*, nevăstuică, de unde şi bretonul *bieuzr*, castor. De pe rom. vine alb, *viedhulla*, **viezure.** Cp. cu *mazăre* şi *brusture.* V. **vizuină**). *Vest.* Bursuc, un animal sălbatic plantigrad omnivor foarte puturos, mai mare şi mai îndesat de cât dihoru, cu care se înrudeşte (*meles taxus*). *Ochi de viezure*, ochi mici şi şireţi.

Vreasc şi (vechi) *hreasc* n. pl. *uri* (vslav. *hvrastu, rastu*, vreasc, *hvrastiie*, vreascuri; bulg. *hrastu*, copăcel, *fraste*, vreascuri; sârb. *(h)rast*, stejar. E rudă cu ital. *foresta*, pădure. V. **vrască** şi **hîrşag**). Pl. Ramuri uscate, găteje de aprins focul. Şi **rascote** (pl.) în vest **(v)rascuri** în Trans. şi **hreşt(i)uri** în Mold, nord. Pe alocuri şi **hreast.**

Zăpsesc v. tr (letic *zapstit*, a apuca, litv. *capnoti*, a apuca, *capt*, hăţ! dintr'o radăcină imitativă din care vine şi turc. arab. *zabt*, stăpânire (V. **vabet zapt**) şi rom. **ţapină.** Bern. l. 121. V. şi **găbjesc**). *Ban. Trans. Mold.* Prind, surprind (un hoţ): *ciobanul fusese zăpsit* (Sov. 169). V. intr.

Oblicesc, adulmec: *de băneţu acesta a zăpsit unu Lungoci, care l-a furat* (Şez. 30,107).

*

Din aceste cuvinte se poate face o ideie exactă de felul cum e compus dicţionarul meu. Intelectualul nu se va putea lipsi de el! Curaj deci! Sufletul lui Traian să-mi ajute!

August Scriban

x **Durerea de bătături** te enervează şi te face uricios. Remediul îl găsiţi în preparatul „ANTICALUS" soluţie şi pomadă. Depozit Farmacia Dr. Răţianu str. Cuza Vodă 48. Marca depusă.

Ecouri în jurul situaţiei politice

Cum se va forma guvernul după alegeri.— Câteva proecte.— Acţiunea opoziţiei

Guvernul Vaida n'a făcut un ecou plăcut în toate cercurile naţional-ţărăniste. Un fost demnitar ieşan întors din Capitală, ne-a comunicat că în comitetul de direcţie al partidului s'a propus d-lui Vaida să refuze mandatul încredinţat de Rege, deoarece în vremurile acestea partidul s'ar uza complect.

Au fost vii discuţii, iar la urmă s'a admis formula unui guvern Vaida.

Un guvern Maniu

In cercurile naţional ţărăniste se afirmă că la demisia guvernului Vaida, Regele va însărcina pe d. Maniu, să formeze guvernul parlamentar.

D-sa va lua contact cu reprezentanţii tuturor fracţiilor parlamentare. In cazul când nu va putea cădea de acord cu nici una din grupările din Cameră şi Senat, d. Maniu va forma un guvern pur naţional-ţărănist, în care vor figura şi d-nii Mihalache la interne şi Madgearu la finanţe.

Reinstalarea vechilor consilii comunale şi judeţene

O altă chestiune care a preocupat conducerea partidului naţional-ţărănesc, a fost aceia a consiliilor comunale şi judeţene dizolvate de trecutul guvern, prin decrete-legi. Partidul naţional-ţărănesc a combătut atunci acest fapt. Ar urma acuma ca guvernul Vaida să anuleze aceste decrete şi să repue în funcţiune vechile consilii comunale, judeţene şi sfaturile săteşti.

Primul ministru este însă hotărât să repue în funcţie numai acele consilii care n'au fost dizolvate pentru fapte infamante.

Acţiunea liberalilor

Precum se ştie, formarea guvernului Vaida, a provocat o puternică agitaţie în partidul liberal. D. Duca a întocmit un plan de acţiune. In ultima consfătuire a conducerii partidului, şeful liberalilor a declarat că are credinţa că partidul va lua majoritatea în alegeri.

O broşură de acuzări grave

Partidul liberal va lansa, manifeste — protest împotriva formării guvernului naţional-ţărănist, deorece socoteşe acest partid drept „cauza principală a situaţiei grave în care se află ţara".

Deasemenea liberalii vor edita şi o broşură în care vor enumera greşelile guvernării naţional-ţărăniste şi acuzaţiile de incorectitudine ce se aduc unor fruntaşi naţ.-ţărănişti.

Legenda Titulescu

Intr'un cerc de prieteni, d. dr. Anghelescu fost ministru al instrucţiunei publice, a declarat:

— „Trebuia să se formeze un guvern Titulescu, pentru ca să se termine odată legenda acestui salvator, cum s'au sfârşit atâtea şi atâtea legende".

Situaţia d-lui primar P. Bogdan

In oraş s'a răspândit svonul că d. primar P. Bogdan va demisiona din fruntea comunei, spre a candida la parlament. Suntem în măsură să desmintim acest svon. D. primar P. Bogdan va continua să rămâie în fruntea municipiului.

M. Săveneanu

x Domnilor! Dacă doriţi şi iubiţi frumuseţea sfătuiţi cucoanele şi domnişoarele să întrebuinţeze „Crema de Lăcrămioare". Depozit: Farmacia Dr. D. Beceanu Piaţa Halei Iaşi.

Crema de lăcrămioare se găseşte şi la cunoscuta droguerie „La Elefant".

CAVALERII „VIRTUŢII AERONAUTICE"

ŞI IMPLINIREA A DOI ANI DELA RESTAURAŢIE

Solemnitatea dela Băneasa.—Participarea aviatorilor ieşeni

Aviatorii distinşi cu ordinul „Virtutea Aeronautică,—cruciuliţa eliciei şi aripele întins.— s'au întrunit Luni pe aerodromul dela Băneasa (Bucureşt), pentru a comemora doui ani dela restaurăţiei.

Regele Carol II a ţinut să prezideze sărbătoarea şi a venit să petreacă câteva ore în anturajul celor vre-o sută treizeci de sburători.

*

Dela unitatea locală de aviaţie, au participat d-nii Lt. col. Const. Argeşanu, Cpt. Ştiubei, Lt. Ştefănescu Mihai, Lt. Ionescu Ion, Lt. Tică Motăş şi plut. Dănescu Elefterie; garda drapelului care a însoţit la Bucureşti pe cavalerii ieşeni având-o d. Lt. Gh. Paraschiv.

Decoraţi proprio-motu au fost d-nii Lt. col. Argeşanu, Lt. Ionescu Ion şi plut. Gh. Dănescu.

Ofiţerii ieşeni vor păstra o plăcută şi veşnică amintire de cele câteva ore trecute pe locul istoric

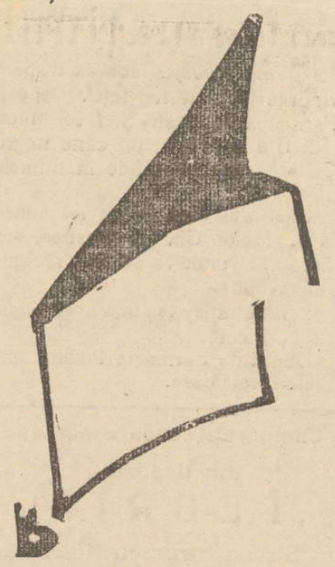

Lt. col. C. Argeşanu
(desen de Brudea)

dela Băneasa, în tovărăşia regelui lor.

p. gr.

Mişcarea populaţiei în oraşul Iaşi

Căsătorii.—Naşteri.—Decese.— Divorţuri

7 Iunie

La oficiul stării civile de pe lângă primăria municipiului Iaşi, s'au făcut ieri următoarele înregistrări:

Căsătorii: Vasile Cicorschi, cismar 25 ani, cu Aglaia Marian 18 ani, strada Libertăţii No. 22.

— Uşer Haim, birjar, 26 ani, cu Sura Marcu, 16 ani, str. Broscăriei No. 35.

— Apraham Hairabedian, cizmar. 25 ani, cu Armenh Merdinian. 22 ani, strada C. Negri No. 31.

*

Naşteri: — Lică, fiul d-nei Ita (29 ani) şi a d-lui Iancu Liberman (34 ani), croitor, str. Apeduc No. 29.

— Eugenia, fiica d-nei Maria Silvestru (19 ani) strada Păcurari No. 180 (născut mort).

— Maria, fiica d-nei Tinca Iftimoaie (32 ani) str. Bariera Veche Nr. 2.

— Gherşon, fiul d-nei Clara (30 ani) şi a d-lui Leib Grosman (40 ani) croitor str. Smârdan Nr. 11.

— Frida fiica d-nei Riva (28 ani) şi a d-lui Leon Schönfeld (31 ani) croitor str. Pantelimon Nr. 14.

— Sura Leia, fiica d-nei Beti Weintraub (38 ani), str. Misai Nr. 10.

— Isac, fiul d-nei Clara (21 ani) şi al al d-lui Mişu Maler (27 ani) funcţionar str. Vântu No. 10.

— Sura fica d-nei Liza (25 ani) şi a d-lui Isac Feder (25 ani), str. Autorii, 2.

*

Divorţuri.—Şmil Leib Pascal, fotograf (27 ani) a divorţat de d-na Hana Grümberg (26 ani) după 3 ani de căsnicie. (Sentinţa în favoarea soţului).

— Ion Madeisch, muncitor (38 ani) a divorsat de Maria Veslinciuc (39 ani) după 12 ani de căsnicie. (Sentinţa în favoarea soţiei).

— Uşer Gherş, comerciant, (28 ani) a divorţat de d-na Perla Ghelberg (28 ani) după trei ani de căsnicie. (Sentinţa în favoarea soţului).

*

Morţi.—Ion Boldescu (31 ani), impiegat de mişcare din Adjud-Putna; Profira Guzu (60 ani) str. Ciurchi No. 2; Malvina Iancu (9 ani) str. Descălecătoarei 26, Profira Bolohan (60 ani) str. Cetăţuei No. 38, Moise Segal (76 ani) str. Potcoavei No. 16, Veronica Puşcariu (13 zile) str. Soarelui No. 3.

Cazul dela Buciumi

O intervenţie a Comunităţii israelite

Precum am relatat, în comuna Bucium, pe şosea, a fost găsit cadavrul unui anume Emil Lamberg, originar din Năsăud. Acesta a fost împuşcat de guardul Gh. Ghiornescu din Bucium, care afirmă că victima nu s'a supus somaţiilor legale.

Cadavrul a stat pe şosea timp de trei zile, până ieri când comunitatea israelită a înştiinţat parchetul despre acest fapt. Comunitatea evreiască mai arată că a primit un denunţ, care susţine că Emil Lamberg ar fi fost ucis din ordinul unui fruntaş din Bucium, aflat în stare de ebrietate.

Parchetul a dispus o anchetă şi autopsia cadavrului

Ştiri poliţieneşti

Sustragerea unei ordonanţe de plată

Hoţul evadează dela parchet; — dar este prins

D. Vasile Moraru din serviciul Universităţii, a venit la Administraţia financiară să încaseze o ordonanţă de 15.600 lei. Pe culoar, s'a întâlnit cu Gheorghe Vernică din mah. Frumoasă 31, tot în serviciul Universităţii.

La un moment dat, d. Moraru a constatat că i-a dispărut ordonanţa. S'au început cercetări şi hârtia a fost găsită asupra lui Vernică.

Adus la biuroul judiciar, el a fost cercetat de d-nii comisari Florin şi Em. C. Vasiliu, care l-au înaintat parchetului.

Pe când se afla în sala paşilor pierduţi însă, el a profitat de un moment de neatenţie a gardienilor şi a fugit. S'a început imediat urmărirea lui.

După cercetări asidue, el a fost găsit ascuns în construcţiile de la Universitate şi retrimis Parchetului.

O firmă ieşană

reclamată parchetului

O interesantă reclamaţie se află în cercetarea d-lui Vasile Gasparovici, şeful poliţiei judiciare. Firma Zwirnerai et Nachfadenfabrik A. G. din Dietenheim (Germania) a reclamat parchetului firma „Tokio" din str. Lozonschi

Firma ieşană este acuzată că luând credite însemnate pe piaţă, s'a traosformat din societate în nume colectiv în societate anonimă, pentru ca administratorii ei să scape de răspundere. Acumulând credite importante în străinătate, a ncetat plăţile, rămânând datoare firmei reclamante 200 lire sterlind, (130.000 lei) fără să aibă nici un fel de activ.

Firma reclamantă cere parchetului declararea societvţei în bancrută frauduloasă şi cercetarea scriptelor spre a se stabili dacă a existat un capital iniţial.

D. Lebovici din partea firmei Tokio a declarat că firma are un pasiv dd 350.000 lei şi un activ de 500.000 lei.

Unul care fură numai când e beat

Zidarul Constantin Ana din str. Melodiei No. 22, are o meteahnă: se îmbată câte odată.

Sub influenţa alcoolului, Constantin Ana porneşte în oraş şi fură unde poate.

In aceiaşi stare se duce cu obiectele la prietenii lui şi le oferă ca daruri.

In felul acesta, a comis şi un furt la cârciuma Ghelber. Obiectele dăruite prietenilor au fost recunoscute şi ciudatul hoţ arestat.

*

Furturi. — D. căpitan aviator Bucurel din Bucium, a reclamat poliţiei că i-a dispărut servitoarea Alexandrina Morariu, furându-i un gemantan cu rufe şi obiecte casnice.

— In cursul nopţii, hoţi necunoscuţi au spart o bucătărie a d-lui Dobrovici din grădina Perjoaia şi au furat haine.

Reclamaţie — Treizeci membri ai societăţii croitorilor de lagăr din localitate, au reclamat parchetului pe preşedintele lor, d. Avram Bercovici din str. Apeduc, pe care-l acuză că şi-a însuşit din fondurile societăţii suma de 4.951 lei şi a confiscat registrele societăţii. D. Comisar Păun dela poliţia judiciară a început cercetări.

Incendiu — Din neglijenţa unui servitor a luat foc o magazie a d-lui Ion Baltog din str. Zugravi Nr. 65. REP.

Un scandal picant

la cinema-„Sidoli"

Cinematograful „Sidoli" a fost astă-noapte... teatrul unui mic şi inofensiv scandal picant.

Un tânăr comerciant ieşan şi-a surprins tânăra soţie într'o loje în flagrant delict de „flirt.

De unde: scandal, câteva perechi de palme şi o fugă... romantică.

Ăsta-i amorul!..

D, A. I. din Copou s'a căsătorit şi aceasta nu de multă vreme. O căsătorie din dragoste cu o ieşancă frumoasă din strada I. C. Brăteanu.

Dar... se vede că aşa a fost scris, căci numai linişte n'a avut căsnicia. Certuri, neînţelegeri, divorţ.

Tânăra divorţată în perspectivă a înţeles să-şi ia libertatea înainte ca actul să devie legal.

Viitorul, şi-l angajase cu un alt tânăr dl. C. comisionar la gară.

Soţul, care urmărea... desfăşurarea evenimentelor şi care poate ar fi dorit o împăcare, şi-a văzut eri seară spulberate toate iluziile.

Ce spun martorii?..

Spectacolul a mers în continuare la circ. III-a unde d. şef Bobeica şi secundul d-sale d-l Ciucianu, — urmează să dezlege... misterul.

Personalul de control dela „Sidoli" a declarat că „eroina" venea des la spectacole în tovărăşia tânărului surprins. Cuvântul de ordine era: discreţie absolută.

O servitoare a menajului declară că „eroul" venea şi pe la casa stăpânei când „domnul" era plecat după refaceri.

Şi probabil vor mai surveni şi alte declaraţi... *p. grancea*

INFORMAŢIUNI

x *Alegerea dela Barou.*— Duminică 12 Iunie cr. va avea loc la barou alegerea unui membru în Consiliul baroului, în locul d-lui Const. Simionescu, demisionat.

Candidează pentru acest loc, d-nii: Matache Georgescu, Alex. Carp, V. Iamandi şi Const. Faur.

x *Silvice.*—D. ing. insp. gl. silvic pensionar *Daniil Klein* din Piatra Neamţ a fost sărbătorit în pădurea Rahova, de către un impozant grup de camarazi silvici din Direcţiunea regională de Bacău, în frunte cu domnii: inspector general de control Coman Marinescu şi Bunescu director,— cu ocazia împlinirei a 70 de ani şi a 4 decenii dela aplicarea de către d-sa a primului amenajament şi şi unor operaţiuni tehnice model.

A fost o manifestare colegială rară, care cinsteşte deopotrivă pe cel sărbătorit, ca şi pe participanţi şi întregul corp silvic.

x O comisiune specială, în frunte cu d. primar P. Bogdan, a vizitat ieri grădina Pomul-Verde.

Comisiunea a cerut proprietarului de a face unele îmbunătăţiri, la care acesta s'a obligat.

x Membrii clubului liberal ducist au fost invitaţi a se întruni zilnic la clubul din piaţa Unirii, în vederea campaniei electorale.

x Serbările date în grădina Copou în folosul asociaţiei funcţionarilor comunali au produs un venit net de circa 18.000 lei.

x La spitalul de izolare se găseau pe ziua de ieri internaţi 13 bolnavi de scarlatină, 7 de pelagră, 22 de tuberculoză, 2 de tifos exantematic, 6 de gripă, 1 de pneumonie, 1 de pustula malignă, 1 de amigdalită, 2 de bronşită, 2 de difterie şi 10 de malarie.

x Doctorul BRENER *specialist mamoş*, boli de femei, consultaţii de la 2 până la 4 p. m.

Teatrul de vară

Trupa de reviste „Etc."

Pregătirile dela Phoenix

Harnica grupare de revistă şi skaetsch muzical a scriitorului umorist *Alexandru Pogonat* îşi continuă cu rapiditate preparativele în vederea apropiatei deschideri a stagiunii.

După cum am mai arătat, revista de inaugurare se intituleză: *„Punct şi... dela capăt!"...*, o înşirare de nouă tablouri şi câteva intermezzo-uri care cuprind crâmpeie sugestiv prinse din mediul obişnuit utilizat pentru acest gen de teatru.

Răspunderea textului o deţine d. Pogonat, — o chezăşie că textul nu va suferi critici.

Spectacolul va fi dus la succes sigur de un mănunchi de elemente scenice, parte aduse din capitală, parte recoltate în localitate.

Conducerea muzicală o deţine tânărul dirigent d. George Pascu, care zilele trecute a dat un examen strălucit, dirijând simfonicul dela Teatrul Naţional. D-sa semnează şi orchestraţia.

Partea plastică cade în sarcina a doi tineri talentaţi decoratori dela „Belle-Arte".

Animatorul trupei „Etc." duce însă lipsă de fete tinere şi frumoase pentru cor şi balet.

Ieşencele cu... aptitudini, i se pot adresa. *Rex*

x A fi frumoasă şi atrăgătoare este problema ce rezolvă Crema Miraculoasă. Această cremă distruge petele de pe obraz, albeşte şi catifelează pielea dându-i un parfum delicios. Depozit Farmacia Dr. Rătianu Iaşi, strada Cuza-Vodă 48. Cereţi ambalajul original. Marcă depusă. 3

SMOALA şi BITUM

din cea mai bună calitate, se vinde la depozitul Societăţei

Distribuţia de Petrol

din IAŞI, şoseaua Naţională No. 2

(vis-a-vis de Manufactura de Tutun)

cu preţurile cele mai reduse.

CU BAIADERA
PUTEŢI VOPSI SINGUR IN CASA LANA-BUMBAC ŞI MATASE

„RIPICENI" S. A. R.

Fabrică de acid carbonic

aduce la cunoştinţa

FABRICELOR DE APE GAZOASE

că vinde TUBUL CU ACID, (de 20 kgr.)

cu lei 200

la reprezentantul local

H. L. SEGALL & FIU

str. Academiei 3

(vis-a-vis de Hotel Trayan)

Adânc întristaţii: Alexandrina Terzici mamă, Dr. Petru Terzici, Militza şi Alexandru Garofa, cu copiii; familia căpit. Popescu, etc. aduc la cunoştinţa rudelor şi cunoscuţilor încetarea din viaţă a prea iubitului lor

Alexandru Terzici

student anul 4 la Politechnică decedat în ziua de 8 Iunie în urma unei grele suferinţe.

Inmormântarea va avea loc mâine Joi 9 Iunie ora 4 p. m. la Cimitirul Eternitatea unde se află depus corpul defunctului.

Romania
Corpul Portărelor Trib. Iaşi
Publicaţiune No. 349
Anul 1932 luna Iunie 4

Se publică spre cunoştinţa generală că conform adresei No. 17538 | 932 a jud. ocol 2 Urb. Iaşi se va vinde prin licitaţie publică în ziua de 15 Iunie 1932 ora 9 dim. averea mobilă sechestrată cu procesul verbal No. 4459 | 931 de la Leon Ghirner din Iaşi str. Sf. Lazăr 74 la pretenţia Băncei Cooperative de Credit Mărunt şi Economie din Iaşi averea compusă din 1. una şifonieră furnierată mahon şi cu 2 uşi şi un sertar, una din uşi având sus 3 oglinzi, mici iar cealaltă cu oglindă mare, 2. una etajeră cu patru poliţe, 3) două noptiere având sus câte o portiţă cu sticlă şi jos un săltar şi o portiţă, 4. una masă pe 4 picioare cu 4 scaune de lemn curbat.

Vânzarea se va face în Iaşi str. Sf. Lazăr 74, domiciliul debitorilor pe bani gata şi în asistenţa comisarului respectiv. Şef Portărel, Bazali. Secretar D. Stancov

AVÂND o reducere de 75 la sută pe C. F. R. şi N. F. R. caut post de comis-voiajor la orice întreprindere comercială, fiind apt pentru orice branşă. Eventual dispun de garanţie. A se adresa Moritz Schwartz, Ştefăneşti judeţul Botoşani.

Subsemnatul H. I. Feuerstein din str. Nicolina 45 declar că am perdut în ziua de 5 | 6 | 932 în staţia Nicolina un săculeţ de America cu nişte contracte, mai multe poliţe în alb şi o condicuţă cu socoteli; le declar nule şi fără valoare la oricine s'ar găsi. Găsitorul este rugat de a le aduce la adresa de mai sus în schimbul unei recompense.

De azi până Duminică inclusiv la Cinema Gheltzer
Opera completă 3 serii la un loc
24 acte 24
Secretul lui Budha
(In ghiara morţei)
Cel mai interesant film serial apărut până azi plin de fachirism, oriental, senzaţii şi aventuri extraordinare jucat de marele dramaturg Bernard Goetzke şi drăgălaşa Lil Dagover. Acest film e mult superior lui Monumentul Indian Sala răcoroasă şi bine ventilată.

Dr. I. Segal-Caritas
fost şef de Clinică al prof. Rochon-Duvigneaud din Paris
Medic de spital
Boli şi operaţiuni de ochi
S'A MUTAT în
strada Col. Langa No. 1

TEATRUL NAŢIONAL
„Revue des danses"
jucată de d-şoare şi domni din societate, elevele d-nei Ing. Comănescu.

DOCTOR
M. MATASARU
Specializat la Paris—fost asistent de spital la Paris
Boli Interne
INIMA, PLĂMÂNI
şi tratamentul tuberculozei pulmonare cu Pneumatorax artificial
Str. Mârzescu 16 (parter)
Cons. 9—10 a. m. şi 3—6 p. m.

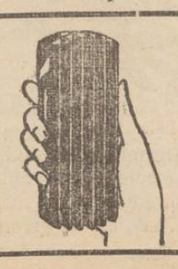

Reprezentanţi
în toate oraşele, se caută pentru desfacerea PERIEI ELECTRICE DE ASPIRAT PRAFUL, „m u m"!
Fără motor, fără contact electric.
Preţ p. detaliu Lei 250 bucata
Cereţi mostre contra ramburs dela:
„Centropa" Cernăuţi, strada Lascar Luţia 4.

ULTIMA ORĂ

GUVERN DE PARTID NAŢIONAL-ŢĂRĂNESC

NU S'A PUTUT FACE NICI O COLABORARE

Bucureşti 8.—Aseară, d. George Brătianu a comunicat d-lui Vaida că refuză definitiv să colaboreze la guvern.

D. Vaida a mai avut intrevederi cu d-nii I. Flueraş şi Lotar Rădăceanu care au înştiinţat că partidul social-democrat nu primeşte colaborare la guvern şi nici cartel electoral.

In fine, primul-ministru s'a mai întâlnit cu d. Gr. Filipescu, dar fără nici un rezultat.

Refuzat din toate părţile, d. Vaida s'a decis să complecteze guvernul cu membri ai partidului naţional-ţărănesc.

Complectarea cabinetului

Aseară la ora 10 s'au făcut următoarele numiri:

D. *Voicu Niţescu* ministru la agricultură şi domenii.

D-nii *Ghelmegeanu* şi *Şerban* sub-secretari la domenii.

Dl. *I. Gr. Periţeanu* ministru al instrucţiei publice.

D. *Petre Andrei* subsecretar la instrucţie.

D. *G. Crişan* subsecretar la finanţe.

Noui miniştri au depus jurământul aseară la ora 10 şi jum.

Urmează ca astăzi sa se numească titularii ultimelor departamente rămase libere.

*

Se afirmă că ministru al muncii şi sănătăţii va fi numit d. *D. R. Ioanitescu*; iar ministru al comunicaţiilor d. *Eduard Mirto*. Insă d. Mirto depune impotriviri, nevrând să intre în actualul cabinet provizor.

Astăzi va fi numit şi d. dr. Coltor subsecretar la un departament.

Consiliu de Miniştri

Astăzi se întruneşte Consiliul de Miniştri, pentru a fixa lista prefecţilor de judeţe şi a aviza la numirea principalilor demnitari.

Apoi la ora 10 miniştrii se duc la Palat spre a prezinta Regelui felicitări cu prilejul celei de a doua aniversări a restauraţiei monarhice.

*

Ultimul act de guvernământ al d-lui N. Ottescu dela interne, a fost invitaţia către prefecţi de a-şi trimite telegrafic demisiile.

*

Noul guvern a numit ieri comisii innterimare la Craiova, Galaţi, Temişoara, Bacău, Târgovişte, Cetatea Albă.

*

S'au dat delegaţii de secretari generali d-or: C. Kirţescu la instrucţie; ing. Cezar Popescu la industrie; ing. Gh. Nicolau la lucrări publice.

*

Din cercurile iorghiste se spune că d. Iorga va reconstitui „Uniunea naţională" şi se va prezinta in alegeri cu persoane care au format fosta majoritate parlamentară.

Pensiile şi salariile

D. G. G. Mironescu, ministrul de finanţe, s'a dus ieri la Banca Naţională şi a avut o întrevedere cu d. C. Anghelescu, guvernatorul instituţiei.

Se afirmă că Banca are disponibil un fond de vre-o 700 milioane lei. Cu aceşti bani se vor achita salarii şi pensii.

Legea Conversiunii

Din cercurile guvernamentale se asigură că legea Conversiunii agricole va fi menţinută, însă cu modificări în sensul de a se unifica interesele institutelor de credit cu interesele debitorilor agricoli.

Beneficiul obligator al conversiunii pentru proprietari până la 5 ha. vor beneficia de asanare numai debitorii care vor dovedi că principala lor ocupaţie este agricultura.

Naţional-ţărăniştii vor folosi prima majoritară

O comunicare a d-lui Mihalache

D. Titulescu propusese partidelor ca, de comun acord, să renunţe la prima majoritară prevăzută de legea electorală.

Naţional-ţărăniştii şi-au schimbat acum gândul.

O întrevedere a avut loc ieri între d. I. Mihalache şi d. G. Tatarescu. Acesta din urmă, în numele partidului liberal, a propus renunţarea la prima majoritară.

D. Mihalache a răspuns că legea electorală nu poate fi modificată decât după alegeri, când se va întruni viitorul parlament.

Naţional-ţărăniştii au vrut şi au propus la timp modificarea regimului electoral şi suprimarea primei majoritare. Dar nu i-au dat concursul nici majoritarii d-lui Argetoianu, nici liberalii d-lui Duca.

In consecinţă, alegerile trebuesc efectuate aşa cum scrie legea. Iar după alegeri, naţţărăniştii vor propune din nou o democratizare a legii.

Cu alte cuvinte, naţional-ţărăniştii speră să obţie 40 la sută din voturi; să beneficieze de prima majoritară; să-şi facă majorităţi impozante... şi să se pue pe guvernare!

D. Maniu este încântat

de felul cum s'a rezolvit criza politică

şi exprimă recunoştinţă Regelui

In drum spre Bădăcin, d. *Iuliu Maniu* a sosit ieri la Cluj. Solicitat de ziarişti, fostul prim-ministru a făcut o serie de declaraţiuni, din care reţinem:

— Toată ţara trebue să fie recunoscătoare M. S. Regelui pentru soluţionarea crizei politice care ţine de mai bine de un an de zile.

Guvernarea Iorga-Argetoianu a incurcat treburile publice într'o formă fără precedent. Se impune dizolvarea imediată a parlamentului ieşit din teroare şi fraudă. Prin noui alegeri libere, se va deschide calea evoluţiei normale şi constituţionale pentru naţiune şi pentru prestigiul Coroanei.

Misiunea guvernului Vaida este strict limitată la conducerea afacerilor curente şi la prezidarea imparţială a alegerilor.

Acest guvern nu angajează partidul naţional-ţărănesc. După alegeri se va constitui guvernul definitiv, în conformitate cu indicaţiile corpului electoral.

D. Iuliu Maniu

In campania electorală nu va putea fi vorba de „guvernamental." Partidele—în condiţii egale—se vor război între ele pe bază de programe şi de metode.

Guvernarea nenoricită a d-lor Iorga-Argetoianu, sapă un abis între Coroană şi naţiune.

Misiunea guvernului Vaida este de a aplana asperităţile. S'au înlăturat sfătuitorii răi care au dus ţara la o situaţie dezastruoasă.

Plec la Bădăcini — a încheiat d. Maniu—unde voi aştepta desfăşurarea evenimentelor. Rămân membru statornic al partidului naţiooal-ţărănesc, stând orcând la porunca conducerii partidului şi a iubitului nostru Mihalache!

D. ING. COSTAFORU ŞI SOŢIA SA

RĂNIŢI INTR'UN ACCIDENT DE AUTOMOBIL

Bucureşti 8 — Un accident de automobil s'a produs ieri pe şoseaua Bucureşti-Ploeşti.

In dreptul comunei Pucheni, dintr'o mişcare bruscă la volan, maşina d-lui ing. Costaforu s'a răsturnat în şanţ. D. Costaforu a fost serios rănit pe corp, iar soţia sa s'a ales cu maxilarul inferior sfărmat.

Altă maşină care trecea pe acolo, a adus răniţii la Bucureşti şi i-a internat în spital.

INCENDIU PE UN TRANS-ATLANTIC

Panică pe vaporul „Leviathan" Pasageri răniţi

New York 8. — Marele transatlantic „Leviathan" a sosit în portul New-York. Cu acest prilej s'au aflat momentele critice prin care a trecut vaporul în largul Oceanului.

In drum, s'au produs două incendii. Primul foc a izbucnit în sofragerie, din cauza aprinderei unei feţe de masă.

Cu sforţări mari, flăcările au putut fi stăpânite.

Peste puţin timp a izbucnit al doilea incendiu, la o cabină neocupată.

Fumul ieşea gros iar flacările sporeau.

Publicul—sub impresia catastrofei de pe „Georges Philipar"—a fost cuprins de panică extraordinară, năvălind spre ciloare. Mai multe persoane au fost rănite.

Cu mare greutate s'a putut restabili liniştea pe bord.

„Insula ieşană" dela Bucureşti

Cum s'a constituit cercul ieşenilor din Capitală

In sala sindicatului ziariştilor din Bucureşti s'a constituit „cercul ieşenilor" din Capitală. A fost ales preşedinte d. Vasile Sadoveanu. Apoi s'a hotărât organizarea Cercului în patru secţiuni şi anume: secţiunea culturală, secţiunea economică, secţiunea socială şi secţiunea financiară administrativă de contencios şi informaţiuni.

In secţia culturală au fost aleşi d-nii: Alexandru N. Gane, dr. prof. Al. Obregia, Ion Petrovici, Dimitrie Gusti, Arhimandrit Iulius Scriban, Ion Roman, colonel C. Manolache, Emil D. Fagure, vice amiral M. Gabrilescu, general I. Anastasiu, Gh. Macovei, Dimitrie Focşe, d-na Izabela Sadoveaou şi Mihail Joru.

In secţia economică d-nii: Mihail Manolescu, Mihail Botez Caucaz, Mihail Câzlariu, M. Kogălniceanu, Mihail Chiriceanu, col. Corneliu Cocea, d-na Virgina Arghir, d-nii Leonte Tirelli, Alexandru Stan, Ç. V. Popovici, Ion Constanţiu, Alex. Botez, Ion Condeescu, Iacob Golden.

In secţia socială d-nii: Gr. Trancu-Iaşi, Nicolae Ghiulea, Nicolae Maxim dr. Emil Cheorghiu, Ion Setlacec, dr. Constantin Tănăsescu, d-na Calipso Botez, d-na Ana Netter, ing. Grigore Stratilescu, dr. Eugen Spirt, dr. B. Sternner, dr. Philippe Margulies, dr. I. Ygrec şi M. Horn, farmacist.

In secţia financiară administrativă, contencios şi informaţiuni d-nii: Petre Sadoveanu, Iulian Teodorescu, Constantin D. Anghel, Willi Dinerman, Alexandru Broşteanu, col. D. Sturdza, Vasile Sepeanu, Achile Şaraga, general N. Bendescu, Gheorghe Netter, Victor Dimitriu Mina, Mircea Anghelescu, lt.-col. N. Fotino şi Carp Horia.

Membrii fondatori au hotărât ca comitetul central să fie compus din 60 membri; 32 proveniţi, din primii 8 membrii ai fiecărei secţiuni, arătaţi la secţiunea respectivă, iar 28 membrii să fie aleşi de adunarea generală din restul membrilor fondatori,

Au fost aleşi: d-nii Ion Simionescu, Dragomir Hurmuzescu, dr. Manicatide, dr. C. C. Parhon, dr. Hortolomei, general Gh. Mărdărescu, dr. I. Niemirover, Victor Vâlcovici, Ion Peretz, Ella Negruzzi, Alex. Russ, Florin Zaharia, dr. Teodor Mironescu, dr. C. Blumenfeld Scrutator, Petre Sturdza Doria, preot C. Bobulescu, comandor Botez (Jan Bart), Gh. Ifrim, A. Honigman, M. Grumberg, Alex. Mavrojani, Virgil Ionescu Darzeu, Alex. Viacelli, Mihail Zaharia deputat, Nicolae Buzdugan, Emanoil Marcovici, Gh. Athanase Gheorghiu şi Vasile Scânteie.

Precum se vede, această „insulă ieşană" de la Bucureşti a grupat pe cei mai de frunte fii ai Iaşului, care ni-au fost răpiţi de... puterea centrifugă a Capitalei. Totuş — şi acţiunea în cauză o dovedeşte deplin — oriunde ar fi, sufletul ieşan nu se desminte.

Vot de încredere

în guvernul Herriot

Paris 8 — Ieri la Cameră, d Herriot a expus programul guvernului.

D. Tardieu a insistat ca primul-ministru să dea relaţiuni amănunţite asupra atitudinei Franţei la conferinţa dezarmării. D. Herriot a refuzat orce nouă declaraţie.

Camera a trecut la vot şi a exprimat încredere în guvern, cu 390 voturi contra 152.

D. Tardieu şi partizanii săi au votat contra guvernului.

Atentat politic

în capitala Croaţiei

Belgrad 8.—Un atentat s'a produs la Zagreb contra avocatului Mille Budah, fruntaşul grupării naţionaliste-extremiste din Croaţia.

Câţiva tineri alarmaţi au lovit pe avocat cu cuţitul. Unul din atentatori a putut fi prins. El refuză să facă declaraţii.

ORA 3

Pentru plata pensiilor şi salariilor

Intrevederea de astăzi între ministrul de finanţe şi guvernatorul Băncii Naţionale

Buc. 8 — Azi dimineaţă d. Mironescu, ministru de finanţe, a avut o întrevedere cu d. Anghelescu, guvernatorul Băncii Naţionale.

Acesta din urmă a arătat că stocul de devize străine e în creştere. Deasemenea au sporit încasările pe care statul le face prin Banca Naţională.

Astfel Sâmbătă s'au încasat 50 milioane lei; Luni 60 milioane şi ieri 58 milioane.

D. Mironessu a cerut ca Banca Naţională să ajute statul, pentru a putea plăti pensiile şi salarille.

In această chestiune d. Anghelescu a avut o convorbire telefonică cu d. Auboin. Rămâne de văzut rezultatul.

Conflictul Madgearu-Ioaniţescu

D. Mihalache arbitru

Buc. 8—Conflictul Madgearu—D. R. Ioaniţescu s'a accentuat. D. Madgearu se opune hotărât intrării d-lui Ioaniţescu în guvern.

D. Mihalache a fost ales arbitru şi astăzi, într'o consfătuire la club, va căuta să soluţioneze diferendul.

Conservatorii refuză

D. Vaida a avut azi o întrevedere cu d. Gr. Filipescu. Acesta din urmă a arătat că partidul conservator refuză colaborarea cu guvernul. Ceva mai mult; partidul d-lui Filipescu va face o opoziţie dârză.

Naţ-ţărăniştii cu steriştii

Se anunţă că naţional-ţărăniştii vor încheia un cartel electoral cu steriştii. In acest scop s'au dus tratativele azi dimineaţă.

Naţional-ţărăniştii doresc realizarea acestui cartel, având în vedere popularitatea d-lui Stere în Basarabia.

Tratativele cuziştilor

Tratativele între Liga d-lui Cuza şi „Garda de fier" au continuat. D. Cuza oferă d-lui Corneliu Codreanu numai conducerea tineretului din ambele grupări.

D. Codreanu cere însă direcţia politică efectivă a tuturor organizaţiilor.

In ce priveşte cartelul cu iorghiştii, d. Cuza a declarat că acceptă numai candidatura d-lui Iorga în judeţele unde L. A. N. C.-ul are organizaţii, urmând ca partizanii d-lui Iorga să candideze în celelalte judeţe pe cont propriu.

Ziua Regelui la Bucureşti

Bucureşti 8—Astăzi, împlinindu-se doi ani dela restauraţie, s'a oficiat un Te-Deum la Patriarhie.

A luat parte familia regală, membrii guvernului, şefii de autorităţi şi un public numeros.

Pe aerodromul dela Băneasa au avut loc apoi interesante demonstraţii aviatice, în prezenţa regelui.

Suveranul a mulţumit tuturor pentru entuziasta manifestaţie.

Informaţiuni

x *Crema Khasya* face să dispară ridurile (sbârciturile) feţei. Depozit Farmacia Polak str. Ştef. cel Mare.

x **S'a pierdut** un câne negru Coker, care răspunde la numele „Daisy".

Găsitorul este rugat a-l aduce la d. Maior Gh. I. Buznea, str. Carol 11, unde va primi o recompensă bună.

x Bătăturile le înlăturaţi sigur cu „Coricol".

Depozit: Farmacia Polak, str Ştefan cel Mare.

Cumpăraţi covoare persane din depozitul

„TEBRIZ"

Strada Stroescu No. 16

Lei 5000 vagonul lemne foc

predate la domiciliu

Lemnele sunt de stejar, uscate, de prima calitate.

Greutatea şi calitatea absolut garantate.

Pentru comenzi a se adresa la administraţia ziarului.

SOCIETATEA

„GHIAŢA"

oferă tuturor binevoitorilor o primă de lei 200

pentru orice caz în care se va preda autorităţilor poliţieneşti cei ce vor fi găsiţi întrebuinţând ghiaţă naturală

deasemenea o primă de lei 500 pentru orice transport de ghiaţă naturală surprins şi predat autorităţilor poliţieneşti.

România
Corpul Portărelor Trib. Iaşi
Publicaţiune No. 319
Anul 1932 luna Maiu 30

Se publică spre cunoştinţa generală că conform adresei Trib. Iaşi S. 3-a No. 8446 | 932 se va vinde prin licitaţie publică în ziua de 28 Iunie 1932 ora 10 a.m. averea mobilă sequestrată cu Pr. Verbal No. 3462 | 1931 dela P. Pascaru la pretenţia Soc. de Economie Hatmanul Nicoara Iaşi averea compusă din: un garderob lemn masiv sculptat culoare neagră, 2. un bufet suprapus sus 2 uşi cu sticlă jos 2 uşi şi 2 sertare, 3. una oglindă cu rama de lemn şi mesuţa ei, 4) cinci tablouri mari cu rame bronzate, 5. una masă furnierată cu 4 picioare, 6. una noptieră furnierată culoare maro, 7. una etajeră şi un pedestal culoare maro cu 3 portiţe.

Vânzarea se va face în Iaşi str. Salhana No. 3 domiciliul debitorilor pe bani gata şi în asistenţa grefierului respectiv.

Şef Portărel, Mih. Elaş
Secretar D. Stancov

Parcele de Vînzare

şi clădirile de pe terenurile

din strada Sft. Lazăr 60

A se adresa la

Inginerii Goldenberg şi Nachi

str. Lăpuşneanu 40, Telef. 177

DOCTORUL

R. DAMSKER

str. Ghica-Vodă No. 44-46

consultă zilnic

MEDICINA INTERNA

SIFILIS şi

GENITO-URINARE

Diathermie şi băi de lumină

între orele 8-11 a. m. şi 3-7 p. m.

Depurativul „Salparil"

Este cel mai bun depurativ al sângelui stricat.

Esenţă vegetală compusă din sucurile unor plante depurative şi stimulante. Se întrebuinţează cu mare succes în bolile cunoscute sub numele de: **gută; reumatism cronic; boli de piele, eczeme, furonculi, mâncărimea şi erupţiunea pielei;** la copii **scrofuloşi, debili, limfatici** etc. şi în aradere purificare a sângelui. Flaconul este însoţit de prospect.

Depozit General Farmacia Curţei Regale

Fraţii Dr. Konya succesor Dr. E. Grozea Iaşi

Unde nu se află, se trimite cu mandat prin poştă.

ANUL XXVIII No. 7533

ABON[illegible]
Lei 1000
„ 500
„ 300

ATELIERELE [illegible]GRAFICE:
IAȘI.—STR. LĂPUȘNEANU 37

Fundațiunea „Regele Ferdinand I"
Bucureşti
Str. Ştirbei Vodă 3
(Adm. Dom. Coroanei)

3 LEI EXEMPLARUL

OPINIA

ZIAR POLITIC COTIDIAN

SAMBATA 11 IUNIE 1932

ANUNCIURI
se primesc la toate
AGENȚIILE DE PUBLICITATE
și la
ADMINISTRAȚIA ZIARULUI
Iași. — Strada Lăpușneanu 37

Telefoane: Redacția 391, Administrația 394, Serviciul de noapte 367

ACTUALITAȚI POLITICE

Zeflemeaua

național-țărănistă

Glumele d-lui Maniu. — Noul guvern și situația electorală

Ajunși din nou la guvern, printr'un noroc neprevăzut, național-țărăniștii devin și... zeflemiști, — luând în derâdere opinia publică și pe celelalte partide

Așa procedează însuși d. Maniu, prin recentul interview acordat la Cluj.

*

Mizeria de astăzi, lustruită de cabinetul inutil al „technicienilor", e în mare parte rezultatul guvernării de trei ani a național-țărăniștilor. Partidul acesta — în starea în care ne aflăm — ar fi fost cel mai puțin indicat să revie în fruntea treburilor obștești. Și cu atât mai puțin ind cat cu cât se afla în opoziț e numai de un an de zile, slăbit de intrigi și sfâșieri interne.

A venit totuși la putere, printr'un noroc uimitor și grație tainelor nepătrunse ale voinței regale.

Partidul aflat în zodie norocoasă, se putea mulțumi cu situația de fapt Nu era nevoe să șlideze prin zeflemele.

Căci este o zeflemea de calitatea a treia, afirmația d-lui Maniu că noul guvern va face „alegeri imparțiale" și că guvernarea provizorie a d-lui Vaida: „nu angajează partidul național-țărănesc"!

Avem în realitate un guvern al partiadului național-țărănesc, care va face alegeri de partid așa cum se obișnuesc la noi; își va aranja majorități respectabile, și se va crampona la putere pentru vre-o doi sau trei ani.

Greșala liberalilor

Dacă era vorba de „guvern de alegeri", înțelege oricine că s'ar fi impus un cabinet absolut neutru, din persoane în afară de partide.

Sau era excelentă și propunerea d-lui Titulescu: un cabinet național, cu reprezintanți ai tuturor partidelor și grupărilor; cu administrație neutră pentru alegeri adevărat ltbere; candidaturi pe liste separate și cu suprimarea, de comun acord, a primei majoritare.

In acest fel am fi intrat în parlamentarism adevărat, și țara ar fi indicat guvernul viitor.

Liberalii au făcut greșala să refuze propunerea, și astfel au înlesnit venirea național-țărăniștilor la putere, cu alegeri de partid și cu falșificarea voinței corpului electoral.

Prima majoritară

Pentru prestigiul lor „democratic" național-țărăniștii ar trebui să suprime acum, înainte de alegeri, acea dispoziție monstruoasă care se numește „prima majoritară" (și a cărei suprimare o propuseră stăruitor, când erau în opoziție),

Acuma însă refuză s'o suprime pe motiv că ei sânt „legali" și nu pot schimba o lege printr'un decret.

Au făcut dumnealor multe ilegalități rele. Când ar putea să facă și o ilegalitate bună, atunci devin... legali.

*

Ar fi avut însă și o posibilitate legală (propusă de d Iorga).

Guvernul Vaida putea convoca imediat parlamentul „tehnicienilor" pentru a i se supune modificarea reformei electorale. Modificarea s'ar fi obținut în câteva ceasuri; și s'ar fi păsit la alegeri fără „prima majoritară".

Insă național țărăniștii ar fi riscat să nu obție majorități. Iar pentru dumnealor, „voința sinceră a corpului electoral" e o simplă frază de efect.

Ei voesc să stea la putere, cu avantajele și metodele cunoscute. Și dacă au ocazia „primei majoritare" nu vor s'o lase din mână.

*

Greșala de acum un an (la constituirea cabinetului Iorga), se repetă cu guvernul Vaida. Vom avea iarăși un parlament „făcut", care va îngreuia considerabil rezolvirea viitoarelor crize politice.

Iar din acest dezmăț politic ieșă nenorocirile care secătuesc puterea de viață a poporului român!

X

NOTE

BEȚIA ALBĂ

Aviatorul Ionel Ghica, care ilustrase în ultimul timp, prin diferite raiduri, aviația română, a murit de curând — victima „beției albe", acest fel de a gusta toate plăcerile vieții. Evident regretabil.

Dar de ce oare poliția noastră, care află de obiceiu prea târziu, când funcționarii Statului fură, s'a afolat iarăși?

De ce s'a trimis la Văcărești, pe socoteala contribuabilului, suspectul Chițu, ajuns fără nici o pregătire funcționar superior, în vremuri când oameni cu învățătură nu pot ajunge nici funcționari inferiori? Sau de ce a fost închis îndoelnicul pește Toporanu?

Punctul nostru de vedere l'am mai spus aci.

Există în special la București, o serie de persoane de ambele sexe, care se droghează cu morfină sau cocaină sau alte produse similare. In marea lor majoritate aceștI indivizi nu au adus și nu aduc nici un aport societății. Conducătorii acestei societăți ar trebui să-i ajute în practica „beției" lor stupide, pentru a scăpa mai ușor lumea de aceste inutilități, — nu să se afoleze...

Dacă, câte o dată, elemente care au adus trecător vre-un folos societății, se abat pe acolo, nu e chiar așa de mare nenorocire. Asemenea elemente au, evident, o „tară". Și dacă nu pe această cale, vor găsi pe altă cale mijocul de a se abate din drumul drept.

Rolul poliției și al justiției e cu totul altul de cât acel de a-și pierde vremea cu asemenea elemente.

Este totuși curios că s'a vorbit despre multe; dar nu s'a spus nimic despre un bar „Pagoni" de la București, de o reputație, dacă voiți, bine stabilită în această ordine de idei.

De ce oare?

T. B.

America cere plata datoriilor de război

In Statele-Unite s'au organizat mari manifestații populare, în care se cere țărilor europene să plătească neapărat datoriile de război către America. In clișeu vedem o asemenea demonstrație în fața parlamentului din Washington.

In dreapta: Wright Patman, șeful foștilor combatanți, care conduce această mișcare.

Greta Garbo spre Berlin

pentru a face nunta

Ziarele din Berlin anunță că Greta Garbo a părăsit brusc Hollywood-ul. Ea a pornit spre New-York, unde se va îmbarca pe un vapor pentru Europa.

Greta Garbo va veni la Berlin, unde o așteaptă logodnicul ei scriitorul Sörensen. Nunta celebrei vedete va avea loc la Berlin, în cea mai mare discreție.

După cununie, Greta Garbo și soțul ei vor pleca la Stockholm, unde își vor stabili căminul conjugal. Se pare că reputata actriță vrea să renunțe la cariera filmului și să se dedice teatrului. Un an de zile însă, vedeta se va odihni, în care timp, precum se anunță, își va scrie memoriile.

In camera lui „baby"...

Un gest pios al soților Lindbergh

După tragicul sfârșit al copilului lor, soții Lindbergh au găsit o slabă consolare în cultul pentru amintirea băeatului. E, de pildă, în totul impresionant decorul din camera lui „baby".

In pătuț se află o fotografie în văl negru, reprezintând pe copil în mărime naturală. Pe podea, pe masă și pe scaune au rămas toate jucăriile lui „baby" în poziția în care le-a lăsat în noaptea fatală a răpirii. Nimeni, afară de părinți, n'are voie să pătrundă în fosta cameră a copiluiui. Indurerata mamă vizitează odaea zilnic și deasupra obiectelor micuțului lasă lacrimi multe și fierbinți. Lindbergh evită să pătrundă prea des în odaea lui „baby", fiindcă tabloul de acolo îl copleșește de durere. Când nefericiții părinți se duc împreună în camera copilului, unde plâng și sărută lucrurile rămase, e o scenă de suferință profundă, covârșitor de impresionantă.

In pag. 4-a:

Pentruce a refuzat d. Andrei subsecretariatul dela instrucție

A NINS IN MUNȚII PRAHOVEI

Intâmplarea ciudată

a unei doamne din elită

DIN TOATA LUMEA

Cutia sonoră.—Inginerul Edward Moriss din New-York a inventat un aparat interesant și util, denumit „cutia sonoră". E vorba de o cutie de mărimea unui gramofon, prevăzută în partea superioară cu o pîlnie, iar jos cu două butoane.

O persoană vorbește în fața pîlniei și vocea ei e înregistrată pe o placă din interiorul cutiei. Apăsând pe unul din butoane, glasul e reprodus întocmai. Apăsând apoi pe celălalt buton, vocea dispare. Și apoi se poate face o înregistrare nouă.

Mai mulți bogătași americani și-au cumpărat asemenea „cutii sonore" și le-au așezat la ușa de intrare. Cînd vine vreo persoană și locatarul nu-i acasă, face comunicarea în fața cutiei. Cînd se reîntoarce, proprietarul află cine a fost și ce a dorit, avînd posibilitatea de a lăsa răspunsul tot în „cutia sonoră".

E un mijloc original de corespondență, care le place americanilor poate tocmai fiindcă e original!..

*

Un tren atacat de albine.— Trenul elvețian Berna-Zürich a trecut printr'o scenă penibilă. Din cauza călduri', toate vagoanele aveau geamurile deschise. La un moment dat, un roiu imens de albine a înconjurat trenul. Și înainte ca pasagerii să aibă timpul de a închide ferestrele, sute de albine au invadat toate compartimentele.

Panica e lesne de închipuit. Femeile și copiii—ca deobiceiu—au început să țipe. Iar bărbații au întreprins o adevărată luptă împotriva insectelor. In cele din urmă s'au aprins bucăți mari de hîrtie și insectele au fost alungate de flacără și fum.

Numeroși pasageri au rămas însă pe mîini și pe față cu „amintiri" din partea albinelor bucluca șe.

*

Cuvîntul „hipopotam" e-o insultă? — Un proces original s'a judecat la Berlin.

Un anume Johann Mosser certîndu-se cu un camarad Werner Möricke, la un moment dat i-a spus: „Ești un hipopotam". Ultimul s'a considerat insultat și s'a adresat justiției.

Judecătorii dela primele instanțe n'au putut să soluționeze cazul, întrucît, în lipsa unui text de lege, n'au știut să aprecieze dacă cuvîntul „hipopotam" constituie sau nu o ofensă.

In cele din urmă procesul a ajuns la instanța cea mai superioară, care a găsit că „hipopotam" nu este de fapt o insultă. Totuș, avînd în vedere situația, a acordat reclamantului o mică despăgubire.

*

Corabia lui Noe.—O menajerie plutitoare organizată de francezul Jean Dullos din Marsilia a pornit să colinde porturile cele mai importante din lume. E vorba de o navă intitulată „Corabia lui Noe". Vasul are pe cât posibil aspectul biblic al corabiei din vremea potopului și adăpostește tot felul de animale: un elefant, un leu, doi tigri, un jaguar, 12 maimuțe, papagali, vulpi, iepuri, lupi, hiene, cocoși exotici, un urs alb, un crocodil, un cangur, etc, etc...

Ideia originală a francezului întreprid se bucură de mult succes. In toate porturile unde ancorează nava, un public numeros vine să vadă corabia-menajerie. Ceva mai mult; proprietarul vasului care dă explicații spectatorului este deghizat în... „tata Noe". Și pentru a completa tabloul biblic, n'ar mai lipsi deci decât... potopul!..

Hainele lui Kreuger

cu buzunare secrete

Isprăvile lui Kreuger continuă a întreține curiozitatea publicului de pretutindeni. In special ziarele suedeze furnizează noui și interesante amănunte cu privire la operațiunile faimosului „rege al chibriturilor". Astfel, printre altele, aceste ziare relatează că toate hainele lui Kreuger aveau buzunare secrete. Aceste buzunare erau ascunse în căptușala costumelor, fiind admirabil mascate.

In încăperile secrete ale hainelor, s'au găsit cîteva cecuri falsificate pentru sumi importante, unele proecte pentru noui angajamente, un coller de perle și două bilete enigmatice cu un scris de femeie.

Pentru ce-și făcea Kreuger buzunare secrete în haine, nu se știe. In definitiv putea întrebuința alte mijloace mai puțin... polițiste, spre a ascunde tainele. Sistemul acesta însă ar confirma apucăturile de aventurier ale faimosului bogătaș.

Din problemele europene actuale

Țările dunărene și proectul Tardieu

Sâmbătă 4 crt, a avut loc în sala institutului de agronomie pendinte de Universitatea din Iași, conferința colegului nostru de presă d-l avocat dr. *V. I. Ferraru* despre *„Țările dunărene și proectul Tardieu"*.

Conferința s'a ținut sub auspiciile Camerei de agricultură a jud. Iași și a Societății acedemice „Ion Ionescu dela Brad".

In fața unei select auditoriu format din profesori universitari, specialiști și studenți, d-l Ferraru a tratat problemele actuale ale economiei și politice europene călăuzit de cele mai noui surse și documentări.

D-l profesor universitar *Agricola Cardaș* președintele Camerei de agricultură a jud. Iași, face prezentarea necesară, recomandând conferențiarul ca un tânăr și capabil element; după care d-l Ferraru începe tratarea subiectului.

După un sumar al evenimentelor economice din ultimii ani, și după un istoric al conferințelor economice dela Geneva, București, Sinaia, Varșovia și Roma, conferențiarul insistă asupra conferinței din Budapesta în Februarie curent ca un promatoriu al ideei de colaborare dunăreană dintre statele succesorale fostului imperiu habsburgic. In esență conferința din Budapesta ajunge la ideea aplicării tarifelor preferențiale ale statelor agrare din jurul Dunării. In jurul acestui punct principial, proectul d-lui Tardieu, fostul premier al Franței, caută să aplice principiile unei colaborări a bazinului Dunării.

Conferința dela Londra din Aprilie cor., întrunește cele patru mari puteri europene car.—după proectul Tardieu, urmau să acorde blocului economic dunărean, toate avantagiile.

După desbateri de trei zile, conferința, din cauza obiecțiunilor grupului germano-italian, se amână „sine die". Obiecțiunile grupului german și italian au pe lângă motive economice și un substrat politic. Grupul franco-britanic a adoptat în principiu proiectul Tardieu, dar din cauza obiecțiunilor celuilalt grup, conferința își amână desbaterile.

După câteva aprecieri asupra vieței și politicei internaționale din ultimul timp, conferențiarul insistă asupra laturei economice a proiectului prin sistemul tarifelor preferențiale. Dar se știe că întreg comerțul exterior al statelor dunărene și în special al României se îndreaptă spre Italia și mai ales spre Germania. Incheerea acordurilor de preferință între Germania și stalele agricole n'au dat rezultatul așteptat prin faptul neacceptării statelor terțe în raporturi economice cu Germania.

Proectul Tardieu recomandă o aplicare a tarifelor de preferință reciprocă, colectivă sau bilaterală între țările dunărene. Dar punctul de vedere agricol rămâne nesoluționat. Excedentele exportabile cer debușeuri noui, în afara statelor dunărene. Problema devine europeană. După o examinare a părerilor d-lor Manoilescu, Grigore Gafencu și Virgil Madgearu, conferențiarul ajunge la concluzia necesității unui acord între statele agrare dunărene și marile puteri europene.

(Continuarea în pagina II-a)

CRONICA ECONOMICĂ

INTRE CAPITAL ȘI CAPITALISM

Previziunile lui Marx. — Prohibițiuni și restricțiuni. — Noblețea sedenței și etalonului aur. — Rațiunea socială și contractul. — Intre economie și demagogie. —Capitalism și sclavaj.—Stabilizare și inflație. — Tragedia bilanțurilor. — Simboluri ale vremei —

In secolul trecut când Marx a avut viziunea genială a evoluției capitaliste, toată construcția lui s'a bazat pe factori obiectivi care normal și dacă vreți fatal au dus la desvoltarea uriașă a societății moderne.

Selecțiunea naturală care a triat toate varietățile tipului biologic din natură, dirija capitalul în marea operă de concentrare a mijloacelor de producție.

Mașina a cucerit timpul, iar capitalul a cucerit spațiul. Erau cele două elemente ale vieții moderne care realizau vertiginos previziunile lui Marx.

Dar omul nu a disciplinat numai natura, de multe ori a corectat'o și a creiat devieri de la mersul ei inițial.

Evoluția Societatei capitaliste nu mai este o înlănțuire de motive obiective.

O mulțime de state și statulețe abuzând poate de principiul suveranității naționale au comis legiferări vamale și industriale anachronice, prohibițiuni și restricțiuni care împiedică circulația mărfurilor și cari rod ca un cancer evoluția normală a Societății.

Capitalul se destramă; de la noblețea etalonului aur până la noblețea scadenței, de la dezastrul din bursă până la crahul trusturilor, totul este cuprins parcă de un cutremur sismic. Toate principiile clasicei capitaliste sunt în declin.

Dela utilitatea socială, singura excepție care putea expropria bunul cuiva și să schimbe contractul dintre părți, am ajuns la o stare haotică unde rațiunea socială a creiat o legiferare confuză care a distrus raporturi și a revoluționat evoluția juridică de la începuturile ei.

Toate inovațiile au fost făcute sub influența și după licitația unei demagogii care nu a ținut seama *de repercusiunile ce ar putea avea asupra structurei sociale și economice a societății noastre.*

Iată de ce începe a-și face loc ideia că la conducerea statelor să fie oameni de știință care să examineze fenomenul social din punct de vedere științific.

In orice caz societatea capitalistă nu și-a terminat misiunea de organizatoare a vieții contemporane.

Sunt atâtea descoperiri care nu sunt realizate în practică din cauza psihozei care împiedică circulația liberă a capitalului și a mărfei.

Și totuși marile realizări din omenire au fost îndeplinite sau de capitalism care a concentrat materia și energia, sau de către sclavaj care sub altă formă a căutat să realizeze lucrările epocei respective.

Intre munca cu harpnicul și conjuctura monderna, omenirea va găsi drumul evoluției sale firești.

*

In ordinea internă, actualitatea este ținută de către stabilizare, conversiune și plată a salariilor.

Fără îndoială că statul nu poate face față organismului său actual prin intrările curente, ori cari ar fi presiunile fiscale; și nu are nici libertatea sau posibilitatea materială să purceadă la o simplificare prin reducerea funcționarilor.

Pentru aceasta trebuie liniște și bani de cheltuială, căci funcționarul concediat trebuie despăgubit.

Până unde va merge tensiunea actuală?

Se pare totuși că nu se va mai recurge la inflație, căci aceasta presupune haos, și apoi iar stabilizare; și ar reîncepe iar calvarul de la început în condițiuni cum nu se poate mai grele. Căci actualmente nu se mai poate obține concursul financiar extern.

In orice caz această situație nu mai poate continua; carul statului scârțâie.

In România *12 la sută din populația totală este bugetivoră:* Din populația orașelor *circa 36 la sută sunt funcționari sau pensionari.* Atâta lume nu poate fi lăsată în permanentă disperare, fără primejdie pentru ordinea socială.

(Continuare în pagina II-a)

Băile Oglinzi - Perla Moldovei

(JUD NEAMȚ, PRIN GARA PAȘCANI, REDUCERE 50% PE C. F. R.
Stațiune cu renume mondial, surse termale sulfo-saline, întrebuințate cu succes la : reumatisme, artritism, sciatică, nevralgii, boli de femei etc.
Băi de sare, Hydrotherapie, Inhalații de brad
Mari reduceri de prețuri dela 1—30 Iunie și 15 August—15 Septembrie
Lei 6.000, pentru 1 persoană, pentru timp de 30 zile : CAMERA, MASA și BAI, inclusiv taxa de cură și muzică
Lei 11.000, pentru două persoane (cărora li se pune la dispoziție o cameră cu 2 paturi)
Remiteri de bani și acreditive se fac prin „Banca Comercială" Tg. Neamț
Muzică Militară-Jazz— Radio — Dancing-Distracții-Excursii-Poștă-Telefon
Informațiuni la : Administrația Băilor Oglinzi sau București strada C. Ecsarcu No. 2

Vinul Tonic-nutritiv

al Farmaciei Curței Regale Frații Dr. Konya

Conține principiile activedin Koka, și Coca, quarana și cacao în vin de Malaga. — Se recomandă în: **surmenaj fizic și intelectual; lipsa de poftă de mâncare anemie; debilitate; convalescență; afecțiuni cardiace și maladii nervoase** ca tonic și reconstituant.

Depozit general: Farmacia Curței Regale
Frații Dr. Konya, Succesor Dr. E. Grozea, Iași
Unde nu se află se trimite cu ramburs prin poștă

DUREREA de CAP
DE DINȚI și NEVRALGIILE CELE MAI REBELE - INLATURĂ IMEDIAT
NOVAL
CEREȚI LA FARMACII CUTII ORIGINALE

Marele Hotel Traian
Băile Vatra-Dornei

80 camere. Oferă vizitatorilor, din cauza crizei, camere cu 80--100 lei zilnic.
Deasemenea, oferă și **pensiune complectă** cu prețuri **foarte reduse.**
DIRECȚIUNEA

CU
BAIADERA
PUTEȚI VOPSI SINGUR IN CASA LANA - BUMBAC SI MATASE

DOCTOR
M. MATASARU
Specializat la Paris—fost asistent de spital la Paris
Boli Interne:
INIMA, PLĂMÂNI
și tratamentul tuberculozei pulmonare cu Pneumatorax artificial
Str. Mărzescu 16 (parter)
Cons. 9—10 a. m. și 3—6 p m.

DOCTORUL
V. A. Berghiner
Fost intern și Asistent Universitar, — 17 ani de practică —
str. Seulescu No. 2
în fața Hotelului Schiller
consultă :
PENTRU BOLI INTERNE și BOLI DE FEMEI
zilnic între 8—12 și 2—6

Doctor A. DASCAL
BOLI INTERNE
VENERICE ȘI SIFILIS
Tratament radical al Blenoragie acute și cronice ; al sifilisului în toate perioadele boalei.
Băi de lumină, Diatermie Microscopie
Cons. : 8-10 a.m. și 2-8 jum. seara
Iași, str. Cuza Vodă No. 42
vis-à-vis de Camera de Comerț

Inginer I. Schleier
Iași str. Elena Doamna 26
execută lucrări de construcție în antrepriză și regie :
VILE, CASE DE RAPORT, TRANSFORMĂRI, CALCULE BETON ARMAT
Proeect și deviz

Pentru Premiile Școlare
Se recomandă domnilor învățători următoarele lucrări de propagandă Culturală ale D-lui *Victor Munteanu* distinsul publicist, fost inspector și subdirector în Ministerul Instrucțiunii.
1. **Simbolul educației pentru Copiii din România.**
Preț redus 5 lei
2. **Sfaturile învățătorului cu sătenii asupra alcoolismului (5 Conferinți).**
Prețul redus 10 lei
Broșurile se găsesc la librăria SOCEC (Iași)

HEMOROIZII
sunt vindecabili !
Informațiuni gratuite. —— Către Pharmakos, Cernăuți, str. Turcească 6. Rog a mi se trimite gratuit broșura științifică : *Hemoroizii și combaterea lor.*
Numele . . . . . .
Strada . . . . . No. .
Comuna . . . . . Jud. . .

Pentru cine are nevoe de cura de Karlsbad
„Indicațiile și contraindicațiile Curei de Karlsbad"
de Doctorul GR. GRAUR
medic balnear de Karlsbad
Un volum 72 de pagini apărut în Ed. „Adevărul" **40 Lei**

DOCTORUL
R. DAMSKER
str. Ghica-Vodă No. 44-46
consultă zilnic
MEDICINA INTERNA
SIFILIS și
GENITO-URINARE
Diathermie și băi de lumină
ntre orele 8-11 a. m. și 3-7 p. m.

TEATRUL NAȚIONAL
„Revue des danses"
jucată de d-șoare și domni din societate, elevele d-nei Ing. Comănescu.

SOCIETATEA
„GHIAȚA"
oferă tuturor binevoitorilor o primă de lei 200
pentru orice caz în care se va preda autorităților polițienești cei ce vor fi găsiți întrebuințând ghiață naturală
deasemenea o primă de lei 500
pentru orice transport de ghiață naturală surprins și predat autorităților polițienești.

DOCTOR
Mendel Avram
— Medic de spital —
Consultă zilnic între 8—10 dimineața și 3—7 p. m.
BOLI CHIRURGICALE, BOLI DE FEMEI, NAȘTERI, VENERICE
Iași, str. Costache Negri 15
Deasupra farmaciei Margulies)

Țările dunărene și proectul Tardieu

(Continuare din pagina I-a)

cari să renunțe la importul cerealelor din America și Rusia sovietică, acordând preferință cerealelor și produselor agricole dunărene. Sacrificiul pe care marile puteri îl vor face la realizarea acestui acord e punctul nevralgic al soluționărei problemei economice. Marile puteri vor fi nevoite a renunța la beneficiul clauzei națiunei cele mai favorizate.

Citează pentru camplectare ideea d-lor Seruys și Francis Delaisi asupra unui regim de contingentare pentru rezolvarea problemei excedentelor agrirole. Face apoi o statistică industrială și agrară a celor cinci țări dunărene.

Substratul politic al problemei Dunărei formează punctul neînțelegerilor conferinței dela Londra. Din cauza crizei morale care a determinat această nesiguranță politică și economică, lucrările conferinței sunt suspendate. E necesar o ridicare a nivelului moral european, pentru ca din acest nou aspect să reînvie armonia și buna înțelegere întru reușita marilor probleme economice și politice din Europa și mai cu seamă din regiunea cea mai nevralgică, ce formează bazinul Dunărei.

După această expunere, d-l *Romanovici* asistent universitar și președinte al societății academice „Ion Ionescu dela Brad", mulțumește conferențiarului pentru frumoasa și interesanta expunere.

Gr. M

România
Corpul Portărelor Tribunalului Iași
Publicațiune No. 342
Anul 1932 luna Iunie 4

Se publică spre cunoștința generală că conform adresei No. 27181 | 932 a Judect. Ocol. II Urban Iași se va vinde prin licitație publică în ziua de 16 Iunie 1932 ora 11 d m. averea mobilă definitiv sechestrală cu Procesul Verbal No. 921 bis | 931 dela Rachmil Iție din Iași str. Arapului No. 47 fost 77 la pretenția Băncei Cooperative de Credit Mărunt și Economie Iași averea compusă din : 1) una etajeră cu 5 polițe, 2. un garderob lustruit cu 2 uși și un sertar, 3. una masă de brad pe 4 picioare și cu 2 scaune de lemn vopsite cu spătar, 4. două tablouri cu peisage țărănești. Iar în aceiași zi la ora 12 dela Haim Iancu Leib din Iași str. Bularga 13 averea mobilă definitiv sechestrată cu Procesul Verbal No. 921 | 931 și compusă din : 1) una șifonieră furnierată brauniș cu 2 uși și un saltar, 2. una mașină de cusut uzată care funcționează și a cărei serie și număr nu s'au putut distinge. 3. una oglindă de perete cu rama de lemn mărimea ca 1.30 m. × 0.60 m. 4. una mesuță de șah pe 4 picioare de culoare maro.

Vânzarea se va face în Iași str. Arapului 47 fost 77 și Bularga 13 la domiciliul debitorilor pe bani gata și în asistența comisarului respectiv.
Șef Portărel Bazali Secretar, D. Stancov

Cumpărați covoare persane din depozitul „TEBRIZ"
Strada Stroescu No. 16

România
Corpul Portărelor Tribunalului Iași
Publicațiune No. 350
Anul 1932 luna Iunie 4

Se publică spre cunoștința generală că conform adresei No. 17387 | 932 a Jud. Ocol 2 Urb. Iași se va vinde prin licitație publică în ziua de 16 Iunie 1932 ora 9 dim. averea mobilă sechestrată cu Procesul Verbal No. 1988/930 de la Herșcu Iție din Iași str. Potcoavei No. 8 fost 10 la pretenția Băncei Cooperative de Credit Mărunt și Econonmie Iași, averea compusă din : 1. una oglindă de perete cu rama de lemn și cu mesuța ei, 2. una șifonieră furnierată mahon cu 2 uși și un sertar, 3. una etajeră cu 6 polițe, 4. una masă pe 4 picioare, 5. o altă oglindă de perete cu rama de lemn. 6. una canapea cu suluri și spătar capitonate cu iută vernil, 7. două scaune de lemn brad cu apătar. Iar în aceiași zi la ora 10 dim. de'a debitorul Fridman Alter din Iași str. Pantelimon 10 fost 16 averea mobilă definitiv sechestrată cu proc. verb. No.1988 bis | 931 și compusă din : 1. un garderob lustruit de culoare roșietică cu 2 uși și un sertar, 2. una masă dreptunghiulară pe 4 picioare și cu 2 sertare, 3. o altă șifonieră furnierată roșcat cu 2 uși și un sertar, 4. una oglindă de perete cu rama de lemn,

Vânzarea se va face în Iași str. Potcoavei 8 fost 10 și str. Pantelimon 10 fost 16 la domiciliul debitorilor pe bani gata în asistența comisarului respectiv.
Șef Portărel, Bazali Secretar, D. Stanecv

---

x LA VASLUI ziarul „Opinia" se află de vânzare până la ora 12 noaptea, la Librăria „Grosswald" și la toate regiile care vând ziare.

Cluburile politice din Iași
în preajma alegerilor

Organizațiile politice din localitate au declarat eri inaugurată campania electorală.

Explicațiile georgiștilor

D. Const. Toma șeful georgiștilor ieșeni, înapoiat eri în localitate, a ținut să explice partizanilor politici : ce a fost la București.

In esență d-sa a declarat : în toate tratativele pe care d. Brătianu le-a dus cu d. Vaida n'a fost nici o clipă vorba de tocmeală pentru ministere, mandate de deputat sau titulari la prefecturi. Principial, fiindcă d. Vaida a spus dela început că ne oferă în guvernul de alegeri rolul de observator,—noi am cerut neutralizarea departamentelor dela interne și justiție, precum și a tuturor prefecturilor.

După cum era și logic: regele a vrut un guvern neutralizat în acțiunea electorală.

Cum a manevrat d-l Vaida, — a încheiat d-l Toma —, se știe...

Acțiunea cuziștilor

In casele d-lui Prof. A. C. Cuza s'a întrunit ieri comietulu L. A. N. C.-ului.

Președintele grupării a precizat că potrivit statutului și datorită schimbării neașteptate a situației politice, convoacă marele consiliu pentru Luni 15 crt. ora 9 dim. în localitate, când se va decide asupra următoarelor puncte:

a) participarea L. A. N. C. la alegerile generale; b) atitudinea față de celelalte organizații politice; c) stabilirea programului electoral imediat; d) presa L. A. N. C.; e) fixarea candidaturilor și f) chestiuni neprevăzute.

Din câte aflăm, dacă congresul marelui consiliu va ratifica acordul cu d-l N. Iorga, — se vor depune liste comune cu semnul cuzist numai în Muntenia și în Dobrogea. Deasemenea dacă acordul cu fracțiunea Fabritius va fi încheiat, — se vor depune liste comune și în Ardeal, cu acelaș semn.

In acest caz, cuziștii care anul trecut au candidat în 28 județe, — anul acesta vor depune liste în circa 60 de județe.

Pentru încheerea unor alte cartelur', d-l prof. George Cuza a plecat eri la București...

Intre duciști și georgiști

Mâine seară se întrunește delegația permanentă a clubului ducist. D-l Victor Iamandi va anunța programul și se va fixa și lista de candidaturi.

In legătură cu proectul împăcării între liberali, d-l C. Toma a declarat : „Am tratat cu duciștii în vederea reintregirii partidului. Ei vor însă să ne contopească și apoi să urmeze... lucrături. Toți vor împăcarea, — chiar și d-l Dinu Brăteanu D. Duca însă nu, — căci ar însemna debarcarea d-sale".

Gogiștii

Agrarenii pleacă Duminecă în județ. Intr'o consfătuire ținută eri la locuința d-lui prof. Sion, s'au alcătuit zece echipe care vor cutreera permanent județul.

*

— Liga „Garda de fer" și-a început propaganda prin sate încă de acum trei zile.

Un bloc al învățătorilor

Se agită în localitate ideia unui „Bloc învățătoresc" care ar adopta atitudinea d-lui prof. Forțu de la congresul din București.

Gruparea ar urma să cuprindă majoritatea dascălilor grupați în diferite partide și care nu vor să mai acorde credit organizațiilor politice din care fac parte...

p. grancea

ZIUA EROILOR
LA IAȘI

Ziua Eroilor s'a serbat ieri în localitate cu tot ceremonialul cuvenit. La ora 9 dimineață s'a oficiat un te-deum la Mitropolie, în prezența reprezintanților autorităților civile și militare. După serviciul religios, d. general Todicescu a trecut trupele în revistă. Apoi s'a format un cortegiu impozant, care a pornit spre cimitirul „Eternitatea".

La cimitir s'au depus jerbe de flori pe mormintele eroilor. P. S. S. Arhiereul Grigore Leu a oficiat un serviciu divin, dupa care pr. Gheorghiță, d. general C. Ionescu (în numele armatei), profesor Diaconescu (din partea școlilor), d. col. invalid Manole (în numele I. O. V.) și ing. Cezar Cristea (din partea ofițerilor de rezervă) au rostit cuvântări mișcătoare.

La criptele eroilor din parcelele catolice și protestante, precum și la cimitirul israeliți, au avut loc deasemenea solemnități pioase în amintirea eroilor.

După amează la Teatrul Național s'a desfășurat un festival comemorativ, iar seara s'a organizat o frumoasă retragere cu torțe.

Spectacolele zilei
Unde mergem astăzi?..
10 Iunie

Teatrul Național. — *Relache.*

Teatrul Cinema Trianon. — La orele 3.30; 7.30 și 10, *„Bestia"* cu Frederic March; la orele 5.30; 9 și 11.45; *„Unchiul cu milioane"*; operetă cu Hans Moser, Heinz Ruhman și Hans Junkerman. Jurnal sonor *Paramount.*

Teatrul Cinema Sidoli. — *„Ducesa se amuză"* operetă cu Trude Berliner, Georg Alexander, Lyen Dyers, Tibor v. Holmay și Hans Junkerman; *„Cântecul cabalerilor"* cu Ken Maynard.

Cinema Phoenix. — *Relache.*

Cinema Ghelțer. — *„Misterul lui Budha"*, 12 acte cu Bernhard Goetzke și Lyl Dagover și o comedie cu Miki Maus.

Grădina Pomul Verde. — *„Râzi palată".*

Strandul Iașului, (strada Palat). Distracții în aer liber: canotaj, tenis, dans, exerciții gimnastice. Bufet bine asortat.

Librăria Socec. Expoziția de caricaturi, GODELL.

CONVOCAREA
CLUBULUI ȚĂRĂNESC (LUPIȘT)

Organizația partidului țărănesc (preș. Dr. Lupu) invită pe toți membrii, prietenii și aderenții a se întruni astă sară Vineri 10 Iunie ora 9 sara în localul clubului (Strada Lăpușneanu colț cu trecătoarea Banu) pentru comunicări importante.

Președinte local
PROF. I. BORCEA

ABSOLVENȚII
școalei comerciale superioare din Iași

Mercuri a avut loc la școala comercială superioară din Iași, serbarea de fine de an și împărțirea premiilor.

Au fost declarați absolvenți următorii :

Avram H, Avram I, Balmez V, Beer S, Bercovici L, Botez Alex., Caștaru D., Ciubataru V., Costin V, Cullanu A, Dabija C, Dabija Gh. Dumitriu Alex., Dumitriu Gh. Dumitriu P., Dorogan Gh., Farcaș Fl, Gheorghiu E. Gura P., Haim M. Harbur E., Helman L., Ionescu N., Isăcescu Gh., Leibovici I., Madolciu O., Mandrea V., Mărășescu N., Mihăilescu P. Nichita T., Pădurăleanu L., Popa Gh., Popa V., Popescu Gh., Vizitiu T., Slătineanu Alex., Șanta A., Șvarț L. și Wittner M.

INFORMAȚIUNI

x D. Axinte, a cărui demisie a fost primită de ziua de 7 Iunie, a predat d-lui Casian conducerea prefecturii județului. D. Axinte ș.-a luat azi rămas bun dela funcționarii județului.

x Pentru ziua de 13 Iunie au fost convocați la minister toți inspectorii financiari, în vederea măsurilor ce sânt de luat pentru o sporire a încasărilor fiscale.

x Autoritățile superioare administrative din localitate au fost informate că în mai multe regiuni din județ, s'au găsit manifeste incendiare.

Astfel, șefii posturilor de jandarmi din Movileni și Potângeni, au găsit manifeste comuniste.

x **Convocarea gogiștilor.** — Membrii partidului național-agrar sunt convocați pentru Sâmbătă 11 Iunie, ora 7 și jum. seara, în localul clubului (str. Alexandri).

x Funcționarul C. Matei din șos. Națională a reclamat parchetului pe dentistul Jean Colț din str. Păcurari 181.

Funcționarul era clientul dentistului, căruia i-a plătit onorarul înainte. Acum însă dentistul a plecat la București, fără a termina lucrul pentru pacientul său. Se fac cercetări.

x Medicii care urmează cursurile de higienă, în număr de 15, au vizitat ieri circomscripția model dela Tomești, fiind călăuziți de d. profesor dr. Alexa.

Medicii și-au exprimat toată satisfacția pentru organizarea medicală a acestei circomscripții condusă de institutul de igienă.

Cursurile pentru această serie de medici higieniști iau sfârșit la 15 Iunie.

x **La Strand.**— In astă seară, începând dela ora 8, va avea loc *la Strand* o foarte frumoasă **serbare Venețiană** cu muzica militară, tombola și alte distracții, la care e invitat să participe tot publicul ieșan.

Persoanele care au bilete pentru serbarea de aseară și n'au uzat de ele, pot intra astăzi.

Noua încercare de evadare
la penitenciarul Galata

Ieri noaptea, banditii Baciu, Drusciuc, Dogan, Silvestru și Lipșnit, care au evadat de la Galata în ziua de 8 April, au încercat să fugă din nou din închisoare. Gardianul Irimia a aflat însă faptul și evadarea a fost zădărnicită.

D. Georgescu, directorul penitenciarului, a întreprins imediat cercetări. Banditii au declarat că instrumentele cu care au încercat să spargă zidul închisorii, le ar fi fost procurate de un gardian care avea ură pe comandantul paznicilor și vroia astfel să-i provoace dificultăți.

Când tâlharii au fost surprinși, s'au luat la luptă cu paznicii. Gardianul Vlădeanu a fost lovit de banditul Lipșnit.

Parchetul înștiințat despre acest caz, a întreprins o anchetă.

ÎNTRE CAPITAL ȘI CAPITALISM

(Continuarea din pagina I-a)

Statul nu mai are material de întreținere, furnizorii—nu se prezintă la licitații. In aceste împrejurări tot felul de presupuneri își fac drum : ba că statul va da drum teascului de la Banca Națională, ba că va face un împrumut forțat prin stampilarea biletelor, sau va emite bilete ipotecare. Natural că oricare din aceste expediente ar fi de natură să zdruncine stabilizarea monetară realizată atât de greu.

Dealtfel aceste măsuri sunt excluse. Statul mai are la Banca Națională din cele două împrumuturi (1929 și 1931) circa 2800 milioane. Apoi mai sunt 1200 milioane puse la dispoziția creditului ipotecar tranzitoriu; total patru miliarde.

Așa că statul și-ar mai putea crea oarecare posibilități pentru a salva stabilizarea.

Conversiunea a distrus principii și norme care erau baza raporturilor dintre oameni.

Totuși sunt oameni și instituții bine consolidate care au știut să-și creieze rezerve formidabile pentru zile grele. Soc. „Dacia-România" cea mai veche Soc. din țară a cărei acțiune este și astăzi cea mai scumpă din bursă, a dat un comunicat prin care anunță că nu înțelege a se folosi de drepturile art. 37 al legei de conversiune și acordă împrumuturi și răscumpărări ca și până în prezent.

Desigur că aceasta nu este nici o favoare. Dar va rămâne ca un simbol al vremei și este bine ca în epoca aceasta de confuziune fiecare să-și precizeze atitudinea.

In China pe locurile mai frumoase de pe marginea râurilor se poate citi un afiș: „Aici nu se înecă fete" și cetățeanul știe că aici se poate odihni în tihnă, că nu va avea spectacol macabru.

*

Bilanțurile pe 1931 oglindesc toată tragedia situației noastre interne.

Societăți puternice cu sevă și resurse, stau în expectativă, consumă din rezerve și sânt în așteptarea unor vremuri mai bune.

Și totuși viața nu poate fi zdrobită. Dacă ființa insipidă monocelulară din fundul mării unde totul concură la distrugere, găsește motivele ei de viață și se menține prin toate revoluțiile geologice, fără îndoială că omenirea va găsi drumul redresării sale.

De la aeroplan nu ne vom mai reîntoarce la carul cu boi.

Ritmul accelerat al vieții moderne precipită și crizele ciclice care verifică și elimină din viața economică tot ce este superfluu și inutil. Natural că asemenea purgatoriu face și victime nevinovate.

Ceeace rămâne însă, va trebui să normalizeze viața și să mențină standardul civilizației.

M. Elias.

IAŞUL TRECE SUB ADMINISTRAŢIE NAŢIONAL-ŢĂRANISTĂ

D. V. Petrovanu prefect de judeţ. — Desemnarea diverşilor demnitari

După demisia dela prefectura de judeţ a d-lui Ion Axinte, organizaţia locală naţional-ţărănistă a desemnat pe noul conducător al treburilor judeţului în persoana d-lui profesor Vasile Petrovanu.

Astăzi la ora 1,10, d. Petrovanu a plecat cu trenul rapid la

D. V. Petrovanu

Bucureşti, iar mâine dimineaţa depune jurământul.

Duminică dimineaţa, d-sa se reîntoarce la Iaşi, iar Luni va avea loc instalarea ca prefect al jud. Iaşi.

Directorul prefecturii de judeţ

In locul d-lui Casian, directorul prefecturei, va fi numit d. prim pretor Virgil Popovici.

Comisia interimară judeţeană

Tot Luni, se va instala comisia interimară judeţeană.

Iată lista membrilor acestei comisiuni:

D-nii inginer Dimitrescu-Iaşi, Ciobanu-Andrieşeni, av. Gheorghiu-Iaşi, Movilă-Iaşi, col. Vieru-Copou, învăţător Costinescu-Hermeziu, Lăzărescu-Pd. Iloaie, preot Sinescu-Trifeşti şi Mircea Roşu-Dumeşti.

Şefii sectoarelor din judeţ, şi-au alcătuit listele comisiilor interimare, urmând ca cel mai târziu Marţi să aibă loc în tot Judeţul instalarea noilor conducători ai administraţiilor comunale.

Comitetele agricole

In ceiace priveşte comitetele locale agricole, în vederea alcătuirii listelor de candidaţi pentru aceste alegeri, se studiază la organizaţia naţional-ţărănistă noua lege, spre a se vedea ce condiţiuni trebue să îndeplinească candidaţii.

Pentru Camera agricolă, lista va fi aproape aceiaş ca şi în alegerile trecute, cu mici modificări.

*

Numirile pe care le relatăm mai sus, privesc judeţul. In oraşul Iaşi, schimbările de demnitari vor suferi o întârziere de câteva zile. Fapt precis însă este că până cel mai târziu Joi, la toate autorităţile demnitarii guvernărei trecute vor fi schimbaţi.

La Epitropia Sf. Spiridon

Situaţia actuală la Sf. Spiridon va mai dura până Miercuri.

Mâine dimineaţă soseşte la Iaşi, un inspector ad-tiv, care va controla activitatea eforilor actuali, după care va înainta un raport ministerului sănătăţii. In urma acestui raport, cei trei efori precum şi directorul, care conduc Epitropia, vor fi consideraţi demisionaţi.

Deocamdată, nu se ştie încă precis cine vor fi viitorii demnitari care vor veni în fruntea aşezămintelor Sf. Spiridon. Se pronunţă însă insistent în organizaţia naţ.-ţărănistă numele d-lui prof. dr. Paul Anghel, căruia i se va acorda demnitatea de prim-efor.

In orice caz până Joi, vom avea o nouă conducere la Spiridonie.

Candidaturile

Lista de candidaţi pentru parlament a organizaţiei naţ.-ţărăniste va fi alcătuită în cursul săptămânii viitoare.

Se dă ca fapt precis candidatura d-lui prof. dr. I. Tănăsescu, decanul facultăţii de medicină, pentru locul de Senator al Universităţii ieşene.

D. prof. M. Jakotă probabil nu va mai primi conducerea vre'unei instituţiuni, ci va candida în alegerile parlamentare.

La chestură

La conducerea prefecturei poliţiei din oraşul nostru, va rămînea probabil d. chestor Artur Cristea. In cazul însă când ar surveni un fapt nou, este vorba ca la chestură să fie numit d. Eugen Pavelescu.

O declaraţie a d-lui prof. N. Costăchescu

Intr'o convorbire avută cu d-l prof. N. Costăchescu, d-sa ne-a declarat următoarele.

—„ Până în patru, maximum cinci zile, conducerile dela toate instituţiunile ieşene, numite de trecuta guvernare, vor fi schimbate.

„In ceace priveşte alegerile— continuă d. Costăchescu,— îţi pot declara că decizia luată de centru este ca ele să decurgă în cea mai deplină libertate".

Tot în legătură cu alegerile d. Costăchescu ne-a comunicat un fapt interesant D-nii Ed. Mirto şi V. Rădulescu, lucrează actualmente la modificarea legii electorale. Este posibil ca odată cu alegerile pentru Cameră să aibă loc şi alegeri e pentru consiliile judeţene. In acest caz ar urma să se voteze cu două buletine. Dar în jurul modificării legii electora'e se sugerează diferite propuneri. Urmează de văzut care va fi acceptată. Rep.

x **Scăpaţi de bătături!** Un mijloc sigur şi uşor pentru distrugerea imediată şi definitivă a bătăturilor este **BATURIN.**

Depozit: Farmacia Dr. Beceanu Piaţa Halei.

Femeile care rămân numai în menaj

nu pot aduce servicii societăţii

Un inimos apel la Cercul ieşenilor din Bucureşti

Am relatat cum s'a costituit cercul ieşenilor din Bucureşti. La şedinţa de constituire, printre alţii, a luat cuvântul şi distinsa luptătoare feministă d-na *Ella Negruzzi*, care în esenţă a spus următoarele:

„Cercul ieşenilor pare a se întinde în întreaga ţară şi a strânge pe toţi la un loc. In această înaltă concepţie socială, femeia ieşeană va fi întotdeauna animatoarea şi susţinătoarea acestor idei, lucrând cu tot devotamentul pentru reînvierea gloriei ieşene.

„Activitatea femeii nu se poate reduce numai la conducerea unui menaj. Contactul în lupta vieţii produce ideia şi iniţiativa. Intotdeauna numai acele femei au fost capabile de iniţiative generoase, cari nu au trăit numai în casă. Dacă japonezele au putut da toată splendoarea patriei lor, asta se datoreşte faptului că ele se bucură de toate drepturile civile şi politice în ţara lor.

„Ne raliem cu toate la iniţiativa d-lui Câzlariu care a pus bazele cercului ieşenilor pentru binele ţării. Ne dăm mână cu mână şi vom „triumfa", — a încheiat d-na Ella Negruzzi.

*

In aceiaş şedinţă, cercul ieşenilor a primit mai multe donaţiuni.

D. Tirelli, mare industriaş, trimite comitetului suma de lei 10 mii lei. Deasemenea donează d-na Ella Negruzzi lei 1000; d-na Calipso Botez lei 1000; d. Mihail Manoilescu lei 5000; d-na profesor dr. Al. Ionescu-Matiu, în memoria fiului său înecat în Dealul Tătăraşilor, lei 1000; d. Neuman Brük lei 3.000; d. Mihail Botez-Caucaz lei 1.000; d. Mihail Kogălniceanu lei 1000 şi d. C. Anghel lei 1000.

Morarii încearcă să împiedice aducerea făinei din Bălţi

în speranţă că vor putea obţine scumpirea pânei

Măsurile d-lui primar P. Bogdan pentru a evita scumpirea pâinii, au inceput să fie aplicate. Zilnic soseşte făină din provincie, cu 4 lei Kgr.

Morarii ieşeni (care precum se ştie au scumpit făina), şi-au văzut distrus tot planul. Deaceia, mână în mână cu brutarii, au încercat să intimideze moara Joffe din Bălţi.

Marţi, d. Filip Simionovici controlorul cartelului, a fost chemat la moara Dacia, de unde a vorbit la telefon cu direcţia morarei din Bălţi, căreia i-a spus că: făina nu este bună; că pâinele nu sunt crescute şi au gust acru; că serviciul sanitar se opune la fabricarea pâinel din această făină şi în consecinţă să nu mai trimeată făina la Iaşi.

Bine înţeles, moara din Bălţi nu s'a intimidat.

Dar spre a arăta reaua credinţă a cartelului, ţinem să precizăm că, la ora când d. Filip Simionovici vorbea cu moara din Bălţi, nici nu se începuse fabricarea pânei din făina adusă. In consecinţă, nu se putea şti dacă pâinea este acră. Deasemenea nici serviciul sanitar nu-şi dăduse avizul.

Iată dar încă o dovadă a mijloacelor pe care le întrebuinţează cartelul, pentru a scumpi pâinea.

*

Luni se încheie încă un contract între comună şi o altă moară din Bălţi, care oferă 15 vagoane făină pe săptămână.

S. Maur

Mişcarea populaţiei în oraşul Iaşi

Căsătorii.—Naşteri.--Decese.— Divorţuri

8-9 Iunie

La oficiul stării civile de pe lângă primăria municipiului Iaşi, s'au făcut următoarele înregistrări:

Căsătorii: n'au fost.

*

Născuţi: Veronica, fiica d-nei Lucreţia (32 ani) şi a d-lui C. Coteţ (38 ani), str. Aterisaj, 11.

— Teodosia, fiica d-nei Matrona (38 ani) şi a d-lui T. Vasiliu (48 ani), str. Gheţar 18.

— Ion Gheorghiu, fiul d-nei Gheorghina Nastase (21 ani) şi a d-lui C-tin Gheorghiu (26 ani), str. Libertăţii 14.

— Sofia, fiica d-nei Leia (26 ani) şi a d-lui Moise D. Herman (29 ani), str. Pădure, 3.

— Elena, fiica d-nei Emilia (26 ani) şi a d-lui Vasile Ene (48 ani), str. Bortenu, 1.

— Silvia-Irene, fiica d-nei Dora (28 ani) şi a d-lui dr. Moise Held (31 ani), str. A. Panu. No. 52.

— Aurelia, fiica Catincăi Pandelea (30 ani), Calea Călăţii, No. 4.

*

Morţi: Alex. Terzici, student, 24 ani, str. Unirii 2. Ilie Lonescu, cofetar 54 ani, str. T. Coama 55; Moise Goldstein 92 ani; str. Faunei 3, Marcu Grosman, 70 ani str. Fătu 1, Şmil Leib Groper 80 ani strada Crucii 48, Maria Feraru 48 ani str. Carageale 10, Maria Eluia 16, strada Brăteanu 144, Bercu Berland 47 ani str. Socola 11, Emil Laumberg 40 ani, comuna Seiu Măgăruţ (jud. Năsăud), Andrei Străchinaru 43 ani, Ilişeşti-Suceava, Haia Smizeri 65 ani, Bulevardul Brăteanu No. 20, Ţirla Feirştein 75 ani, strada Măcărescu No. 6, Elisabeta Petcu, 68 de ani, strada Aurora 30; Ilie Vacaru, 1 an, com. Stupca-Suceava; D-tru Fartais, 51 ani, com. Zăhăreşti-Suceava; Haia-Sura Rivensohn, 14 zile, str. Broscăriei 64; Alex. Mihulescu, 57 ani Focşani; Fany Diamant, 50 ani, str. Marta No. 14.

*

Divorţuri: — N'au fost.

Fricţiuni în clubul naţional-ţărănist

Ostilitate contra foştilor takişti

Cercurile guvernamentale locale sunt frământate de neînţelegeri, în ce priveşte distribuirea demnităţilor.

D-nii prof. dr. Râşcanu şi prof. Z ne, au propus d-lui Costăchescu, să nu puie candidatura d-lui av. Alfons Herovanu, pe lista de deputaţi.

Faptul acesta a provocat agitaţie în rândurile foştilor takişti, cu atât mai mult cu cât aceiaş propunere s'a făcut şi împotriva candidaturei la Senat a d-lui Anibal Ciurea.

D-nii senator Cananău, primar P. Bogdan şi av. Alfons Herovanu au avut aseară o consfătuire, cu privire la atitudinea ce trebue adoptată faţă de aceste manifestări din club.

x Implinindu-se un an dela moartea regretatului H. Picher student în medicină, membrii „Cercului Studenţilor din Iaşi" sunt invitaţi a lua parte la ceremonia care va avea loc Duminică 12 Iunie a. c. ora 11 a. m. la Cimitirul Israelit. Plecarea la ora 10 a. m. dela localul Cercului, Str. Lozonschi.

Grădina „Pomul Verde" Compania de operete în frunte cu iubiţii artişti americani

Vera Kanevska şi Paul Breitman

Vineri 10 Iunie, Sâmbătă 11 Iunie 1932

Marele succes se va juca Marele succes

Râzi Paiaţă

frumoasă operetă în 3 acte

Casa este deschisă dela 10 dimineaţa. Inceputul la 10 jum. seara.

Ştiri poliţieneşti

Atac banditesc

pe str. Socola

Un atac banditesc s'a comis în cursul nopţii, în cartierul Socola.

D. Deliu Mihai din str. Iarmaroc No. 34, se întorcea spre casă. Pe str. Socola, în dreptul locuinţei cu No. 155, i-au ieşit în cale patru indivizi care au tăbărât asupra lui, l-au trântit la pământ şi au început să-l lovească, cerându-i bani.

In acest timp, venea cu maşina din Bucium d. av. Ceikovschi. Zărind scena la lumina farurilor, a oprit maşina. Răufăcătorii au luat-o la fugă. D. Ceikovschi a tras 4 focuri de revolver în urma lor, dar banditii au izbutit să dispară.

*

Furturi — In cursul nopţii s'a comis câte un furt la d-na Maria Nimereanu din str. Asaki Nr. 12, şi la d. C-tică Butnaru str. Sft. Andrei Nr. 86.

— Hoţi necunoscuţi s'au introdus în casa d-lui Ion Popovici din str Perju Nr. 2. furînd haine şi obiecte casnice în valoare de 20,000.

— Poliţia cercetează pe Gh. Capcău şi Vladmir Oancea din str. Nicolina No. 17, acuzaţi de furt, Rep.

Natăţie

Prima cursă nautică

dela strand

Incepând de mâine Sâmbătă 11 Iunie, sportul nautic îşi reia activitatea.

Cursa de mâine va consta din următoarele probe:

200 m. Brasse: Vor intra în această cursă, N. D' Albon, M. Koller, S. Rick şi L. Boris.

100 m. spate: S. Rick, M. Koller şi Grünspan Marcel.

Un match de „Wasser-Polo" formată din 2 echipe de elevi ai maestrului de înot Mircea Koller, va încheia programul primei curse de antrenament de la Strand. Cursa începe precis la ora 4,30 d. a.

Inscrierile se fac zilnic la Dl. Mitică Budeanu, casierul strandului. *L. Roz*

INFORMAŢIUNI

x Am anunţat că, în curţile mai multor locuitori din satele Movileni şi Potângeni s'au găsit manifeste comuniste.

Şeful de post având bănueli pe un oarecare Emil D-tru Bârzu, azi cu domiciliul în Iaşi str. Uzinei No. 5, a luat măsurile dictate de împrejurări.

x Şefii de sectoare ai partidului naţional-liberal de sub conducerea d-lui George Brăteanu, au fost convocaţi pentru astă seară la club, în vederea întocmirii planului de acţiune electoral.

x *Administraţia financiară* a continuat astăzi cu plata primei jumătăţi de salar pe Mai. Pensii, nu s'au plătit şi nici n'au fost macar avizate. Un grup compact de pensionari a manifestat pe sala prefecturii de judeţ.

x Dela Academia de Muzică — Duminică 12 Iunie orele 5 p. m. are loc *Producţia de fine de an.*

Programul: Rondo op. 51 de Beethoven, Băluşescu Aurelia.— Mozart: concert p. corn, Damacovici Ion. Golterman: concert Nr. 3 (Violoncel) Munteanu C-tin. Vlahuţă: „Dormi în pace", Siritinovici Emil. Verhey: Concert p. Flaut, Călăraşu C-tin. Korsakow-Kreisler: Chanson Hindou, Manoliu Gheorghe, Antonio Lotti: Pur dicesti, Mihailescu Elena, Mozart: Aria pajului din Opera Figaro, Curmei Natalia, Wagner: Lohengrin, Visul Elzei., Catalani: Lawally, Aria Cojuharev Elena, Mendelsohn: Concert p. două piane Gorin Milla şi Steinberg Bella.

Intrarea 20 lei. Biletele la secretariatul Academiei.

x D. Râpeanu va fi numit preşedinte al comisiei interimare din Tg. Frumos.

x In locul d-lui Cumpătă revizorul şcolar judeţean, se dă ca sigură numirea d-lui înv. Rollea.

CROITOREASA SAU LENJEREASA

Poartă la maşina de cusut pantofi de cauciuc poros contra transpiraţiei

QUADRAT-RIGA.

In curând

MARI PREMII

IN NUMERAR

Urmăriţi zilnic „OPINIA"

Informaţiuni

x Toţi d-nii membri cum şi şefii de sectoare ai organizaţiunei Naţional Agrare din localitate sunt rugaţi a se întruni la sediul central al organizaţiunei din Iaşi str. V. Alexandri în seara zilei de Sâmbătă 11 Iunie 1932, ora 7 seara, urmând a se lua importante deciziuni.

Organizaţia Partidului Naţional-Agrar

x *Frumuseţea* e una din cele mai puternice arme ale femeei. Crema de zi *Khasya* vă face şi vă menţine frumoase! Depozit: Farmacia Polak, str. Ştefan cel Mare.

x D. dr. D. Goldstein, stabilindu-se în Iaşi, consultă zilnic str. Tataraş 85.

x Bătăturile le înlăturaţi sigur cu „Coricol".

Depozit: Farmacia Polak, str. Ştefan cel Mare.

x Doctorul Sebastian Pineles specializat la Paris şi Viena în boli de copii şi sugaci consultă zilnic 8—10 dim. şi 2—5 d. a. în str. Şcoalei de Arte 9 etaj (lângă soc. Sport şi Muzică).

x Nu degeaba a luat un aşa mare avânt romanele transpuse în film, căci Secretul lui Butha ca roman conţine 12,000 pagini şi spre a-l citi vă trebue luni de zile pe când în film vedeţi opera completă de 24 acte numai în 3 ore, veniţi deci cu toţii şi căutaţi a nu perde ocazia să vedeţi cea mai mare înscenare orientală plină de fachirism, senzaţii şi aventuri extra ordinare azi la Cinema Gheltzer.

Mobilizare generală

Toată lumea se mobilizează pentru defilarea care are loc în faţa magazinului Carol Kratenstein din str. I. C. Brătianu 159, unde s'a expus spre desfacere un asortiment de cupoane în articole de manufactură şi care se vând mai eftin ca la oricare desfacere.

DE VÂNZARE un imobil în strada Lascar Catargiu No. 27

DE ÎNCHIRIAT în casele Daniel str. Ştefan cel Mare 68 (Palat 2) un apartament *elegant mobilat* 2 odăi, bae, bucătărie. De asemenea, una prăvălie şi o magazie în curte. A se adresa d-lui Avocat M. Patron strada Neculai Gane No. 12.

AVÂND o reducere de 75 la sută pe C. F. R. şi N. F. R. caut post de comis-voiajor la orice întreprindere comercială, fiind apt pentru orice branşă. Eventual dispun de garanţie. A se adresa Moritz Schwartz, Ştefăneşti judeţul Botoşani.

Secretul lui Budha

(In ghiara morţei)

azi la Cinema Gheltzer

OPERA COMPLECTĂ

24 acte

România
Corpul Portărelor Trib. Iaşi
Publicaţiune No. 848
Anul 1932 luna Iunie 2

Se publică spre cunoştinţa generală că conform adresei judec. ocol. 1 Urban Iaşi No. 18321 | 932 se va vinde prin licitaţie publică în ziua de 17 Iunie 1932 ora 11 a.m. averea mobilă sequestrată cu Pr. Verbal No. 478 | 1932 de la medic Lt. Dr. Marusca T. din Iaşi str. Păcurari No. 172 la pretenţia Casei de Economie „Prevederea" din Iaşi averea compusă din una oglindă de perete cu mesuţa ei, una maşină de cusut marca Victoria 421279, una masă patrată dublu. o altă masă culoare maro, una şifonieră sablu cu 2 uşi şi oglindă, un scrin furnierat cu patru sertare, un patefon cu cutia de lemn, una pendulă de perete, una dormeză, 4 scaune de lemn, una garnitură nouă din una canapea şi şase scaune învelită cu iută, iar în aceiaşi zi la ora 4 p.m. se va vinde şi averea sechestrată dela Zigmund Hofman din Iaşi str. Păcurari 150, averea compusă din: una şifonieră de lemn furnierat sablu cu 2 uşi şi un sertar, un costum complect haine bărbăteşti la 2 rânduri, una pereche pantofi sabli, una oglindă de perete cu mesuţa ei, una vioară cu cutie, un ceas deşteptător, una masă, un bufet.

Vânzarile se va face în Piaţa Sf. Spiridoa Iaşi pe bani gata şi în asistenţa comisarului respectiv.

Şef Portărel, M h. Elaş
Secretar, D. Stancov

Către cetitorii noştri din Huşi

Ziarul „Opinia" soseşte la Huşi la ora 4 jum. aducând ultimele ştiri din ţară şi străinătate.

Ziarul se găseşte de vânzare atât la vânzătorii de ziare cât şi la depozitul nostru Librăria „Leonin" până la ora 11 seara.

România
Corpul Portărelor Trib. Iaşi
Publicaţiune No. 838
Anul 1932 luna Iunie 3

Se publică spre cunoştinţa generală că conform adresei jud. ocol 2 Urb. Iaşi No. 27319 | 1932 se va vinde prin licitaţie publică în ziua de 15 Iunie 1932 ora 11 a.m. averea mobilă sequestrată cu procesul-verbal No. 3760 | 1931 de la Th. Iţco la pretenţia soc. de Economie „Prevederea" Iaşi, averea compusă din 2 garderoabe maro cu una uşă şi un saltar, un patefon marca Olotonal, una oglindă de perete în desen naţional, una masă cu 4 picioare patru scaune de lemn curbat, un bufet culoare galben.

Vânzarea se va face în Piaţa Halei din Iaşi, pe bani gata şi în asistenţa comisarului respectiv.

Şef Portărel, Gh. Sava
Secretar, D. Stancov

ULTIMA ORĂ

ŞTIRI POLITICE

Pentruce a refuzat d. P. ANDREI

sub-secretariatul instrucţiei

Bucureşti 10. — In cursul zilei de Mercuri au fost intense frământări în jurul complectării guvernului.

D. Eduard Mirto a refuzat portofoliul comunicaţiilor, obiectând că n'are competinţa să conducă acest departament. A cerut internele sau justiţia; dar n'a putut fi satisfăcut şi astfel d. Mirto n'a mai intrat în cabinet.

*

Multă discuţie s'a făcut în jurul ministerului de instrucţie.

Dl. I. Gr. Perieţeanu a fost trecut la comunicaţii, iar ca titular la instrucţie a fost numit d. prof. D. Gusti.

Se pregătise şi decretul de numire a d-lui prof. Petre Andrei ca subsecretar de stat la instrucţia publică. Insă d. Andrei a refuzat, pentru un motiv care-l onorează.

D-sa a arătat că acum când s'a intrat în vacanţa şcolară şi deci activitatea ministerului se micşorează; iar pe de altă parte, în împrejurări când se impun economii bugetare,—e absurd a se mai numi un sub-secretar la instrucţie. In consecinţă, refuză demnitatea ce i se oferă. Insistenţele depuse pe lângă d. Andrei au rămas fără succes.

*

In fine, conducătorii nat.-ţărănişti au mai avut de aplanat împotrivirea d-lui Virgil Madgearu la numirea d-lui D. R. Ioaniţescu ca ministru al muncii şi sănătăţii.

După multe stăruinţe, d. Madgearu a cedat şi s'a putut face numirea d-lui Ioaniţescu.

*

Un titular la sub-secretariatul de Stat al aviaţiei, se va numi după alegeri. Candidaţi la această demnitate sânt d-nii general Lăzărescu, colonel Stoicescu, Virgil Cherciu şi comandor Irimescu.

Comisii interimare comunale

Ministerul de interne a numit comisii interimare comunale în următoarele oraşe din Moldova:

La Bacău, sub preşidenţia d-lui Văgăunescu.

La Bârlad, sub preşidenţia d-lui V. Georgescu-Bârlad.

La Fălticeni, sub preşidenţia d-lui Octav Zarian.

La Piatra-Neamţ, sub preşidenţia d-lui Gică Măcărescu.

Pregătirea campaniei electorale

La clubul central naţional-ţărănesc, s'a ţinut ieri consfătuire în vederea pregătirei campaniei electorale şi a alcătuirii listelor de candidaţi.

E vorba, în principii, a se lăsa organizaţiilor judeţene libertatea de a-şi alcătui listele. Insă în caz de neînţelegeri locale, va interveni centrul.

Biroul partidului a ţinut şedinţă Mercuri seară, ocupându-se cu modificarea programului, pentru a-l ajusta la noile împrejurări şi a-l prezinta alegătorilor în campania electorală.

*

Delegaţia permanentă a partidului liberal s'a întrunit ieri sub preşidenţia d-lui Duca.

S'au luat o serie de măsuri în vederea campaniei electorale.

Duminică 12 Iunie, liberalii vor ţine o mare întrunire publică in Bucureşti.

*

Iorghiştii au hotărât să lupte în alegeri sub semnul Uniunei Naţionale (adica, două patrate unul în altul).

D-nii prof. Taşcă, prof. D. Pompei şi Munteanu-Râmnic au fost proclamaţi vice-preşedinţi ai partidului naţional (iorghist).

Tendinţa de reîntregire

a partidului liberal

Există tendinţa de împăcare a taberilor liberale, şi chiar se mai duc tratative în acest sens.

Mulţi georgişti sunt pentru împăcare. Şi pe cât se observă, aceiaş tendinţă o manifestă şi bătrânii liberali.

Lucrul merge însă greu din pricină că d. George Brătianu exprimă puncte de vedere socotite ca inacceptabile.

O declaraţie a d-lui G. Brătianu

D. George Brătianu a făcut ieri declaraţii ziariştilor asupra felului cum a evoluat criza politică.

Partidul naţional-ţărănesc, chemat la guvern prin persoana d-lui Vaida, a pus mâna pe întregul aparat de stat, pregătindu-se să facă alegeri de partid.

Apoi d. Vaida a oferit colaborare georgiştilor, cu un rol de observatori în guvern, dar fără a le da posibitate efectivă de control asupra alegerilor.

Noi am refuzat din primul moment. Dar d. Vaida a venit cu propuneri repetate, fără însă a schimba caracterul de partid al cabinetului. Noi ne-am menţinut refuzul.

In actualele împrejurări, s'ar fi impus un cabinet de concentrare largă, dar a fost zădărnicit de atitudinea d-lui Duca.

Noi (adică georgiştii) avem mândria că ne-am făcut datoria întreagă. Şi acum vom apela cu încredere, la votul obştesc.

Pensiile şi salariile

La Ministerul de finanţe continuă preocupările pentru achitarea pensiilor şi salariilor.

D. sub-secretar G. Crişan a lucrat ieri la Direcţia mişcării fondurilor. Restanţele de pensii şi salarii se urcă la 8 şi jum. miliarde lei. Deocamdată se studiază plata jumătăţii de salar pe Mai, şi salarul pe Iunie.

D. ministru G. G. Mironescu a avut o consfătuire cu d-nii Crişan şi Paleologu, dând atenţie deosebită restanţelor militare care urmează a fi acoperite cu concursul Băncii Naţionale.

Se va pune mai multă viligenţă la încasarea impozitelor. In acest scop, inspectorii financiari vor fi convocaţi la Minister, zilele acestea.

Ex-Kronprinzul şi preşidenţia Germaniei

Londra 10 —Ziarul „Daily Herald" a întrebat pe ex-Kronprinz dacă este adevărat că va candida la preşidenţia Germaniei.

Ex-Kronprinzul a răspuns prin următoarea telegramă:

—„Voi servi patriei mele cât voi trăi".

s. s. Prinţ de coroană Wilhelm

*

Se relevă că Prinţul înţelege să-şi menţie titulatura de „Prinţ de Coroană".

INFORMAŢIUNI

x **Carnetele electorale** — Se aduce la cunoştinţa tuturor cetăţenilor înscrişi în listele electorale, precum şi acelor cari au dat fotografii şi nu au ridicat carnetele de identitate în care sunt cuprinse şi cărţile de alegător pentru Municipiu, Cameră şi Senat, că se pot prezenta la Biroul Electoral al Municipiului Iaşi, spre a le ridica în orice zi între orele 8 şi 1.

Iar cei ce le-au ridicat şi poate le-au perdut, pot scoate „duplicate".

x **O expoziţie interesantă** va fi acea organizată de *Şcoala de Menaj* din str. Carol (colţ cu str. Toma-Cozma).

Expoziţia de lucrări admirabile ale fetelor, şi delicioase produse culinare, se va deschide Duminecă 12 Iunie ora 10 dimineaţa, şi va putea fi vizitată toată ziua, până la ora 7 seara (când se va închide).

x Solemnitatea încheerii anului şcolar 1931—1932 la *Şcoala primară de băeţi No. 5 „V. Alecsandri"* se va face în ziua de Duminică 12 Iunie, ora 9 dimineaţa. Cu acel prilej se va ţine şi adunarea generală a comitetului şcolar pentru gestiunea anului 1931 şi votarea bugetului pe anul 1932.

x Doctorul **BRENER** *specialist mamoş*, boli de femei, consultaţii de la 2 până la 4 p. m.

Un furt îndrăzneţ

la castelul regal dela Sinaia

Budapesta 10—Ziarul „Az Est" publică următoarea ştire interesantă:

Autorităţile romîne au comunicat la Budapesta că, dela castelul regal din Sinaia, s'au furat două tablouri celebre, între care şi un Rembrandt de mare valoare.

Sunt indicii că tablourile au fost transportate în Ungaria.

Deaceia poliţia română a intervenit la poliţia maghiară, rugând să se facă cercetări amănunţite.

ORA 3

Sau front unic al opoziţiei, sau abţinere dela alegeri,—

propune mareşalului Averescu

Buc. 10.— Azi dimineaţă s'a întrunit comitetul executiv al partidului poporului:

Mareşalul Averescu a preconizat o luptă comună a opoziţiei, sau abţinerea dela alegeri a întregii opoziţii. In cazul când nu se va ajunge la o înţelegere, partidul poporului va candida singur în alegeri.

Au mai vorbit d-nii Trancu-Iaşi şi P. P. Negulescu, care au cerut deasemenea un front unic al opoziţiei. Partidul averescan va lansa zilele acestea un manifest către ţară.

Lupiştii

Tratativele pentru un cartel electoral între lupişti şi liga contra cametei sînt aproape terminate. Lupiştii acordă d-lui Antonescu, preşedintele ligii împotriva cametei, două locuri capete de listă.

D. dr. Lupu a mai primit oferte dela d-nii Iorga şi Goga pentru carteluri electorale. Ambele propuneri au fost însă respinse.

Iorghiştii

D. Iorga a hotărât să meargă singur în alegeri, cu semnul „Uniunii Naţionale". E interesant însă faptul că d. Iorga a refuzat să primească pe listele d-sale pe d. Argetoianu şi partizanii acestuia, ceiace ar dovedi că foştii conducători ai guvernului n'au rămas în raporturi prea bune. Deaceia d. Argetoianu a format „Uniunea agrară".

Se vor găsi fonduri

pentru plata pensiilor şi salariilor?

Buc. 10 — Din cercurile ministerului de finanţe se anunţă că se vor descoperi fonduri uitate pela diferite instituţii, fonduri care neavând nicio întrebuinţare precisă, vor servi la plata pensiilor şi salariilor.

Se mai afirmă că aceste fonduri erau cu totul ignorate de trecutul guvern, care nici nu le-a prevăzut în budget.

Cine va fi viitorul preşedinte al Statelor-Unite?

Washington 10—Ziarele susţin că cele mai multe şanse în viitoarea alegere prezidenţială le are d. Walter Edge, ambasadorul Statelor-Unite la Paris. D. Edge este unul din cei mai buni prietini ai d-lui Hoover, actualul preşedinte al republicii.

DIVERSE

— Buc. 10.— Examenul de bacalaureat se va ţine în 70 centre ale ţării. Comisiile de examinare se vor întocmi după 20 Iunie.

— D. Duca l-a vzitat pe d. Titulescu, cu care a avut o convorbire de o oră şi jumătate.

— Astăzi are loc un consiliu de miniştri.

— Ploile au făcut mari ravagii la Craiova şi în Basarabia, la Chişinău şi Tighina. Numeroase cartiere au fost inundate.

— Berlin 10. — Primii miniştri din Bavaria, Würtenberg şi Baden au cerut audienţă comună mareşalului Hindenburg. Faptul este pus în legătură cu situaţia politică generală din Germania.

A nins în munţii Bucegi

Frig de iarnă pe Valea Prahovei

Bucureşti 10.—Un frig ca iarna domneşte de două zile pe valea Prahovei.

Turiştii povestesc că ieri a viscolit pe munţii Omul, Caraiman şi Costela. Stratul de zăpadă se vede din trenul Sinaia-Predeal.

*

O furtună violentă s'a dezlănţuit aseară asupra jud. Dâmboviţa. Numeroşi pomi au fost dezrădăcinaţi, iar reţeaua telefonică distrusă.

In sate, multe case au fost dezvelite. In special în comuna Ulmi, şcoala primară a suferit grave avarii, iar acoperişul bisericii a fost luat de furtună.

Ciudatul caz de intoxicare

al d-nei Maria Marghiloman

Bucureşti 10.— Un caz ciudat şi care formează obiectul de comentarii în societatea Bucureşteană, s'a întâmplat Mercuri la hotelul Athenée-Palace.

Intr'o cameră a hotelului locueşte d-na Maria Marghiloman, văduva fostului prim-ministru Alex. Marghiloman.

Camerista, intrând dimineaţa în odae, a găsit pe d-na Marghiloman în nesimţire, întinsă pe parchet. Imediat a fost chemat un medic care a transportat pe pacientă la sanatorul St. Vincent de Paul.

Acolo s'a făcut un consult medical şi s'a constatat că d-na Marghiloman e intoxicată, probabil cu heroină.

Aseară, pacienta şi-a revenit în simţuri, dar n'a dat nici o lămurire asupra împrejurărilor intoxicării.

D-na Marghiloman a părăsit sauatorul, revenind la hotel unde continuă a se afla sub supraveghere medicală.

Serbarea de sfârşit de an

de la Liceul ortodox de fete „Elena Odobescu"

In după amiaza zilei de 8 Iunie c., a avut loc, sub patronajul P. S. S. Arhiereul Leu, serbarea şcolară de sfârşit de an la Liceul ortodox de fete „Elena Odobescu".

Elevele acestei şcoli au cântat frumoase cântece naţionale conduse de Maestrul V. Popovici; au executat dansuri româneşti şi unul franţuzesc (cadrilul), instruite fiind de D-na Dimitriu şi au recitat versuri frumoase.

Un deosebit interes a stârnit reprezentarea câtorva scene, în limba franceză din *„L'avare"* şi *„Les femmes savantes"*, de Molière, în costumele timpului, precum şi spirituala *„Tirade du nez"* din „Cyrano de Bergerac" a lui Rostand, recitată de eleva Mănescu din cl. VI-a, firească, sub înfăţişarea lui Cyrano.

La urmă a vorbit D-na *Elvira Balmuş*, profesoară de Franceză şi directoare a liceului, despre rostul serbării, a arătat situaţia şcolară a elevelor şi a împărţit premiile, pe clase, după cum urmează:

Clasa I. Premiul I: Balan Viorica şi Nubert Sofia; premiul II: Cniş Constanţa; premiul III: Constantinescu Adina, Eftimiu Atena şi Harhas Aurelia.

Clasa a II-a. Premiul I: Holban Iolanda; II: Botez Viorica şi Leon Maria; III: Frasin Florica, Grossu Blanşa, Râpeanu Aurora.

Clasa a III-a. Premiul I: Botez Lucia, David Adela, Holban Marie-Claire; II: Caraman Corina; III: Mardare Lucia.

Au primit *menţiune* elevele: Marcoci Maria, Löbel Adina şi Vasiliu Cristina.

Clasa IV-a.—Premiul I Mătache Lidia, II Gavaliugov Liuba şi Gheorghiade Elena.

Clasa V-a, numai premiul II: Liber Frida, Ulmanu Viorica, şi premiu III: Brandea Stela.

Clasa VI-a. — Premiul I: Mănescu Ioana şi Prisăcaru Aneta, II Brociner Mihaela, Mereuţa Maria şi Tady Ivona, III Baiş Natalia şi Bodnărescu Maria.

Clasa III-a. Premiul I: Tuchilă Maria; II osif Sanda şi Leon Ecaterina; III Asbioviol Aneta.

Pentru recompensarea aptitudinelor deosebite, d-na Directoare Baimuş a instituit două premii pe şcoală: unul pentru *partea ştiinţifică*, acordat elevei Mănescu Ioana din cl. VI-a şi altul pentru *partea literară*, decernat elevei Brociner Mihaela, tot din cl. VI-a.

De asemenea s'au dat *menţiuni* elevelor care s'au distins la dexteritaţi: Tiron Elena, Tuchilă, Leon, Râpeanu, Ciocănaş etc.

D-ra SMARANDA BRĂESCU

în jenă financiară

Bucureşti 10.— D. Rosental, consilier tehnic la New-York, a trimis o scrisoare la subsecretariatul nostru de presă, în care arată că celebra paraşutistă d-ra Smaranda Brăescu duce mare lipsă de mijloace financiare.

D-ra Brăescu se zbate în nevoi în America şi e profund decepţionată.

E urgent necesar ca statul să-i vie în ajutor.

D. Axinte, despărţindu-se de prefectură,

recomandă funcţionarilor să nu facă politică

Noul prefect d. Petrovanu se va instala Luni

Ministerul de interne primindu-i demisia, d. prefect I. Axinte a întrunit azi dimineaţă în cabinetul d-sale pentru a-şi lua rămas bun, pe membrii delegaţiei judeţene, pretorii, primarii, notarii, şefii de serviciu precum şi întregul corp funcţionăresc.

D. Axinte le-a spus:

— „Nu v'am chemat aci dintr'un imbold protocolar. Am ţinut să vă revăd laolaltă dintr'o mulţumire sinceră a mea. In anul de gospodărie, singur, fără colaborarea D-stră, n'aşi fi putut face nimic.

Verificând însă fructul operii noastre comune, am văzut că meritaţi cele mai calde mulţumiri.

Sunt mândru că ajutat de funcţionarii interni, am terminat Palatul Ad-tiv. Sunt încântat că cu ajutorul funcţionarilor am făcut o operă pozitivă în judeţ.

Mă despart de voi cu o recomandaţie şi o rugăminte: ţara trece prin momente grele. Vin alegerile. Alegerile care deschid pofte mari. Unii dintre d-stră faceţi şi politică. Faceţi ce credeţi, — dar eu vă rog să vă dezbrăcaţi de orice fel de haină politică. Opriţi-vă numai la o gospodărie pozitivă întru promovarea binelui obştesc.

Dacă totuşi veţi da concurs vreunui partid politic, — fiţi patrioţi, spuneţi numai adevărul şi nu creaţi duşmănii!

Ţara este încercuită de două rele: sărăcia şi demagogia. Dacă nu vom evita patimele, anarhia nu va putea fi evitată.

Eu vă doresc sănătate şi spor la muncă. Rămânem prieteni, deşi pentru unii am fost prea aspru. Totul însă a fost pentru realizarea activităţii de care astăzi rămânem strânşi legaţi"...

In cuvinte frumoase au răspuns d. Casian directorul prefecturii, inv. Costache Florea, membru în comisia interimară, I. Doroşcanu în numele primarilor, preotul Bârsan şi săteanul Nicolae a Bălaei.

*

Treburile judeţului sunt girate prin delegaţie de d. director Casian până la instalarea titularului.

Prefectul desemnat de organizaţia nat.-ţărănistă locală, dl. prof. Petrovanu s'a prezintat azi dimineaţă d-lui Casian, interesându-se despre situaţia serviciilor.

D-sa a declarat d-lui Casian că Luni 12 crt. îşi va lua postul în primire...

Rex

x Cu prilejul procesiunei de ieri la Cimitirul Eternitatea, d. primar P. Bogdan a constatat că drumul acesta e complect impracticabil.

In consecinţă, d-sa a luat măsuri pentru refacerea complectă a acestei artere.

PRIMĂRIA MUNICIPIULUI IAŞI

ORDONANŢĂ

No. 14803 din 2 Iunie 1932

PUBLICAŢIUNE

No. 15017 din 3 Iunie 1932

Se aduce la cunoştinţa celor interesaţi că în ziua de 21 Iunie a. c. ora 11 dimineaţa se va ţine în localul acestei Primării din str. Alexandri No. 14 licitaţie publică pentru: concesionarea closetului din piaţa Halei.

Licitaţia se va ţine în conformitate cu art. 88—110 inclusiv din legea Contabilităţei publice, regulamentul O. Ç. L. şi normele publicate în Monitorul Oficial No. 127 din 4 Iunie 1931.

Toate persoanele cari vor lua parte la licitaţie vor depune pe lângă ofertă şi o garanţie de 5 la sută din suma oferită iar oferta se va face în conf. cu caetul de sarcini cari pot fi văzute în fiecare zi dela ora 8—12 în localul acestei Primării str. Alexandri 14.

Viitorul program al „Trianon-ului"

După marele succes al filmelor „Bestia" şi „Unchiul cu milioane", Teatrul „Trianon", pregăteşte un alt extra-ordinar spectacol.

Brigitte Helm, cea mai frumoasă şi cea mai bună artistă a ecranului german, vedetă care apare atât de rar şi numai în realizări de excepţională anvergură, va apare de astă dată, alături de *Gustav Fröhlich* şi *Fritz Kampers* în „Gloria". Un film monumental, grandioasă realizare de aviaţie, prezentând cea mai îndrăzneaţă traversare a Atlanticului. „Gloria" va trebui să întrunească sufragiile unanime ale publicului, va entuziasma pe sportivi, va încânta publicul feminin prin creaţie de excepţională feminitate şi eleganţă a Brigittei Helm şi va satisface pe deplin pe amatorii de realizări artistice.

Celălalt film al programului este înscenarea cinematografică a celui mai bun roman poliţist a lui *Edgar Wallace*. „Cine este denunţătorul"? ca film este mai pasionant încă decât cetirea romanului.

In interpretare: *Fritz Rasp, Paul Hörbiger, Szöke Szakal.*

Fiecare scenă este o surpriză aducând cele mai neaşteptate evenimente. *Edgar Wallace* cel mai cetit romancier englez, va fi gustat de întreg publicul.

Va fi unul din cele mai bune programe al acestei stagiuni.

ANUL XXVIII No. 7534

ABONAMENTE

Lei 1000 . . .
„ 500
„ 300

ATELIEREL
IAȘI.—STR. L.

3 LEI EXEMPLARUL

DUMINICA 12 IUNIE 1932

Fundațiunea „Regele Ferdinand I"
Bucureşti
Str. Ştirbei Vodă 3
(Adm. Dom. Coroanei)

OPINIA

ZIAR POLITIC COTIDIAN

ANUNCIURI
se primesc la toate
AGENȚIILE DE PUBLICITATE
și la
ADMINISTRAȚIA ZIARULUI
Iași. — Strada Lăpușneanu 37

Telefoane : Redacția 391 / Administrația 394 / Serviciul de noapte 367

Zelul fiscului...

Plata dărilor către comună şi stat—de orice natură ar fi ele—constituie pentru oricare cetăţean integru, una din cele dintâi datorii. E o datorie de conştiinţă. Statul—pe care îl alcătuim noi cetăţenii,— nu-şi poate îndeplini la vreme, datoriile sale interne şi externe, dacă încasarea dărilor stagnează.

Criza economică în care ne sbatem de o bucată de vreme, pe de o parte ; iar pe de alta, risipa ce s'a făcut în banul statului, de către conducătorii politici de la războiu încoace, a făcut ca într'o bună zi, vistiernicul ţării, să n'aibă cu ce plăti pe funcţionari şi pensionari, pentru serviciile aduse. S'a golit casa de bani a statului, iar în jurul ei sună astăzi vânt de jalanie.

Am fost gospodăriţi prost. Cârmacii ţării s'au gândit mai întâi la dânşii, la vremile de opoziţie, la partizani şi la cluburi şi apoi la... scumpa lor patrie. Cine ar putea tăgădui acest fapt ?! Cum se explică oare că au rămas neplătiţi funcţionari şi pensionari timp de 3—6 luni de zile ? Dar şi din ce au plătit oamenii fiscului, n'au plătit după dreptate, ci după sprinceană. Căci este ştiut de toţi, nu merg paralel restanţele în toate oraşele. Şi apoi, s'a făcut greşala de sus, ca funcţionarii să fie împărţiţi pe categorii. Unii cari sunt privelegiaţi la plată, şi alţii, cari mai pot aştepta. De unii, guvernele au nevoie pentru efectuarea *„alegerilor libere"*, iar de alţii, la nevoie, se pot chiar dispensa. Unii au dreptul la viaţă, iar alţii pot răbda, sau chiar muri de foame !!..

Dintre toţi cetăţenii, cei mai la curent cu dările sunt tot funcţionarii, căci Ad-ţia Financiară îi are în mână cu ordonanţa de plată pe care nu le-o achită dacă nu sunt cu plata globalului la zi. Ba, ce-i mai curios e faptul, că organele zeloase ale fiscului au luat măsuri, ca unii slujbaşi să-şi achite toate dările până la 1 Septembrie a. c.! Va să zică, să zicem, că statul n'a achitat pe funcţionar nici pe *Martie*, dar îl forţează ca să-şi achite dările pe şase luni înainte !..

Această dispoziţie e cu totul nedreaptă. Nici sofistic nu se poate justifica. E deci, o măsură aspră şi inumană. E desigur, o măsură luată de „tehnicienii" cari au... sucombat. Cunoscutul ordin al fostului premier către prefecţii de judeţe: „Strângeţi şurubul cât mai tare, când e vorba de încasări !".. Strângeţi-l, domnilor, şi vom vedea ce-a mai eşi !...

N. H.

Actualităţi politice

IN APROPIEREA
frigurilor electorale

Sub auspiciile guvernului „de alegeri" al d-lui Vaida, partidul naţional ţărănesc se pune pe guvernare ; adică ia în stăpânire toată administraţia ţării, împănând instituţiile cu clubişti, — de la uşier până la şef de autoritate.

Obiceiul pământului !

Partidele rămase în opoziţie, deziluzionate de această nenorocire (pentru ele, în primul rând), fac pregătiri febrile în vederea alegerilor generale.

Unii (ca mareşalul Averescu, de pildă), propun un front unic al opoziţiei în alegeri.

Alţii (ca d Goga) emit ideia abţinerii demonstrative.

Nici una din aceste soluţii nu pare recomandabilă.

*

Când a fost vorba de o unire a partidelor, în scop pozitiv : guvern naţional, pentru salvarea ţării,—n'au vrut domnii politicieni. Aşa că acuma, o unire tardivă, în sens negativ (pentru doborârea adversarului mai norocos) ar fi prea puţin morală.

Dar este şi practic imposibilă. Nu s'ar înţelege partidele asupra numărului şi locurilor pe listele comune.

Şi nici nu s'ar putea pretinde unui partid mare ca cel liberal, să ia în cârcă toate grupările, pierzând ocazia a-şi verifica puterea în corpul electoral, în speranţa că ar fi în măsură să se impună Palatului ca întâiul organism de succesiune la guvern.

*

Din aceiaş dorinţă de întâetate, n'ar fi posibilă nici abţinerea dela alegeri. Şi dacă manifestarea abstinentă nu-i absolut generală, nu mai poate avea efectul dorit.

Dealtfel, nu trebue abandonat principiul că lupta politică trebue să fie permanent vie şi efectivă. Or, lupta cea mai proprie, mai răsunătoare şi pozitivă se poate duce dela tribuna parlamentului, prin control de fiecare clipă asupra actelor de guvernământ.

Deci, toată lumea trebue să lupte în alegeri,—şi va lupta, fiecare partid cu forţele şi şansele proprii.

Ceiace ne miră însă, este că—până în momentul când scriem aceste rânduri — nu s'a procedat încă la dizolvarea parlamentului. Care să fie cauza ?

X.

O descoperire importantă
Animalul de tranziţie între maimuţă şi om

In insula Sumatra s'a făcut o importantă descoperire. E vorba de un animal necunoscut până astăzi de cercurile ştiinţifice europene. Acest exemplar unic are 43 centimetri înălţime şi corpul său nu este acoperit cu păr. Animalul, de sex feminin, se poate menţine în poziţie verticală şi membrele din faţă le întrebuinţează exact ca şi mânile omului.

Origina biologică a acestei vietăţi încă n'a putut fi stabilită. Unii învăţaţi susţin însă că este animalul mult căutat, de tranziţie, între maimuţă şi om

Vampirul din New-York
Un nou caz ca cel din Düsseldorf

Cititorii îşi amintesc desigur de Peter Kürten, celebrul vampir din Düsseldorf. Un caz similar se anunţă acum din New-York. Poliţia a descoperit trei cadavre de femei, care prezintă răni şi muşcături pe tot trupul. Urme de dinţi indică că asasinul a supt sângele victimelor. S'a putut stabili că în toate cele trei cazuri e vorba de acelaş criminal, întrucât femeile au fost ucise în acelaş chip şi prezintă identice semne de muşcături.

Poliţia din New-York a întreprins cercetări intense pentru descoperirea sadicului vampir. Şi până una alta, americanii au un nou şi suculent subiect de senzaţie.

Revoluţia socialistă
din republica Chili

In republica Chili (America de Sud) a fost răsturnat guvernul burghez şi înlocuit cu un regim socialist, condus de d. *Carlos Davila* (în clişeu).

Dar liniştea încă nu s'a restabilit în republica sud-americană.

PROGRESELE TEHNICE

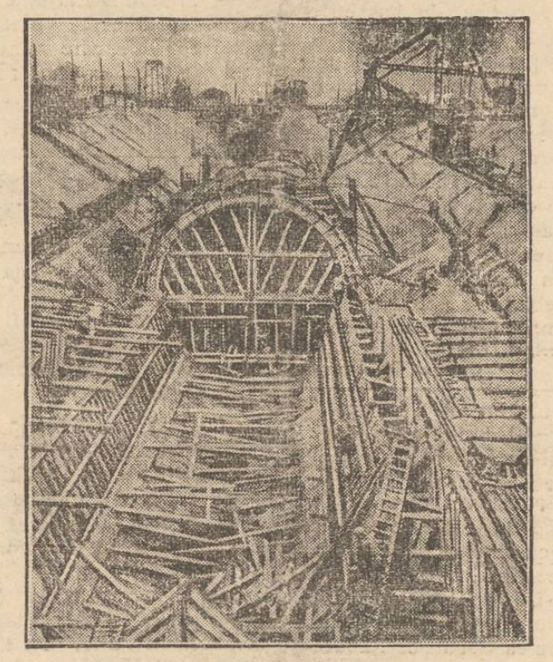

După cum am anunţat, la Anvers (Belgia) se construeşte—sub apă—un tunel uriaş, socotit drept una din minunile tehnice.

In clişeu, vederea şantierului dela gura subteranei care va avea o lungime de 1750 metri şi o lăţime de 8 şi jum. metri.

Prin această construcţie, traficul portului Anvers va spori considerabil.

DIN TOATA LUMEA

O scenă nostimă la un cinema.—La cinematograful „Percy" din Havre (Franţa) s'a întâmplat o scenă nostimă.

După spectacol, mai multe persoane au constatat cu uimire că nu se pot ridica de pe scaune. Toate eforturile de a se scula rămânând zădarnice, a intervenit personalul teatrului care a tăiat cu un foarfece hainele spectatorilor respectivi.

Totodată s'au făcut o perchiziţie la ieşire, unde a putut fi prins băeatul Edmond Carrier, în etate de 9 ani. Acesta a venit la cinema cu o oală de clei, pe care a introdus-o prin'r'un geam dosnic. Şi în timp ce se făcuse întuneric în sală, a uns cu clei mai multe scaune, privind apoi cu deosebită satisfacţie cum persoanele se aşează şi se... păcălesc !

Copilul a declarat că a văzut o asemenea scenă într'un film comic şi cum isprava i-a plăcut mult, s'a gândit s'o imite. Ce a păţit năstruşnicul băiat dela spectatorii „păcăliţi" şi dela controlorii teatrului, socotim inutil a mai relata...

*

Divorsuri prin fotografii trucate.—Numărul mare de divorsuri din Statele-Unite a determinat pe judecătorii americani să fie mai severi în ce priveşte admiterea cererilor de despărţire. Deaceia, în ultimul timp, foarte multe divorsuri au fost respinse.

S'a observat însă că cei care n'au obţinut divorsul şi care-l doreau totuşi cu orce preţ, au recurs la un procedeu necorect. După puţin timp reveniau cu alte cereri de despărţire, prezintând şi fotografii... culpabile, Aceste poze înfăţişau pe soţul sau pe soţia încriminată într'o scenă de adulter.

Faptul părând suspect, s'au întreprins cercetări şi s'a dat de firul unei afaceri în stil mare. La New-York doi excroci se ocupau cu meseria de a... provoca divorsuri (o meserie destul de rentabilă). Aranjau... adulterele şi procurau fot grafii trucate. Excrocii au fost arestaţi, iar cei care s'au pretat la asemenea sisteme, daţi în în judecată. E interesant însă cum dorinţa de a divorsa, a reuşit să învingă chiar cinstea unor oameni.

*

Clubul ghiduşilor.—La Paris s'a înfiinţat de curând un club nostim. E vorba de gruparea unor ghiduşi, a unor persoane care neavând altceva mai bun de făcut, aranjează tot felul de şotii.

Astfel clubul pune la cale farse prin comunicări telefonice, prin scrisori anonime, prin comisionari, păcălind numeroase persoane. Chiar şi fostul prim ministru francez d. Tardieu a căzut „victima" acostor ghiduşi. D-sa a fost anunţat telefonic că este chemat de preşedintele republicii. Imediat d. Tardieu s'a prezintat la Eliseu. Acolo însă aflat cu uimire că nu s'a produs invitaţiunea în cauză.

In modul acesta ghiduşii se distrează, parcă tot timpul ar fi... 1 April. Cum însă uneori farsele sînt cam exagerate, se pare că autorităţile vor interveni prin măsuri restrictive.

*

Creionul etern.— Inginerul Hatward din New-York şi-a patentat o invenţie care-i intitulată, „creionul etern".

E vorba de un creion, al cărui vîrf nu se toceşte, ori cît ar fi întrebuinţat.

Creionul veşnic are însă un mare cusur : e foarte scump !..

*

Serbătorirea unui...porumbel.— La Washington a fost „serbătorit" un porumbel care a trecut oceanul Atlantic, ducînd o scrisoare din Anglia în America.

Hulubul a primit cadou o frumoasă colivie cu o emblemă de argint. In plus, i s'a atîrnat în jurul gîtului o decoraţie avîatică. Şi el o merită pe drept, fiindcă a traversat oceanul, fără pregătiri costisitoare şi fără... accidente !..

„OPINIA"
LITERARA ŞI ARTISTICĂ

Vorbe...

Paradisul artificial

Viciul stupefiantelor se dovedeşte şi la noi destul da răspândit. Mai ales în Capitala ţării, care dealtfel în multe domenii se ilustrează a fi capitala viciilor. După dramaticul sfârşit al aviatorului Ionel Ghica, victima patimei pentru amăgirea extatică a simţurilor, s'a înregistrat cazul unei doamne din elită, soţia unui fost prim-ministru, care s'a intoxicat cu otrava aceleiaş senzaţii morbide. Şi probabil că'n gama acestei voluptăţi false se plasează multe nume care au rămas încă anonime. Ar fi acesta un semn că ne modernizăm, că ne occidentalizăm, fiindcă la noi progresul civilizaţiei se cântăreşte cu maimuţăreala exemplelor vicioase din Apus.

Această situaţie trebuie să ne îngrijoreze ? Am putea răspunde categoric nu, fiindcă în genere adepţii paradisului artificial fac parte din categoria celora care nu aduc societăţi foloase reale. Ceiace poate însă să ne întristeze este paralela unor aspecte sociale : în timp ce unii cheltuesc nesăbuit pentru beţia simţurilor, pentru nebunia unu extaz ireal, alţii se zvârcolesc în chinurile foamei şi nu găsesc o felie de pâne, pentru a avea satisfacţia cea mai banală, aceia de a astâmpăra ravagiile stomacului gol. In „paradisul" nedreptăţilor de astăzi, e cel puţin ciudat cum cei care se revoltă cu ultima indignare împotriva pacostei stupefiantelor, privesc deobicei cu destulă nepăsare tortura celor flămânzi. Poate fiindcă tragedia acestora din urmă nu-i o suferinţă de elită ?!..

i. b.

...şi fapte

Cum lucraţi ?

Ziarul german „Die literarische Welt" continuă ancheta printre scriitorii cu renume cu privire la felul cum lucrează. Iată câteva răspunsuri noui :

Heinrich Mann : „Nu scriu decât atunci când simt nevoia de a aşterne ceva pe hârtie. Şi această necesitate se produce numai după ce tema în cauză a fost îndelung frământată în laboratorul minţii. Odată terminată această operaţiune cerebrală, scrisul devine un corolar foarte comod".

I. Wassermann : „Lucrez în special noaptea, când familia mea doarme şi sînt sigur că voiu avea liniştea necesară. Dar acesta nu-i singurul motiv. Noaptea, nu ştiu de ce, parcă sînt mai bine inspirat. Mai ales între orele 12 şi 2".

E. M. Remarque: „Înţeleg că scrisul trebuie sa fie viaţă, mişcare, dinamism. Deaceia nu expun decât fapte trăite şi de obiceiu, profund trăite. A inventa înseamnă a presupune, a ghici şi deci de multe ori a greşi. In ce priveşte tehnica scrisului, ea mă importă prea puţin. Nu sînt sclavul stilului. Ceiace mă interesează este fapta, este ideia, este scopul".

(Continuare în pagina II-a)

O sinucidere extraordinară
cu otravă, cuţit, ştreang şi revolver

Un caz de sinucidere puţin obişnuit s'a întâmplat la Hamburg (Germania). Un anume Karl Müttinger, bolnav de cancer, nemaiputând suporta chinurile fizice, a hotărât să-şi puie capăt vieţii. Şi în disperarea sa, a comis actul funest cu o furie extraordinară.

Sinucigaşul a înghiţit cinci pastile de sublimat. Apoi şi-a tăiat cu un cuţit arterele dela mâna stângă. Văzând însă că moartea întârzie, s'a spânzurat cu un cearşaf de lampa din odaie. Dar n'a uitat să puie în buzunarul hainei şi un revolver. Atârnat de candelabru, sinucigaşul şi-a tras un foc de armă în tâmplă. Şi în sfârşit, astfel şi-a găsit moartea atât de sălbatec dorită.

IDEI ŞI FAPTE

Intre elevi şi profesori

Ni s'a oferit adeseaori ocazia penibilă de a insista asupra severităţii excesive a unor dascăli care, —fie din cauza că sunt amărâţi de condiţiunile extrem de neprielnice în care sunt siliţi să-şi exercite nobila meserie, fie pentru că aşa sunt ei înzestraţi dela Dumnezeu cu o doză prea mare de răutate,—dau frău liber unei purtări neomenoase faţă de copiii şi adolescenţii încăpuţi pe mâinele lor.

La şcoală copilul trebuie să înveţe multă carte, dar tot aşa de multă omenie. De acolo trebuie să între în viaţă nu numai instruit, ci şi imblânziţi. Dascălul care nu reuşeşte să imbuneze sufletul elevului, e tot aşa de inutil în învăţământ, ca şi unul care nu s'a priceput să'l înveţe carte.

Oricând, deci, un elev punea mâna pe revolver spre a dobori pe profesorul său care l'a lăsat repetent, sau mai simplu, i-a pus o notă rea—am ţinut să relevăm şi vina indirectă a însuşi dascălului, fără să încercăm bineînţeles, să găsim o scuză făptuitorilor atentatelor.

Elevii criminali trebuie să-şi ispăşească vina. Aşa cum va trebui să şi-o ispăşească, de astă dată, un elev tighinean, care a mers până întratâta încât a *premeditat* omorul în complicitate cu unii colegi de şcoală.

Cât priveşte vina dascălului al cărui corp a fost străpuns de gloanţe—fie-ne permis să aducem câteva impresii personale, menite să aşeze figura acestuia într'o lumină simpatică, aşa cum o merită.

Dioghenidi ne-a fost profesor timp de mai mulţi ani. Era un dascal sever, fără îndoială. Niciodată însă n'a fost nedrept cu noi, copii. A suferit mult, dar n'a înţeles să se răzbune pe elevii săi şi dacă punea cuiva o notă insuficientă, acela o merita de bună seamă.

Nu l'am iubit, nu l'am divinizat, pentru că nici Dioghenidi, nici ceilalţi profesori nu s'au priceput să stabilească legături trainice de prietenie cu elevii. L'am stimat cu toţii în schimb. Mai mult poate decât pe ceilalţi profesori. Şi consideraţia asta insemna oarecum ceva, presupunea un merit mare din partea profesorului, care oricâte note rele ne-ar fi dat, n'ar fi trezit în sufletele noastre simţiminte războinice.

...S'au scurs mulţi ani de atunci şi iată că un alt elev al lui Dioghenide, în complicitate cu mai mulţi colegi, găseşte totuşi necesar să-i trimeată bătrânului profesor câteva gloanţe.

A devenit Dioghenidi mai neomenos ? Foarte puţin probabil, căci omul acesta a ajuns la acea vârstă, când în sufletul său n'a mai putut să încapă nici un surplus de răutate, nici unul de bunătate.

S'a schimbat însă altcineva. S'a schimbat copilul instruit, a devenit o cu totul altă făptură ; o făptură uşuratecă, străbătută, cu vădite înclinări spre rău ; o făptură care nu se sfieşte să apuce mânerul revolverului şi să tragă în cei care—aşa presupune dânsul—îi fac neajunsuri.

Dar dece s'o fi schimbând aşa copii ?

Ar însemna (fiindcă o întrebare implică şi un răspuns) să ne întoarcem la vechea noastră teză, cu incapacitatea dascalilor de a-i instrui pe copii de azi, cu fenomenala zăpăceala care a cuprins societatea şi cu răspunderea morală a unor părinţi indiferenţi.

i. l. b.

CUM SE POATE MĂRI
CONSUMAŢIUNEA LAPTELUI

de *Dr. Al. Ionescu*
directorul Abatorului Municipiului Iaşi

Una din cauzele pentru care la noi în ţară se consumă lapte puţin, este că ne lipsesc mijloacele moderne pentru transportul laptelui de la o localitate la alta; ne lipsesc legăturile directe de cale ferată cu centrele de producţiune; ne lipsesc vagoane frigorifere, staţiuni pentru pasteurizarea şi industrializarea laptelui.

Din această cauză, preţul laptelui în centrele de consumaţiune, este cu de două-trei ori mai mare de cât în comunele rurale şi apare ca un preţ de speculă, neputând fi la îndemâna tuturora.

In adevăr, astăzi când în mai toate oraşele din nordul Moldovei litrul de lapte se vinde cu 5 lei, sunt comune rurale unde laptele se poate avea cu 2 lei litrul şi totuşi nu se găsesc cumpărători nici la preţul acesta. Ori, acest lapte luat şi transportat bună oară la Iaşi fără vagoane frigorifere, după un parcurs de 24 de ore de la mulgere, soseşte de multe ori la Iaşi cu un început de alteraţiune, şi acest lapte nu mai poate fi întrebuinţat ca lapte pur în alimentaţiunea omului.

Exemplul l-am avut cu lăptăria Societăţii „Ghiaţa". Această societate intenţionase să furnizeze Iaşului lapte în sticle, la domiciliu, precum şi derivatele laptelui, pe un preţ care să nu depăşească preţul pieţei. Laptele era procurat din Bucovina de la o distanţă de circa 150 km.

După câtva timp însă de funcţionare, Societatea a renunţat la aceasta, pentru că *de multe ori laptele sosea la Iaşi după un parcurs numai de 12 ore cu început de alteraţiune şi nu mai putea fi întrebuinţat ca lapte pur, în sticle, pentru băut.* Ori, acest început de alteraţiune provenea de acolo, că la locul de producţiunea laptelui, la recoltarea laptelui nu se respectau în totul condiţiunile de natură higienică şi ştiinţifică şi *recoltarea şi manipulaţia laptelui* se faceau de multe ori în rele condiţiuni de higienă.

Aşa că, atât timp cât producătorii (lăptari) nu vor fi pătrunşi îndeajuns de importanţa mijloacelor moderne ce trebuesc să se păstreze la locul de producţiune al laptelui ; şi atâta timp cât ne vor lipsi legăturile directe de cale ferată cu centrele de producţiune, vagoane frigorifere, staţiuni pentru pasteurizarea şi industrializarea laptelui, răspândite cât mai mult în centrele de producţiune, laptele acesta nu va putea fi întrebuinţat ca lapte pur în centrele de consumaţiune, ci va rămâne pe loc, dându-se altă întrebuinţare. Plecând de la aceste (considerente) este cert, că, în centrele mari de consumaţiune preţul laptelui va fi întotdeauna ridicat şi va apărea ca un preţ de speculă, neputând fi la îndemâna tuturor, şi mulţi cetăţeni se vor lipsi de acest aliment.

Altă cauză care ar putea contribui în mod direct la mărirea consumului de lapte la noi în ţară, este fără îndoială *calitatea laptelui consumat.*

Este însă în deobşte cunoscut,

(Continuarea în pagina II-a)

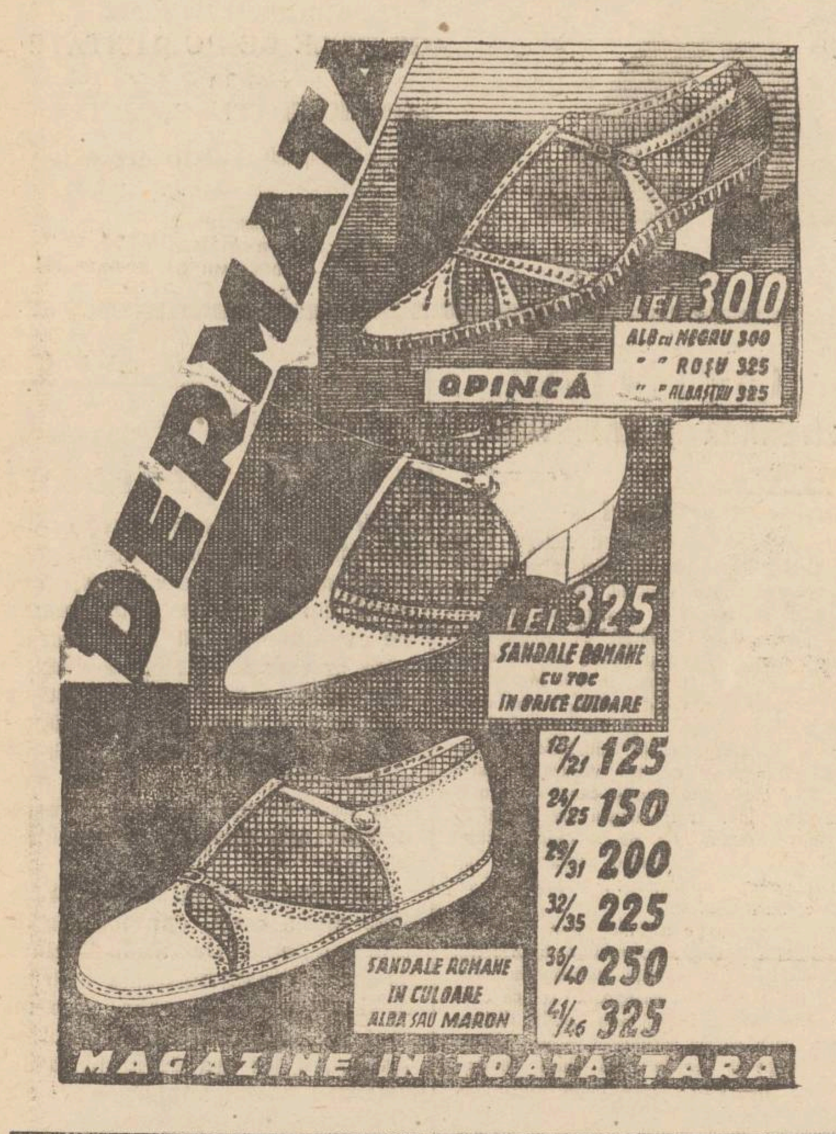

TRATAMENTUL CU IOD
poate fi urmat la domiciliu
cu Sare de IOD din BAZNA

Iodul e precum se ştie, un remediu suveran împotriva gutei, artritismului, scrofulozei, sifilisului, reumatismului, a bolilor interne de femei, a bolilor de nas, gât şi urechi, a bolilor de piele, etc. Dar pentru un motiv sau altul, nu fiecare poate utiliza staţiunile balneare respective. Şi ca toţi cei cari suferă de aceste boli să poată avea vindecare, medicii recomandă cura de iod la domiciliu.

SARE DE IOD DIN BAZNA

Această sare extrasă prin evaporare în vid, din apele radioactive de iod şi brom de la Băile Bazna (Transilvania) are toate proprietăţile curative ale izvoarelor de iod. Conţinând pe lângă alţi compuşi minerali şi urme de fier, cantităţi însemnate de iodură de sodiu şi bromură de sodiu, SAREA DE IOD DE BAZNA aduce vindecare suferinzilor fără ca aceştia să-şi neglijeze îndeletnicirile.

Cu 1—2 kgr. de SARE DE BAZNA se poate face o excelentă baie de putină, cu apă încălzită până la 35 Celsius. Efectul deplin se resimte după cura complectă care e de 23 până la 25 băi.

SAREA DE IOD DIN BAZNA, recomandată de medicii specialişti, se găseşte de vînzare, în pachete originale, la toate drogueriile şi farmaciile.

Depozitul general la :

2 **Drogueria „STANDARD" Bucureşti, str. Zorilor 2**

Inainte Acum

O
adevărată mângâiere
pentru NERVOŞI

lucrarea mea recent apărută ! In aceasta sunt tratate după studii de ani de zile, originea, manifestarea şi vindecarea bolilor de nervi. Trimit oricui această evanghelie a sănătăţii,

ABSOLUT GRATUIT!!!

dacă mi-o cere printr'o carte poştală la adresa de mai jos.
Mii de scrisori de mulţumire, subliniază efectul unicului tratat pentru binele omenirii suferinde, bazat pe cercetări ştiinţifice asidue şi fără contenire. Cine aparţine

marei armate a bolnavilor de nervi

cine suferă de lipsă de atenţie, teamă nervoasă, lipsă de memorie, migrene nervoase, insomnie, deranjamente ale stomacului, supra sensibilitate, durere în membre, slăbiciune totală sau parţială cerebrală pe orice altă manifestare nervoasă,

trebue să-şi procure cărticica mea dădătoare de alinare

cine o va citi cu atenţie, va căpăta convingerea liniştitoare, a unicului şi simplului drum care duce la sănătate şi dragoste de viaţă.
Nu aşteptaţi ci scrieţi imediat, astăzi încă.

Adresaţi la : ERNST PASTERNACK
BERLIN SO, Michaelkirchplatz 13, Abt 191

România
Corpul Portăreilor Tribunalului Iaşi
Publicaţiune No. 354
Anul 1932 luna Iunie 7

Se publica spre cunoştinţa generală că conform adresei judec. ocol. 1 Mixt Iaşi No. 14788 | 932 se va vinde prin licitaţie publică în ziua de 15 Iunie 1932 ora 10 a.m. averea mobilă sequestrată cu Pr. Verbal No. 1692 | 1932 de la Zaharia Faibis la pretenţia A. Sejovitz averea compusă din : 2 şifoniere furnierate cu câte una uşă cu oglinzi sleiuite şi cu câte 2 sertare, 2. un bufet furnierat palisandru partea de sus cu oglindă şi 2 dulapaşe cu cristal partea de jos 3 sertare şi 4 portiţe, 3. una masă de sufragerie furnierată mahon pe un pedestal cu şase scaune de lemn curbat, 4. un aparat pentru bere cu 2 canele marca Fisel Rubin, 5. nouă vase pline cu vin alb, capacitatea fiecărui vas ca 90—100 deca.

Vânzarea se va face în Iaşi str. Socola 26 vechi, 16 nou, domiciliul debitorilor pe bani gata şi în asistenţa comisarului respectiv.

Şef Portărel, C. Guşă
Secretar, D. Stancov

Ministrul Muncei, Sănătăţei Publice şi Ocrotirilor Sociale
Spitalul de boli Mintale şi Nervoase Socola Iaşi
PUBLICAŢIUNE

Se aduce la cunoştinţa celor interesaţi că în ziua de 21 Iunie se vor ţine în localul Spitalului Socola Iaşi, următoarele licitaţii publice prin bună învoială pentru aprovizionarea Spitalelor Răducăneni-Bohotin-Fălciu :

1. La ora 9 dimineaţa pentru furnizarea laptelui dulce în cantitate de circa 2000 kgr. lunar. pe termenul dela data licitaţiei până la data de 1 August 1932.

2. La ora 10 dimineaţa pentru aprovizionarea cu pâine în cantitate de circa 3.500 kgr. lunar, pe termenul dela data licitaţiei până la data de 1 Septembrie 1932.

Licitaţiile se vor ţine în conformitate cu art. 88—110 inclusiv din L.C.P. Regulamentul O.C.L. şi normele din Mon. Oficial No. 127 din 7 Iunie 1931.

Toate persoanele cari vor lua parte la licitaţii vor depune pe lângă ofertă şi o garanţie de 5 la sută din valoarea furniturei oferite, iar oferta se va face numai în conformitate cu caetele de sarcini care pot fi văzute în fiecare zi de lucru dela 8—1 p.m. la administraţia Spitalului Socola Iaşi.

Medic Primar, Director
Popa Radu

DOCTOR
M. MATASARU
Specializat la Paris—fost asistent de spital la Paris
Boli Interne:
INIMA, PLĂMÂNI
şi tratamentul tuberculozei pulmonare cu Pneumatorax artificial
Str. Mârzescu 16 (parter)
Cons. 9—10 a. m. şi 3—6 p m.

Inginer I. Schleier
Iaşi str. Elena Doamna 26
execută lucrări de construcţie în antrepriză şi regie :
VILE, CASE DE RAPORT, TRANSFORMĂRI, CALCULE BETON ARMAT.
Proeect şi deviz

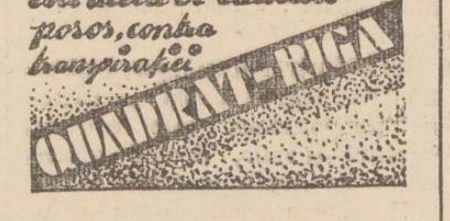

„OPINIA"
LITERARA ŞI ARTISTICA
(Continuarea din pagina I-a)

Diferite ştiri

— *Pentru premiul Nobel* de literatură, Franţa va propune anul acesta pe Paul Valéry, André Gide şi Roger Martin du Gard.

— *„Femeia care place"* este titlul unui nou film al Marlenei Dietrich. Celebra actriţă îşi păstrează şi în această lucrare genul rolului de femeie fatală.

— *Tristan Bernard,* cunoscutul humorist francez, lucrează la o nouă comedie, care va purta titlul „La ora 3 şi un sfert fix"...

Clipe vesele

— Domnule doctor, decât să mă operez, prefer să mor.

— Nu fii dezolat; se pot îndeplini ambele lucruri..

*

— Dragă, ieri am cunoscut pe un tânăr, care în viaţa lui n'a sărutat o fată.

— Un monstru. Aş fi curioasă să-l cunosc.

— Acum e prea târziu...

Bibliografie

„Lumina creştinului" (Iunie) buletinul catolic din localitate, cuprinde o dare de seamă dela jubileul episcopal, diferite informaţiuni cu caracter religios din ţară şi străinătate, sfaturi morale, etc.

*

„Analele Romanului" (Iunie)— apare la Roman. Revista aduce colaborarea d-lor N. Iorga, V. Eftimiu, G. Voevidca, G. Ionescu, Al. Epure, V. Moşinschi, M. Şt. Ionescu, etc. In rest, cronici, recenzii, epigrame. Exemplarul în 16 pagini, 4 lei.

10 ani muncă silnică
pentru o faptă bestială

Chişinău 11. — Curtea cu Juri din localitate a condamnat pe locuitorul Vasile Suharov la 10 ani muncă silnică.

Suharov, fiind angajat să facă o reparaţie în casa cetăţeanului Vasilev, a profitat de absenţa acestuia de acasă, şi a violat pe fetiţa Claudia Vasiliev, în etate de 9 ani.

Claudia era cocoşată şi suferea de tuberculoză. După 4 zile de chinuri, fetiţa a succombat.

Coresp.

Spectacolele zilei

Unde mergem astăzi?..
11 Iunie

Teatrul Naţional. — *Relache.*

Teatrul Cinema Trianon. — La orele 3.30; 7.30 şi 10„ *Bestia"* cu Frederic March; la orele 5.30; 9 şi 11.45; *„Unchiul cu milioane"*; operetă cu Hans Moser, Heinz Ruhman şi Hans Junkerman. Jurnal sonor *Paramount.*

Teatrul Cinema Sidoli. — *„Ducesa se amuză"* operetă cu Trude Berliner, Georg Alexander, Lyen Dyers, Tibor v. Holmay şi Hans Junkerman; *„Cântecul cabalerilor"* cu Ken Maynard.

Cinema Phoenix. — *Relache.*

Cinema Ghelţer. — *„Misterul lui Budha"*, 12 acte cu Bernhard Goetzke şi Lyl Dagover şi o comedie cu Miki Maus.

Grădina Pomul Verde. — *„Râzi paiaţă"*.

Strandul Iaşului, (strada Palat). Distracţii în aer liber: canotaj, tenis, dans, exerciţii gimnastice. Bufet bine asortat.

Librăria Socec. Expoziţia de caricaturi, GODELL.

Politica în provincie

Agitaţii în organizaţia guvernamentală din Bacău
D-l C. Toma, cap de listă la Neamţ — Un nou şef georgist la Vaslui

Revenirea bruscă a partidului naţional-ţărănesc la conducerea treburilor ţării, — a găsit majoritatea organizaţiilor provinciale ale acestui partid în plină dezbinare. Diferende de ordin strict intern de conducere, nemulţumiri de club, — activitate de opoziţie care se prevedea de lungă durată.

După cum e cazul cu organizaţia guvernamentală din Bacău. Un fruntaş naţional-ţărănist din acest oraş, fost deputat sub trecutul regim Maniu, — în trecere prin oraşul nostru, ne spune că : numirea de către ministerul de interne a d-lui Nădejde ca prefect, iar a d-lui Văgăunescu numai ca preşedinte al comisiei interimare comunale, a produs agitaţie şi vădită nemulţumire în organizaţia naţ.-ţărănistă din Bacău.

Informatorul nostru ne mai precizează că în ultima şedinţă a delegaţiei permanente a clubului, mai mulţi fruntaşi ai organizaţiei şi electori cu răspundere, au declarat formal că nici nu iau contact cu sectoarele.

Dealtfel, a fost încunoştiinţat şi comitetul central al partidului despre nemulţumirile existente şi despre consecinţele eventuale dacă nu se va găsi o soluţie împăciuitoare...

D-l Toma candidează la Neamţ

In tatalilatea ei, lista de candidaţi a georgiştilor, n'a fost încă fixată. O hotărâre decisivă s'a luat în ceea ce priveşte capul de listă şi următoarele două candidaturi, —adică d-nii George Brătianu, C. Toma şi D. Dimitriu.

Insă cum georgiştii locali scontează reuşita sigură a d-lor Brătianu şi Toma în două judeţe,—şi cum ţin ca şi d-l D. Dimitriu să intre în Parlament, comitetul central al partidului a decis ca d-l Toma să intre cap de listă şi la Neamţ.

Eri, şeful georgiştilor ieşeni a fost plecat la P. Neamţ, pentru a lua înţelegere cu conducătorii organizaţiei de acolo.

Dl. G. G. Mironescu, şef georgist la Vaslui

Mâine Duminică 12 crt. are loc la Vaslui instalarea d-lui G. G. Mironescu, — fiul ministrului de finanţe, proaspăt înscris la georgişti,—ca şef al organizaţiei georgiste, în locul rămas liber prin retragerea d-lui prof. Şerban.

D. G. G. Mironescu va candida şi pentru un loc de deputat, — centrul desemnându-l cap de listă la Vaslui.

Instalarea de mâine va fi prezidată de dl. C. Toma, secretarul general al partidului..

p. grancea

Serbarea sfârşitului de an
la şcoala normală de fete „M. Sturdza" din Iaşi

In ziua de 8 Iunie a. c. a avut loc serbarea de fine de an la această şcoală, în prezenţa comitetului şcolar, profesorilor, părinţii elevelor şi alţi invitaţi.

D-na Ecaterina V. Petrovanu, directoarea şcoalei, a făcut darea de seamă pe anul şcolar 1931—1932, a adus mulţumiri d-nelor profesoare şi comitetului şcolar pentru munca depusă.

A adus laude elevelor bune. In numele comitetului a vorbit d-na Profesoară Dioca, iar în numele elevelor,— eleva Mătrescu Florenţa.

La sfârşit s'au servit răcoritoare publicului.

INFORMAŢIUNI

x A apărut un decret regal de graţieri şi reduceri de pedepse, în baza unor rapoarte individuale întocmite la Ministerul Justiţiei şi Armatei.

Despre o amnistie, nu se mai vorbeşte nimic.

x D. av. I. Rang, a plecat ieri la Cotnari pentru alcătuirea unei noui comisii interimare.

x Absolvenţii şcolii comerciale superioare din Iaşi au format o organizaţie, afiliată Bucureştiului, în scop de a obţine satisfacerea unor revendicări profesionale.

x D. N. Anghel, proprietarul moşiei Valea Mare, a cerut ieri prin d. avocat Alfons Herovanu, de a beneficia de legea conversiunii agricole.

Proprietarul are un pasiv de 2 milioane lei şi oferă cota de 60 la sută, cu 4 la sută doaândă pe an.

x Marea Kermessă organizată de comitetul societăţii *colonia şcolară „Spiru C. Haret" din Iaşi,* care trebuia să aibe loc în grădina Copou în sara de 8 Iunie, din cauza timpului nefavorabil, s'a amânat pentru sara de *Luni 20 Iunie (Sf. Treime).* Biletele vândute, sunt valabile.

x Implinindu-se un an dela moartea regretatului H. Picher, student în medicină, membrii „Cercului Studenţilor Evrei din Iaşi" sunt invitaţi a lua parte la ceremonia care va avea loc mâine Duminică 12 Iunie a. c. ora 11 a. m. la Cimitirul Israelit.

Plecarea la ora 10 a. m. dela localul cercului, str. Lozonschi.

x Cantonierul Toma Măgureanu dela cantonul C. F. R. Letea-Nouă (Bacău), a fost condamnat la 2 luni închisoare, 5000 lei amendă şi 30.000 lei despăgubiri, pentrucă lăsând deschisă rampa, un tren a surprins şi ucis pe săteanul Const. Bibilic.

x Moara „Prutul" din Huşi, de sub conducerea d-lui Max Mendrehovici, a scumpit iarna aceasta preţul făinei. Din această cauză societatea „Prutul" şi conducătorul ei au fost daţi în judecată pentru speculă ilicită.

Tribunalul din Huşi a condamnat pe d. Mendrehovici la 10000 lei amendă şi pe soc. moara „Prutul" la 50,000 lei amendă. Ambii au făcut apel la Curte.

x Parchetul a deferit tribunalului spre judecare procesul intentat bandiţilor Gh. Baciu, E. Drusciug, C. Dogan şi Iunia Lipschnid, care, după evadarea lor dela Galata, au spart, jefuit şi profanat bisericile din Ciurea şi Sft. Neculae-Socola.

x Firma de manufactură S. O. Drăcşineanu, lichidată de mult, a fost cerută în faliment de soc. „Moldova Comercială". Ieri tribunalul a respins acţiunea de faliment.

Grădina „Pomul Verde" Compania de operete în frunte iubciţii artişti americani
Vera Kanevska* şi *Paul Breitman
Sâmbătă 11 Iunie 1932
Marele succes se va juca Marele succes
Râzi Paiaţă
frumoasă operetă în 3 acte
Casa este deschisă dela 10 dimineaţa. Inceputul la 10 jum. seara

Băile VATRA DORNEI
Vindecă: Reumatismul, Schias, Diabet, boli de cord şi femei
Altitudine 804 m.—Clima subalpină, temperată
Băi de acid carbonic natural.—Nămol cu esenţe balsamice şi răşinoase.—Institut hidro şi mecano-terapic sistem Zander-Herz.
Distracţii : excursiuni, plajă, concerte, cinema, muzică militară.
Sezon 1 Iunie—30 Septembrie.—Mari reduceri la locuinţe şi întreţinere.—50% reducere pe C. F. R.
Prospecte şi informaţiuni la
Comisia balneară, Vatra-Dornei.

Doctor A. DASCAL
BOLI INTERNE
VENERICE ŞI SIFILIS
Tratament radical al Blenoragie acute şi cronice; al sifilisului în toate perioadele boalei.
Băi de lumină, Diatermie
Microscopie
Cons. : 8-10 a.m. şi 2-8 jum. seara
Iaşi, str. Cuza Vodă No. 42
vis-à-vis de Camera de Comerţ

x Doctorul BRENER *specialist mamoş,* boli de femei, consultaţii de la 2 până la 4 p. m.

Cum se poate mări consumaţiunea laptelui
(Continuarea din pagina I-a)

că numai un *lapte curat şi sănătos* este un lapte bun pentru consumaţiunea omului. Un astfel de lapte nu poate proveni decât de la *o vacă sănătoasă, curat întreţinută şi raţional hrănită strecurat şi răcit imediat,* numai un astfel de lapte va fi bun pentru alimentaţiunea omului.

Ori, în majoritatea cazurilor la noi în ţară avem un lapte botezat cu apă, de la vaci prost hrănite, rău întreţinute. cu grajduri şi curţi murdare; un lapte muls, păstrat şi transportat în rele condiţiuni de higienă. Din care cauză, în special vara, laptele acesta este o adevărată otravă pentru organismul omului sănătos şi mai ales pentru omul suferind.

Deaceia, vara să fim cu băgare de seamă ce fel de lapte dăm copiilor noştri şi să veghiem cât mai mult pentru îmbunătăţirea calităţilor laptelui. Deoarece, prin această îmbunătăţire, pe lângă că apărăm sănătatea copiilor, dar facem în acelaş timp şi o operă naţională căci contribuim în mod direct la răspândirea cât mai mult a laptelui la noi în ţară şi implicit la mărirea producţiunei laptelui.

Sunt două căi pentru îmbunătăţirea calităţii laptelui : una este *calea educativă* începând cu introducerea noţiunilor elementare pentru higiena laptelui în şcolile primare, agricole, normale, seminare; conferinţe la sate ţinute de către consilieri speciali,—educaţie făcută zi cu zi de către personalul sanitar, veterinar şi agricol. Un adevărat învăţământ ambulant aşa cum se face în Anglia, Danemarca, Suedia şi Italia.

A doua cale se referă la măsurile legislative care implică controlul laptelui şi plata laptelui nu numai după cantitatea de unt, ci şi după proprietăţile igienice. Aceste măsuri se referă la :

1). Vizita sanitară a animalelor producătoare de lapte, făcută de medicul veterinar oficial. Această vizită sanitară este absolut necesară, întrucât sunt unele boale la animale care se pot transmite şi omului, prin lapte, ca: tuberculoza ocultă şi deschisă, febra tifoidă, febra ondulantă, turbarea, cărbunele, febra aftoasă, dizenteria, etc.

Iar altele ca: boalele uterusului, mamelelor, intestinelor, sunt provocate de microbi patogeni în acelaş timp şi omului, cum sunt: paratificii, colibacilii B. enteridis, Gärtner, etc,

2). Controlul grajdurilor din punct de vedere al construcţiei şi al stărei de higienă.

3). Alimentaţiunea şi întreţinerea raţională a vacilor de lapte.

4) Vizita sanitară periodică a personalului care îngrijeşte animalele precum şi a celor ce vând laptele.

5) Controlul higienic al laptelui, la grajd.

6) Controlul higienic al laptelui în comerţ şi în laboratoare din punct de vedere fizic, chimic, organoleptic, bateriologic şi biologic.

Numai urmându-se zi cu zi şi punct cu punct toate aceste măsuri, printr'un personal conştiincios, vom putea parveni să îmbunătăţim calităţile laptelui şi implicit să mărim consumul laptelui la noi în ţară.

Dr. Ionescu Alexandru
Medic Veterinar

CHESTIA PÂNEI

SANCŢIUNI CONTRA BRUTARILOR

care ţin pităriile închise

Manevrele cartelului brutarilor şi morarilor, pentru scumpirea pâinii, au alarmat delegaţia permanentă a municipiului. Scumpirea preţului făinei; intimidarea moarei din Bălţi, au fost dovezi deajuns de serioase pentru delegaţie, spre a se lămuri despre intenţiile de exploatare ale cartelului.

Cum nu există motive a se spori preţul pâinii, delegaţia permanentă a hotărât aseară să ridice autorizaţiile brutarilor care ţin localul închis. Ei nu vor avea dreptul nici să vândă pâine. In felul acesta va lua sfârşit sistemul brutarilor pensionari, plătiţi de cartel.

Deasemenea pentru a evita surprize, d. primar P. Bogdan a hotărât să retragă şi autorizaţia provizorie ce-a acordat-o Moarei Moldova de a fabrica pâine.

*

Ieri au sosit trei vagoane de făină dela moara Joffa din Bălţi. Am stat de vorbă cu câţiva brutari. Ei au declarat ca pâinea fabricată din făina din Bălţi este mai bună decât pânea din făina dela Iaşi.

S. Maur

D. AXINTE NU REINTRĂ IN VIAŢA POLITICA

FOSTUL PREFECT DESPRE SITUAŢIA DELA SATE

Cu d. I. Axinte, în piaţa Unirii. Părăsind prefectura, d. Axinte a luat parte la o masă colegială cu mai mulţi primari, în sala „Bragadiru".

După diferite cuvântări de omagii, d. Axinte a răspuns tuturor, mulţumind şi invitând pe primarii rurali, ca în marginea posibilităţii, să facă mai puţină politică şi să se ocupe de interesele comunei.

*

Mai târziu, găsesc pe d. Axinte cu câţiva prietini. Stăm de vorbă. D. Axinte e calm.

La un moment dat, este întrebat dacă se va inscrie în vre-un partid şi dacă va lua parte la lupta politică.

Fostul prefect răspunde cu un categoric: *nu!*

Apoi punem d-lui Axinte unele întrebări cu privire la semănături.

Cu multă amabilitate, d-sa ne dă lămuririle dorite:

—„Câmpul e semănat, dar semănăturilor de grâu vremea rea el-a cauzat stricăciuni. Sunt însă speranţe de îndreptare.

Deocamdată sătenii îşi caută de ogor. Vom vedea ce va fi mâine, când lupta politică va transporta partidele la sate.

Lipsa de braţe se resimte. Navala celor de la sate în spre oraşe se înregistrează acum mai mult ca ori când. Cert este că elementele ce se disting la sate, capătă deobicei valoare şi la oraşe; aceasta însă numai printr'o selecţiune raţională.

In rest trebuie să se revină la munca şi la dragostea pentru câmp".

Părerile d-lui Axinte au fost în întregime aprobate de intelectualii în mijlocul cărora se găsea.

DAN

x **Crema de lăcrămioare** de zi hrăneşte) împrospătează şi catifelează fără luciu faţa, aderă pudra perfect şi o face invizibilă. Depozit Farmacia Dr. Beceanu, Piaţa Halei Iaşi.

Serbarea de sfârşit de an
a Liceului Naţional

Serbarea de sfârşit de an a liceului Naţional s'a desfăşurat într'un cadru deosebit de frumos, în sala cinematografului „Phoenix". Corul liceului, admirabil instruit, a intonat câteva cântece melodioase. O echipă de elevi a executat apoi figuri grele la diferite aparate de gimnastică, provocând admiraţia publicului.

După producţia şcolară, d. *G. Manoliu*, directorul liceului, a făcut o dare de seamă asupra anului încheiat. Din totalul de 625 elevi, 412 au promovat, adecă un procent de 68 la sută. Cu toată vitregia vremii, numărul elevilor n'a scăzut şi nici procentul de promovaţi nu s'a micşorat.

A urmat apoi împărţirea premiilor. Iată tabloul premianţilor:

Clasa I A. — Hotnog Ştefan premiul I.

Clasa I B. — Robu Constantin premiul I, Scerb Gh. Avram premiul II, Ghelberg Mendel premiul III.

Cl. 2-a A. — Teodoru Grigore premiul I, Vasiliu Nicuşor prem. II.

Cl. 2-a B. — Rosenbaum Hary premiul I, Macovei D-tru premiul II, Rosenfeld Dan pr. III.

Cl. III B. Seleanu Wily premiul I, Volfsohn Albert premiul II, Weissman Marcel premiul III.

Cl. IV A. Mardare D-tru premiul I, Roşu Gheorghe premiul II.

Cl. IV B. — Schreiber Osias premiul I.

Cl. V A. — Negoiţă Al. premiul I.

Cl. VI A. — Wachtel Leonte premiul I, Speranţa Gh. premiul II, Iţicovici Marcu premiul III.

Cl. VI B. — Iurea Ioan premiul I, Kauşanschi Rudolf premiul II, Smeu Mircea premiul III,

Cl. VII A. — Tatomir Al. premiul I, Seleanu Marcel premiul II, Stâncoschi Al. premiul II, Goldenberg N. premiul III.

Serbarea de fine de an
la Gimnaziul din Târgul-Frumos

In ziu de 8 Iunie după amiază a avut loc la gimnaziul din Tg. Frumos, serbarea de fine de an şi împărţirea premiilor.

Serbarea se începe prin imnul regal executat de corul şcolii condus de d. Luchian.

Urmează: coruri, recitări. dansuri naţionale şi apoi piesa de teatru: Piatra din casă", jucată cu mult talent de elevii clasei a IV-a, sub conducerea domnişoarei Aurelia Dărângă, profesoară de l. română, secundată de colegele sale: Adina Ballif, Alice Antonescu şi Maria Rădulescu.

Partea doua a serbării constă din Darea de seamă asupra mersului şcolii pe 1931-32, făcută de Sfinţia Sa, părintele iconom N. Dărângă, directorul gimnaziului şi împărţirea premiilor.

La sfârşit vorbesc: dl. N. Andriescu, preşedintele comitetului şcolar dl. Sachelarie-Iaşi arătând meritele părintelui director, domnişoara O. Vlaicu care arată necesitatea unei şcoli secundare într'un oraşel ca Târgul-Frumos şi apoi absolventul Iosner, care în numele absolventilor mulţumind corpului didactic pentru munca depusă în interesul lor; promite toată recunoştinţa.

Acestuia îi răspunde părintele director, dând îndrumări fiecăruia absolvent la care şcoli să se ducă — insistând asupra celor cu caracter practic.

Are loc apoi, o agapă la care participă mai multe persoane.

Coresp

x *Administraţia financiară* a fost înştiinţată de către ministerul de finanţe că până la noui dispoziţiuni să stopeze cu plăţile de orice natură.

O nouă prăbuşire de teren
lângă Râpa Galbenă

Canalele colectoare care în alte părţi durează sute de ani,— la noi încep să se surpe numai după 30 de ani dela construirea lor!

Fenomenul a început să se arate în Bulevardele Brăteanu şi Rosetti, în piaţa Tg. Cucului, iar în ultimul timp la Râpa Galbenă.

Astă noapte s'a produs o nouă prăbuşire în Bulevardul Elisabeta, aproape de monumentul Râpei Galbene.

O porţiune de pământ din dreptul căminului cultural creştin, s'a surpat la o adâncime de circa trei metri.

Circulaţia pe această arteră a fost întreruptă complect. S'au luat măsuri urgente de întărire a Râpei Galbene pentruca noua surpare să nu influenţeze cu nimic construcţia şi aşa destul de şubredă.

Rep.

Mişcarea populaţiei în oraşul Iaşi
Căsătorii.—Naşteri.--Decese.—Divorţuri
10 Iunie

La oficiul stării civile de pe lângă primăria municipiului Iaşi, s'au făcut următoarele înregistrări:

Căsătorii: D-ra Florica Bulgaru artistă cu d. Alexandru Enrich Damian funcţionar, str. Zugravi 34.

— D-ra Nastasia Gherciniuc, (26 ani) cu d. Gh. Rudnitchi, comerciant, (36 ani) str. Lăpuşneanu 10.

— D-ra Jennie Glantzştein, (19 ani), cu d. Moritz Suhăr, fotograf, (29 ani) str. C. Negri 5.

*

Naşteri: — Ana, fiica d-nei Aglaia, (18 ani) şi a d-lui Ion Constantinescu, (25 ani) str. Cetăţuia 28.

— Constantin, fiul Valentinei Dolschevici, (19 ani), Bulevardul Elisabeta 8.

— Mariana, fica d-nei Florica, (21 ani) şi a d-lui Spiridon Mihai (27 ani), doctor în drept, str. Soranei 57.

— Maria-Consuela, fiica d-nei Maria (37 ani) şi a d-lui M. Bălănescu (52 ani) funcţionar c. f. r. str. Aurora 2.

— Ion, fiul Teofanei Dvoinicu, (24 ani) str. Socola 137.

— Rio-Rita, fiica Anetei Răscoală, (18 ani) str. Strâmbă 17.

Samoil, fiul d-nei Ana, (39 ani) şi a d-lui David Solomon Goldenberg; str. Socola 35.

— Ion, fiul d-nei Hauraria (38 ani) şi a d-lui Alexandru Florin (29 ani) strada Nicorita 7.

— Constantin, fiul d-nei Aglaia, (33 ani) şi a d-lui Vasile Vatrii (35 ani), str. Ţicăul de sus 41.

— Constantin, fiul d-nei Elvira, (20 ani) şi a d-lui Const. Macri (20 ani) str. Stroici 2.

— Saul, fiul d-nei Sara (27 ani) şi a d-lui Iancu Bolocan (31 ani) str. Sft. Teodor 5.

— Greta, fiica d-nei Etla, (28 ani) şi a d-lui Idel Mihailovici (29 ani) str. Sadoveanu 18 (născut-mort).

— Elena, fiica d-nei Eftimia, (36 ani) şi a d-lui Ion Buştiuc (40 ani) str. Brânduşa 35.

— Aurel, fiul d-nei Iulia (36 ani) şi a d-lui Const. Teodorescu (33 ani) str. Iarmaroc 30.

— Ion, fiul Teodosiei Bejenaru (24 ani) str. Sărăriei 25.

*

Morţi: Paraschiva Georgescu (67 ani) str. Tătăraşi 26; Georgeta Boulet (17 ani) str. Cişmeaua Păcurari 18; Agripina Parasca (56 ani) Roman.

*

Divorsuri: D-na Martha Barton s'a despărţit de d. Mihail Screpnic, şofer, după 10 ani de căsnicie. (Sentinţa în favoarea soţiei).

Botezul dela Biserica Sf. Andrei

Marţi 7 Iunie a. c. orele 7 jum. p. m. a avut loc în biserica Sf. Andrei din localitate săvârşirea botezului a trei copii, rămaşi nebotezaţi până acum, fiindcă părinţii lor au făcut multă vreme parte din secta evanghelişti'or. Botezul a fost oficiat de pr. C. Vuescu, parohul bisericii, înconjurat de epitropii şi consilierii parohiei. Naşii celor trei copii, Elena de 6 ani, Constantin de 4 ani şi Vasile de 3 luni, au fost femeile Nastasia Balan, Maria Balan şi Aglaia Tipa.

Vasul în care s'a făcut afundarea, înconjurat de lumânări, era îmbrăcat în culorile naţionale. Corul bisericii, sub conducerea dir jorului Arnold, a dat răspunsurile, bucurându-se de un frumos succes. La această impresionantă solemnitate a luat parte şi P. S. S. Arhiereul Grigorie Leu, vicarul Sf. Mitropolii, care la sfârşit a vorbit cu mişcătoare cuvinte credincioşilor, adunaţi în mare număr la biserică.

Rep.

ABSOLVENTELE
Liceului de fete „Oltea Doamna"

Cl. VII. A.—Aramă Ana; Aronovici Raşela, Atanasiu Speranţa, Berdan Maria, Buzdugan Cristina, Cavaleru Eleonora, Dimitriu Maria, Grunberg Angela, Hamer Paulina, Hociung Corina, Horovitz Antoneta, Ionescu Veronica, Irimia Margareta, Mărgărint Aurelia, Moţoc Viorica, Negoiţă Veronica, Petricanu Mary, Popovici Lucreţia, Popovici Sofia, Prunau Florica, Stroescu Mura, Şoarec Eugenia, Tomescu Ana, Tănăsescu Maria, Ţarălungă Virginia, Vasiliu Margareta, Vornicescu Elena.

Cl. VII B. — Bărbuţă Lia, Cârlig Mariana, Celibidache Tatiana, Ciofu Frosa, Ciolan Maria, Cohn Beatrice, Comarovski Raşela, Condurache Profira, Dobias Alice, Greceanu Susana, Herşcovici Melanie, Hodoroabă Cornelia, Holender Lily, Iţic Roza, Kratenstein Betina, Măcărescu Base, Musteaţă Carmen, Nunveiler Ludviga, Rotenstein Toni, Tănase Iulia, Trandaf Rozalia, Trofin Ecaterina, Vartan Constanţa, Vasiliu Maria.

x **„Chino-vinul Dr. Rătianu"** cu China, Kola, Coca, Genţiană şi Glicerofosfat de Calciu întăreşte organismul dându-i vigoare. Se recomandă convalescenţilor şi anemicilor.

Depozit: Farmacia Dr. Rătianu str. Cuza Vodă 48. 4

O clipă de panică
la clubul guvernamental

La poliţia ieşană s'a primit Joi o notă telefonică, prin care se anunţă că primindu-se demisia d-lui av. Ion Axinte din demnitatea de prefect, au fost însărcinaţi cu conducerea judeţului d-nii Dumitru Filipescu şi Casian directorul prefecturei".

Ştirea a provocat panică în clubul guvernamental. Cine o fi acest domn? Cum de s'a numit un prefect de judeţ fără ştirea clubului?

Panica a sporit când cineva a adus amănuntul că noul prefect de judeţ ar fi profesor la Cluj.

— „Ne mănâncă ardelenii şi aici la noi", a exclamat cineva...

Curând însă chestiunea s'a lămurit: d. Dumitru Filipescu este numele d-lui director Casian însărcinat cu girarea prefecturei, până când noul titular — d. prof. V. Petrovanu — îşi va lua postul în primire.

Preparativele dela „Phönix"

Ceva despre noua revistă
al d lui Al. Pogonat...

Am răsfoit textul lucrării „Punct... şi dela capăt!"... a talentatului Al. Pogonat şi într'adevăr d-sa excelează în prezintarea acestui dificil gen de teatru. Revista pe care o vom vedea săptămâna viitoare la „Phönix" conţine 9 tablouri şi câteva intermezzo-uri. Autorul aduce pe scenă, pentru întâia oară, un „bar automat" de provenienţă ieşană. Proză şi cuplet de efect.

Apoi, rând pe rând, următoarele tablouri: „Vitrina lui Atanasie-reclamă"; „Skaetschul petitoarei"; „un trotuar cu povestea sa"; „Flagrant-delict"; „O întâmplare în infern", (in care întâlnim pe Dante şi Baronul von Vax); „Capone"; „Basmul"; „Amorul modern"; „Menajul în trei", „Cabaretul", etc.

Totul tratat subtil, cu o uşoară poantă frivolă; — cu melodii de efect.

Un ansamblu armonios, în cap cu primadona Stella Andreescu-Cerna, va duce la succes revista de inaugurare a stagiunei de vară...

Inter

INFORMAŢIUNI

x Se depun mari stăruinţe de club, pentru aplanarea cazului Ştein şi a se reda ajutorului de primar delegaţiunile care i-au fost retrase.

x D. Alfred Wincler, primul preşedinte al tribunalului Iaşi şi preşedintele biroului central electoral, a primit aseară o telegramă prin care d. Octavian Goga, preşedintele partidului naţional-agrar, face cunoscut că autorizâ pe d. prof. Florin Sion să puie liste electorale cu semnul 2 puncte într'un cerc.

x Curtea cu Juri, în sesiune de vară, îşi începe peste câteva zile şedinţele.

Se vor judeca procesul de dare de foc al comerciantului Haimovici, fostul proprietar al hanului „P.-Iloaei" din Piaţa Halei; al crimei fioroase din Socola unde a fost ucisă o bătrână comerciantă, etc.

x *La „Pomul Verde"*, trupa de operete în frunte cu artiştii americani Paul Breitman şi Vera Kanevscaia, continuă regulat reprezentaţiile serale.

Un public numeros, ştie să aprecieze în fiecare seară calităţile artistice ale „aşilor" trupei.

Astă seară, se reprezintă pentru a cincea oară opereta muzicală *„Râzi paiaţă"* ! de Blum.

x Viile din jurul comunei or Vlădiceni, Buciumi şi Vişani au fost bătute ieri de grindină cât bobul de fasolă. Stricăciunile sunt însemnate.

x D-l Vasile Dănilă, infermier la ospiciul Socola, ne înştiinţează că alaltăieri după amează, pe cind trecea împreună cu soţia sa prin strada Uzinei, a fost victima unei agresiuni din partea unei cete de indivizi printre care ar fi recunoscut pe fraţii Gogot din strada Socola. D-sa a făcut azi o reclamaţie parchetului.

x Autopsia a stabilit că ardeleanul Emil Lamberg, ucis la Bucium, a fost împuşcat pela spate, în cap.

Gardianul Chiorăscu Gh., arestat de jandarmi ca autor al acestei crime, a fost pus în libertate provizorie.

Cercetările continuă la instrucţie.

x In şedinţa de aseară a delegaţiei permanente a municipiului, s'a hotărît să se vândă 15 ha. pământ inspecţiei locale c. f. r., în apropierea staţiei Socola pentru construirea unor depozite.

Eu vreau o rochie elegantă

ne-a răspuns mai zilele trecute, o doamnă căreia i se părea prea eftin preţul ce i se ceruse pentru o mătase superbă.

Clienta a plecat; ceva mai târziu a revenit cu o mătase pentru care plătise, după propria-i afirmaţie, un preţ îndoit şi a cerut să compare calităţile; a trebuit să recunoască — era evident — că mătasa noastră era cu mult superioară.

Mătăsurile chiar cele mai fine

nu sunt scumpe

Le plătiţi scump pentru că, de obiceiu, trec prin mai multe mâini până ajung la Dv.

„GALLIA"

Vă oferă **Mătăsuri Franceze**

Direct, fără mijlocitori

Deci extrem de effine

Sucursala: **IAŞI** Str. Cuza-Vodă 83

PROLOGUL MARII REVOLUŢII

A apărut

„In preajma revoluţiei"

Roman de CONST. STERE

PROLOG:

SMARAGDA THEODOROVNA (vol. I)

Copilăria şi adolescenţa lui Vania Răutu (vol. II)

fiecare volum 350 pagini 80 lei

Roman din viaţa Basarabiei de odinioară.

De vânzare la toate chioşcurile de ziare, precum şi la depozitul de ziare S. Peretz, str. Unirei No. 9.

Nu aduce anul ce aduce ceasul!

Grăbiţi-vă a cumpăra ultimele bilete ale Loteriei de Stat ce au mai rămas la Colectura Principală a

Băncii EMANOIL MARCOVICI, Iaşi

Str. Ştefan cel Mare No. 15

Tragerea la 21 şi 22 Iunie. Câştiguri în valoare de Lei 12.465.000

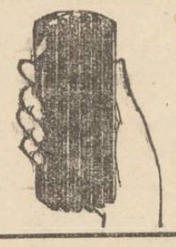

Reprezentanţi

în toate oraşele, se caută pentru desfacerea PERIEI ELECTRICE DE ASPIRAT PRAFUL, **„m u m"!**

Fără motor, fără contact electric.

Preţ p. detaliu Lei 250 bucata

Cereţi mostre contra ramburs dela:

„Centropa" Cernăuţi, strada Lascar Luţia 4.

Informaţiuni

x Dl. Dr. Leon Ballif s'a retintors din Paris şi a reînceput consultaţiile intre orele 5-7, str. Cuza Vodă 23.

x Un adevărat mister se desfăşoară în orientalul film „Secretul lui Budha" plin de fachirism, senzaţii şi aventuri extraordinare se mai reprezintă numai azi şi mâine la Cinema Gheltzer, opera completă 24 acte. Tot Iaşul trebue să-l vadă.

x Doctorul **Sebastian Pineles** specializat la Paris şi Viena în boli de copii şi sugaci consultă zilnic 8—10 dim. şi 2—5 d. a. în str. Şcoalei de Arte 9 etaj (lângă soc. Sport şi Muzică).

x *Frumuseţea* e una din cele mai puternice arme ale femeei. Crema de zi *Khasya* vă face şi vă menţine frumoase! Depozit: Farmacia Polak, str. Ştefan cel Mare.

O vizită care se impune

Toţi amatorii de eftinătate trebuie să viziteze raionul de desfacere al magazinului Carol Kratenstein din str. I. C. Brătianu No. 159, unde se găsesc articole de manufactură precum: Crêpe-roumain, marchizeturi, muslinuri de lână şi coton, iveturi, etc.

Toate aceste articole au fost cumpărate la faliment şi se vând cu preţuri pe jumătate.

DE VÂNZARE casele din str. Asachi No. 8 având 6 camere, un geamlâc mare, cămări, bucătărie, pivniţă, şuri, loc gospod. şi grădină, instalaţie de apă şi de lumină. DE ÎNCHIRIAT eventual apartamente din imobil. DE VÂNZARE diferite obiecte casnice

IMOBILUL DANIEL

din str. Ştefan cel Mare Nr. 68 în proporţie de o treime se va licita la Trib. Iaşi S. III la 16 Iunie 1932 cu începere dela suma de lei 675.000.

Garanţia concurenţilor: lei 33.750 în numerar. Informaţiuni la creditor, prin Dl. Avocat Ghimpeţeanu Iaşi.

S'A REDESCHIS

renumitul local

„Florica"

(Viaţa Lungă dela Copou)

sub direcţie nouă

România

Corpul Portărelor Trib. Iaşi

Publicaţiune No. 358

Anul 1932 luna Martie 22

Se publică spre cunoştinţa generală că conform adresei No. 9387 | 932 a Judect. Ocol. II Urban Iaşi se va vinde prin licitaţie publică în ziua de 16 Iunie 1932 ora 13 d.m. averea mobilă definitiv sechestrată cu Procesul Verbal No. 4460 | 931 dela Veiner Froim din Iaşi str. Arapului No. 30 la pretenţia Băncei Cooperative de Credit Mărunt şi Economie Iaşi averea compusă din: 1) un garderob cu o uşă şi un sertar de culoare maro, 2. una masă pe 4 picioare, 3. una maşină de cusut marca „Singer" a cărei serie nu se poate descifra, 4. un bufeţel cu un sertar şi 2 uşi, 5. un cotiugar pe osie de fer pentru 2 cai, 6. două şifoniere furnierate mahon cu câte 2 uşi şi câte un sertar, 7. una oglindă de perete cu rama de lemn şi cu mesuţa ei.

Vanzarea se va face în Iaşi str. Arapului No. 30 la domiciliul debitorilor pe bani gata şi în asistenţa comisaruui respectiv.

Şef Portărel, Bazali

Secretar, D Stancov

ULTIMA ORĂ

Promisiuni ministeriale
de achitarea salariilor şi pensiilor

Bucureşti 11.—In Consiliul de Miniştri ţinut ieri, d. general Ştefănescu-Amza a făcut un referat asupra restanţelor de plată, datorite armatei.

In acelaş senz au făcut comunicări d-nii miniştri D. Gusti pentru corpul didactic, şi V. Potârcă pentru magistratură.

Guvernul caută modalităţile cele mai potrivite pentru aducerea la curent a plăţii salariilor şi pensiilor.

*

D. prof. Nisipeanu, în numele Asociaţiei profesorilor secundari, şi Ţoni preşedintele Asociaţiei generale a învăţătorilor, s'au prezintat ieri la Ministerul de Finanţe pentru a arăta situaţia tristă a corpului didactic. Majoritatea învăţătorilor n'a primit salarii de 7 luni de zile.

In lipsa d-lui ministru Mironescu, delegaţii corpului didactic au fost primiţi de d. G. Crişan, sub-secretar de stat.

D. Crişan a promis că în cursul săptămânii viitoare se va achita partea a doua a salariilor pe Mai, şi se va începe plata salariilor pe Iunie.

In ce priveşte restanţele, ele vor fi lichidate ulterior, începându-se deocamdată cu plata unei cote de 10 la sută.

STIRI POLITICE

Tratativele pentru carteluri electorale

Cuziştii cu d. Iorga

Bucureşti 11.— Biroul electoral **al partidului naţional** (iorghist) a **ţinut ieri şedinţă**, discutînd cu **delegaţii** L. A. N. C.-ului, d. prof. George A. Cuza şi d. dr. Trifu.

S'a ajuns la un acord în principiu, pentru cartel electoral. S'a examinat situaţia pe judeţe şi s'au fixat provizor 40 capi de listă.

D. Stere cu socialiştii

D-nii C. Stere şi Leanca au continuat tratativele pentru un cartel electoral cu socialiştii. D. Stere a admis ca listele comune să poarte semnul socialist (un triunghi).

Marţi se întruneşte consiliul socialist, pentru a se pronunţa definitiv asupra cartelului cu steriştii.

Lupiştii

D. dr. N. Lupu a încheiat cartelul electoral cu Liga contra cametei. D. prof. Nolică Antonescu va fi cap de listă la Tutova.

Cu socialiştii nu s'a putut face acord din cauza capilor de listă.

Lupiştii mai examinează propunerea de cartel făcută de d. C. Argetoianu.

Celelalte propuneri care i-au fost făcute, au fost respinse de d. dr. Lupu.

Guvernul, cu partidul evreesc

Guvernul tratează un cartel electoral cu partidul naţional-evreesc.

O delegaţie în frunte cu d. dr. Fischer a discutat ieri cu d. M. Popovici. Discuţiile vor continua.

O demisie

Nemulţumit de felul cum s'au făcut desemnările de demnitari la Orhei, d. Ion Pelivan şi-a trimis demisia din partidul naţional-ţărănesc.

Tratativele de reîntregire
a partidului liberal

Ziarele anunţă că se continuă tratative pentru reîntregirea partidului liberal.

„Cuvântul" pretinde a şti că s'ar fi propus d-lui George Brătianu de a fi proclamat al treilea vice-preşedinte al partidului întregit (alături de d-nii Dinu Brătianu şi dr. C. Angelescu).

D. G. Brătianu a respins propunerea; şi atunci (adaogă „Cuvântul") i s'ar fi oferit a fi singurul vice-preşedinte. Nici această soluţie n'ar fi primit-o.

Din ambele tabere se încearcă unificarea, cu scopul ca liberalii să se prezinte uniţi în alegeri.

Dar şansele sânt puţine, din cauza pretenţiilor d-lui G. Brătianu de a se face schimbări fundamentale în conducerea partidului.

Intrevederi

D. George Brătianu a făcut ieri o vizită d-lui Titulescu.

Apoi, d. Titulescu a fost vizitat de d. I. G. Duca.

Kaiserul Wilhelm părăseşte
pentru întâia oară
reşedinţa forţată dela Doorn

Londra 11.—Agenţia Reuter află că Kaiserul Wilhelm a acceptat invitaţia baronului Heyot, de a face o vizită pe ţărmul mării, la Zandvoort.

Ex-împaratul va fi însoţit de soţia sa prinţesa Hermina.

Pentru această călătorie, Kaiserul a obţinut permisiunea guvernului olandez.

Şi este întâia oară când ex-împaratul german părăseşte domiciliul forţat dela Doorn.

Ştiri externe

Raporturile diplomatice
ruso-chineze

Moscova 11.— Din Nanking se anunţă că guvernul chinez a hotărît să restabilească raporturi diplomatice normale cu Rusia sovietică.

Frământările din Germania

Berlin 11. — Cercurile politice germane discută cu viu interes audienţa comună la preşedintele Hindenburg, cerută de prim-miniştrii Bavariei, Badenului şi Wurtenbergului.

Statele din Sud sânt îngrijorate de atitudinea cancelarului von Papen care vrea să le trimită comisari ai guvernului central; Statele din Sud nu admit o modificare a constituţiei dela Weimar.

Sinuciderea unei aviatoare

Paris 11.— Asupra morţii celebrei aviatoare Lena Bernstein, se anunţă următoarele:

Aviatoarea ceruse permisiunea să zboare peste oaza Biskra (Africa de nord); dar ... i s'a ingăduit, pentru a se evita un eventual accident.

Aparatul i-a fost sechestrat.

Lena Bernştein s'a sustras supravegherei, a fugit în oază şi acolo s'a sinucis, înghiţând câteva pastile de gardenal.

O explozie în Bucureşti
Doi răniţi

Bucureşti 11 — La atelierul de ţesătorie al d-lui August Ianoze, din str. Barierei 36, au explodat două bidoane cu benzină, provocând incendiu.

Flăcările au cuprins pe d. locotenent Paul Sebastian fiul vitreg al proprietarului. Ofiţerul a fugit în curte.

I-a sărit în ajutor d-na Ema Puşoianu (în etate de 44 ani) care a smuls hainele de pe ofiţer. S'a ales însă şi dânsa cu arsuri grave.

Ambii răniţi au fost transportaţi la spital.

x Azi după amează se întruneşte la primărie consiliul de higienă al oraşului, sub preşedinţia d-lui primar P. Bogdan.

Ştiri poliţieneşti

O fetiţă răpită din Pd.-Iloaei
şi adusă la Iaşi
Isprava unui om beat

Fetiţa Luţa Vasile Anghel din Podu-Iloaei, în vârstă de 9 ani, stătea eri în faţa casei părinteşti. Deodată s'a oprit o căruţă, lângă dânsa şi un om beat a invitat-o s'o plimbe. Luţa s'a suit în căruţă şi necunoscutul a dat bici cailor.

Vreme îndelungată s'au plimbat aşa... până au ajuns la Iaşi. Aici necunoscutul, revenindu-şi din beţie, şi-a dat seama că a răpit copila.

Temându-se de consecinţe, a coborât fetiţa în str. Sf. Andrei, i-a spus să-l aştepte, iar dânsul şi-a continuat drumul. Fetiţa a rătăcit multă vreme pe stradă până a fost găsită de un gardist care a dus-o la comisia I-a unde d. Mircescu şeful circumscripţiei, face cercetări.

Un soldat îşi caută nevasta

Ilie Stratan, agricultor din Pinteşti de jos-Suceava, venind în concediu dela militărie, s'a îndrăgostit de Ioana Dan din acelaş sat. După câteva zile de dragoste Stratan a cerut mâna iubitei şi s'a făcut nuntă mare.

Cinci săptămâni după nuntă, Ilie Stratan s'a întors la oaste. Revenind după câtva timp iarăşi în congediu, a constatat că.. i-a dispărut nevasta.

A început s'o caute peste tot şi a aflat că s'a adăpostit în Iaşi unde e servitoare. Ea a fost pusă în urmărire. D-nii comisar Filon şi Păun fac cercetări.

Un bordel clandestin în str. Petru Rareş

D. chestor Arthur Cristea a fost sezisat azi dimineaţă de numeroase plângeri venite din partea locuitorilor din str. Petru Rareş, între care şi a d-lui controlor C. F. R,, Guţu. Ei arată că la casa cu nr. 2, funcţionează un bordel clandestin.

Noaptea locuitorii sunt acostaţi de prostituate şi elemente rele; furturile s'au înmulţit iar proprietarii se plâng că nimeni nu vrea să închirieze case în preajma bordelului. D. chestor Cristea secondat de d. Gane şeful circ. I-a, au început personal cercetări.

Excrocherie

D. Gr. Gr. Iamandi asistent la facultatea de medicină, a reclamat parchetului pe Conezinschi Eduard din str. Spinţi No. 1 şi Cristea Nicolai din Copou.

Aceştia sunt acuzaţi că dându-se drept zidari, au primit o lucrare dela d-sa. După ce li s'a dat 13.000 lei, ei au dispărut cu banii. D. comisar Filon cercetează cazul.

— D. ajutor de primar H. Ştein a reclamat poliţiei că şoferul său C. Balu a dispărut din serviciu, furându-i 500 lei.

Nemulţumit numai cu atâta, s'a dus în oraş şi a făcut cumpărături în contul d-lui Ştein, pentru sume destul de mari.

*

Diverse — Poliţia cercetează pe individul Fantaze Chirica din str. Zugravi Nr. 78, care a rănit cu o daltă pe Mihai Florea în cârciuma Feldman din str. Păcurari.

— In dreptul bereriei Luther un pungaş de buzunare a furat d-lui Marcu Streider din str. Alexandri Nr. 8, suma de 25000. lei. Sorin

x **Laboratorul de Analize chimice şi Microscopice** Dr. **Rătianu** autorizat de Ministerul Sănătăţei Publice, execută analize complecte de urini, spute, secreţiuni etc. precum şi or ce analize ce interesează Industria, Comerţul şi Higiena alimentiară. Iaşi Cuza-Vodă 48 4

INFORMAŢIUNI

x *Un grup de profesori universitari a insistat pe lângă d. rector P. Bogdan, de a primi să candideze pentru locul de senator al universităţii ieşene.*

Se afirmă că d. Bogdan a primit să-şi pună candidatura.

x **Convocarea lupiştilor.** — Membrii organizaţiei ţărăneşti (lupiste) au fost convocaţi pentru mâne Duminecă, ora 11 dimineaţă, la clubul central din str. Lăpuşneanu.

Se vor fixa candidaturile în alegeri.

La şedinţa de aseară a clubului, a asistat şi d. Ţocu, muncitor din Fălciu, care a făcut o pitorească expunere asupra situaţiei, arătând că ţărănimea Fălciului e unită toată în jurul d-lui dr. Lupu şi-i asigură reuşită listei intregi în alegeri.

x **In sala „Ileana" a librăriei „Cartea Românească" din strada Lăpuşneanu, obţine un meritat succes expoziţia de desemne în peniţă şi gravuri, a principelui Henry Ghica.**

x **Toate probele de apă luate** (după ultima clorinare a apei), de către serviciul sanitar al oraşului, **au dat rezultate favorabile.** Apa a fost găsită potabilă din punct de vedere bacteriologic.

Numai la fabricele de apă gazoasă Şmilovici din str. Sf. Andrei 54 şi Antonier din Socola 30, apa din rezervoare a fost găsită infectată. D. dr. Bulău, a ordonat imediat măsuri.

x **Nevoile sanitare ale Iaşului.**—D. dr. Bulău a fost chemat telegrafic de Ministerul Sănătăţii, pentru a face un raport detaliat asupra situaţiei sanitare a Iaşului, în legătură cu chestia apei şi a arăta nevoile urgente ale tuturor instituţiilor dependinte de serviciul sanitar.

D-sa va insista, în audienţa pe care o va avea la d. D. R. Ioaniţescu, ministrul muncii şi al sănătăţii, asupra necesităţii căpătării unei cât mai mari subvenţii pentru coloniile estivale de mare şi munte.

D. dr. Bulău, fiind reţinut de Consiliul de Higienă de azi după amează, va pleca mâine seara la Bucureşti.

x **La spitalul de izolare** — Pe ziua de eri s'au declarat patru cazuri noi de tuberculoză pulmonară care au fost internate în spitalul „Izolarea".

Numărul total al bolnavilor de tuberculoză, este de 26.

Malaria este în descreştere. Toţi bolnavii s'au vindecat şi au părăsit spitalul. Un singur caz se mai află, din str. Zugravi 59 Scarlatina numără in oraş 12 bolnavi, dintre care ultimul este din str. Cuza Vodă 73. S'a mai declarat un caz de erizipel în str. Mih. Kogălniceanu.

x *Societatea „Salvarea"* a organizat pentru mâine Duminică 12 Iunie, o cheţă pe străzi.

Avându-se in vedere că această societate este de o atât de mare utilitate publică, neprimind nici o subvenţie dela vr'un minister şi fiind întreţinută exclusiv de către cetăţeni, publicul este rugat să-şi dea obolul cu bunăvoinţă.

x Peste câteva zile actuala comisie interimară din Podul-Iloaiei, va fi dizolvată.

Se dă ca sigur că noua comisie interimară ce se va instala Marţi sau Mercuri, va avea în frunte pe fostul primar d. Ioan Tudose.

DE VÂNZARE un imobil în strada Lascar Catargiu No. 27.

ORA 3

D. Vaida garantează libertatea alegerilor
Chestiunea salariilor — Dizolvarea parlamentului
Importante declaraţii ale primului ministru

Buc. 11—D. Vaida a convocat astăzi pe ziaristii români şi străini, cărora le-a făcut următoarele declaraţii:

„Trebue să accentuez că nu mă găsesc la putere ca reprezintant al partidului naţional-ţărănesc.

Guvernul îşi va da silinţa să facă abstracţie că membrii lui sânt naţional-ţărănişti.

„Am un mandat strict limitat. Corpul electoral se va putea manifesta în deplină libertate, iar după formaţiunea noului Camere, Regele va da ţării viitorul guvern.

„Partidul naţional-ţărănesc a oferit concursul său pentru orce fel de guvern de concentrare. Cum însă un asemenea cabinet nu s'a putut face, a rămas ca după alegeri să se alcătuească guvernul constituţional.

„Am în buzunar decretul de dizolvare a Parlamentului. Dacă dizolvarea şi fixarea noilor alegeri a întârziat, faptul se datoreşte unor motive de ordin tehnic, căci abea acum o jumătate de ceas am complectat lista prefecţilor din toată ţara".

*

„In ce priveşte plata salariilor—a continuat primul-ministru—guvernul va aranja restanţele şi lefurile şi pensiile pentru Iunie şi Iulie. Apoi vom vedea ce va fi. Grija va reveni guvernului care va urma.

„In orce caz, în şase săptămâni sau două luni nu se poate soluţiona o situaţie financiară atât de complicată.

*

„Garantez însă—a încheiat d. Vaida — libertatea alegerilor. Alegerile prezidate de mine vor fi mai libere decât cele ce eventual ar fi fost conduse de un guvern de funcţionari sau de ofiţeri de rezervă.

Sânt conştient că pun în joc toată reputaţia mea şi guvernul partidului naţ.-ţărănesc".

O CONFERINŢA INTERNAŢIONALA
pentru stăvilirea înarmărilor

Londra 11 — D-nii Macdonald şi John Simon, primul ministru şi ministrul de externe a Angliei, au plecat la Paris, unde se vor întâlni cu d. Herriot, şeful guvernului francez.

De comun acord vor pregăti o nouă şi importantă conferinţă internaţională, pentru a se opri sporirea înarmărilor.

INFORMAŢIUNI

x Dacă aveţi o instalaţie de baie la domiciliu profitaţi de ea a vă îngriji sănătatea prin băile medicamentoase ce le puteţi face cu tot confortul şi fără multă cheltueală. Se ştie că de ani de zile mii de bolnavi s'au vindecat de reumatism cu Sarea de Iod de Bazna care se găseşte de vânzare în pachete de 1 kg. şi 5 kgr.

x D. dr. D. Goldstein, stabilindu-se în Iaşi, consultă zilnic str. Tataraş 35

LA CULCARE
TESTA
RĂCELI GRIPPA
migrene neoralgii

TEATRUL NAŢIONAL
„Revue des danses"
jucată de d-şoare şi domni din societate, elevele d-nei Ing. Comănescu.

Ultimele 2 zile
la Cinema GHETZER
Secretul lui Budha
(In ghiara morţei)
Opera completă 24 acte
Mister ! fachirism ! senzaţii ! şi aventuri extra-ordinare.

DOCTORUL
V. A. Berghiner
Fost intern şi Asistent Universitar, — 17 ani de practică —
str. Seulescu No. 2
în faţa Hotelului Schiller
consultă :
PENTRU BOLI INTERNE şi BOLI DE FEMEI
zilnic între 8—12 şi 2—6

VÂNZAREA automobilului ce urmează a se face în ziua de 13 Iunie 1932 ora 10 a. m. la pretenţia Soc. Mo'dova Comercială conform ordonanţei publicată în ziarul Lumea din 3 Iunie a. c. se va efectua în aceiaş zi, aceiaş oră în str. Lăpuşneanu No. 31 garajul Soc. Moldova Comercială.

Cumpăraţi covoare persane din depozitul „TEBRIZ"
Strada Stroescu No. 16

Fermecătoarea
BRIGITTE HELM
în Giganticul film de aviaţie
GLORIA
Roman de dragoste
Cea mai îndrăzneaţă traversare a Atlanticului cu
Gustav Frölich
Realizare Monumentală ! Lux... Fast ...

MISTER !...
dela început până la sfîrşit
Pasionant dela prima scenă!
Extra-ordinară încordare !
Mai bun decât cel mai senzaţional roman poliţist de EDGAR WALLACE va fi filmu
Cine este Denunţătorul?
După romanul poliţist a celui mai cetit romancier englez EDGAR WALLACE
De Luni 13 Iunie la TRIANON

ANUL XXVIII No. 7535

3 LEI EXEMPLARUL

MARȚI 14 IUNIE 1932

ABONAMENTE

Lei 1000

IAȘ

PINIA

ZIAR POLITIC COTIDIAN

ANUNCIURI
se primesc la toate
AGENȚIILE DE PUBLICITATE
și la
ADMINISTRAȚIA ZIARULUI
Iași. — Strada Lăpușneanu 37

Telefoane: Redacția 391, Administrația 394, Serviciul de noapte 367

Fundațiunea „Regele Ferdinand I"
Bucureşti
Str. Ştirbei Vodă 3
(Adm. Dom. Coroanei)

LEGEA ŞI JUSTIŢIA
INLĂTURATE
In beneficiul politicianilor, delicvenți de drept comun
Uluitoarea destăinuire a d-lui N. Iorga

Indată ce s'a alcătuit guvernul Vaida, au pornit atacuri înverşunate din partea d-lui N. Iorga. Fostul prim-ministru a reamintit malversaţiunile din guvernarea anterioară a naţional-ţărăniştilor, pronunţând des numele — devenit celebru — al d lui Romulus Boilă.

Unele ziare au pus atunci, d-lui Iorga, întrebarea firească: dece n'a urmărit d-sa, când era şef de guvern, pe autorii ardeleni ai delictelor imputate astăzi? Şi mai cu seamă, de ce n'a lămurit, pe cale judiciară, cazul palpitant al d-lui Boilă.

La această întrebare, d. Iorga a dat prompt, un răspuns senzaţional. Iată-l, luat textual după „Neamul Românesc":

„Se răspunde cu toată sinceritatea: Fiindcă d. N. Iorga, care a declarat doar: „eu nu sunt eu", a lucrat dureros sub condiţii inevitabile cari se vor cunoaşte încetul cu încetul şi dintre cari una era: a nu se atinge pentru nimic, de nimeni din Ardeal.

„Acelaş e motivul pentru care acţiunea răposatului Hamangiu, mort şi de desgust, a fost oprită în cazul Boilă".

*

E într'adevăr fantastică această mărturisire!

S'a creiat aşa dar, pentru politicianul ardelean, o situaţie specială de privilegiu în faţa codului penal. Acest fericit soi de om public capătă... avantajul, de a lucra ca un borfaş, comiţând delicte de drept comun, fără a fi supărat de organele represive, ci rămânând deasupra legilor.

Asemenea comandament uluitor trebue să se fi impus — în împrejurări obscure — de o forţă irezistibilă, dacă au trebuit să tacă şi să se supună ministrul justiţiei şi primul-ministru al ţării.

Iar voi muncitori naivi sau şcolari necopţi în idealismul vostru, care suferiţi atâta prigoană pentru un fleac de manifest „subversiv" care vă trece prin mână; — voi oameni din popor caregreşiţi uneori, poate constrânşi de sărăcie, — voi toţi cei loviţi prea aspru de legi şi autorităţi, — **ce spuneţi când vedeţi că politicianii au un drept consfinţit, să jefuească obştea, fără stavilă, fără pedeapsă, ci tocmai perindându-se automatic la beneficiu şi onoruri?**

In definitiv, dece privilegiul acesta numai pentru ardelenii d-lui Boilă? Dece să n'aibă drept egal şi politicianii din Bucovina şi Basarabia? Şi apoi, întrucât ar rămâne mai prejos paraziţii politici din regatul vechi? Toată politicăria din România Mare întăreşte obiceiul vechi de a „lucra" mai presus de lege, lăsând sancţiunile numai pentru norodul cel prost...

*

Dezvăluirea aceasta extraordinară, a d-lui Iorga, — extraordinară, nu ca lucru în sine, fiindcă ţara a cunoscut păcatul vechi; însă ca sistem nou, de dogmă generală şi obligatorie, — dezvăluirea aceasta trebue dusă până la capăt şi lămurită în toate ascunzişurile ei.

D. Iorga, dacă a avut slăbiciunea să primească asemenea obligaţii imorale şi anti-legale, în oficiul său de prim-ministru, — şi-ar răscumpăra greşala dacă ar da acum pe faţă toată maşinaţiunea regimului ocult de disoluţie morală în ţara românească. Dealtfel, d. Iorga şi a luat răspundere şi obligaţie prin începutul d sale de destăinuiri. Aşteptăm continuarea.

C. R. Ghiulea

ANOMALIA
DE LA RADIO
Sisteme balcanice, contra abonaţilor

La serviciul de Radio a Peteteului nostru s'au luat o serie de măsuri care, în loc să ajute la desvoltarea radiofoniei la noi în ţară, fac din contra ca şi acei care şi-au instalat radio, cu toate greutăţile zilei de azi, — să se desguste şi să înapoieze aparatele la magazinele respective.

Un mare număr de abonaţi după ce au îndeplinit toate formele cerute de regulament şi au plătit taxele respective, au obţinut autorizaţia de rigoare. La al doilea termen de plată, unii, fie din neglijenţă, alţii din cauza greutăţilor zilei, au întârziat cu plata abonamentului.

Domnii de la radio în loc să dea avertisment sau în loc de a percepe o oarecare dobândă (ca la fisc), găsesc că trebue să procedeze mai drastic. Şi după o trecere de numai 15 zile, aplică o amendă egală cu taxa pe jumătate an, (de 300 lei); în plus, impun din nou la taxa de 200 lei „pentru verificare" şi cer scoaterea unei noi autorizaţii, socotind cea veche ca anulată.

Neachitându-se aceste taxe, ţi se confiscă aparatul! Astea pentru că ai întârziat cu achitarea unei sumi de 300 lei pentru reglementarele 15 zile.

Dar curiozităţile Serviciului de Radio nu se termină aci. La Iaşi fiind un foarte mare număr de abonaţi în situaţia de mai sus, au intervenit prin Direcţia locală ca să li se anuleze amenzile şi în schimb să se pună de acord cu toate taxele restante.

Direcţiunea din Bucureşti a admis această cerere printr'o adresă în regulă, trimisă la P. T. T. Iaşi.

După ce majoritatea abonaţilor s'a conformat achitând taxele de abonament, — după trecere de vre-o două luni, Direcţia Generală revine şi cere să li se aplice şi amenzile respective şi taxele „de verificare" şi anularea autorizaţiei etc. etc.

Adică... au fost traşi pe sfoară!

. . . . . .

Asta se chiamă „încurajarea radiofoniei" în România!...

J.

Aviatoarea Earhart
a venit în Europa fără bani

Am relatat zborul strălucit peste Atlantic al aviatoarei Earhart. Intervievată de numeroase ziare, ea a făcut declaraţii interesante:

„Mă întrebaţi dacă am avut de luptat cu vânturile, cu ceaţa? Asta nu-i nimic. Acum am de luptat cu ceva mai teribil, cu... lipsa de bani. Fiindcă, să vedeţi, când am pornit cu avionul peste ocean am uitat cu desăvârşire că voiu avea nevoie de parale. Noroc că'n ultimul moment, soţul meu mi-a întins o bancnotă de... 20 dolari! Era un gest foarte frumos din partea lui, nu-i aşa? Acum i-am telegrafiat să-mi trimită imediat o sumă importantă, ca să-mi achit datoriile. Am contractat diferite împrumuturi şi am petrecut la tot felul de banchete. Ah, banchetele astea în onoarea mea au fost o adevărată salvare pentru starea mea financiară!.."

Aviatoarea Earhart e o fire sinceră, un temperament vesel. Ea râde tot timpul şi cucereşte imediat simpatie prin acest fel dea fi.

ŞTIRI POLITICE

In legătură cu versiunea reîntregirii partidului liberal, a survenit un fapt interesant. D-nii Dinu Brăteanu şi Bebe Brătianu au publicat o scrisoare, în care arată că dacă d. Gh. Brătianu doreşte să revie în partid, trebuie să se adreseze şefului liberalilor, adecă d-lui Duca.

Pe de altă parte d. Gh. Brătianu a dat un comunicat, prin care declară că propunerea de reîntregire a venit din tabăra ducistă. Precum se vede, în calea împăcării liberale, au intervenit noui şi grele obstacole.

*

D. mareşal Averescu a adresat şefilor de partide o scrisoare publică, prin care cere formarea unui front unic al opoziţiei. Realizarea acestei propuneri e privită însă cu pesimism în cercurile politice respective.

PROCESUL UNUI ODIOS ATENTATOR

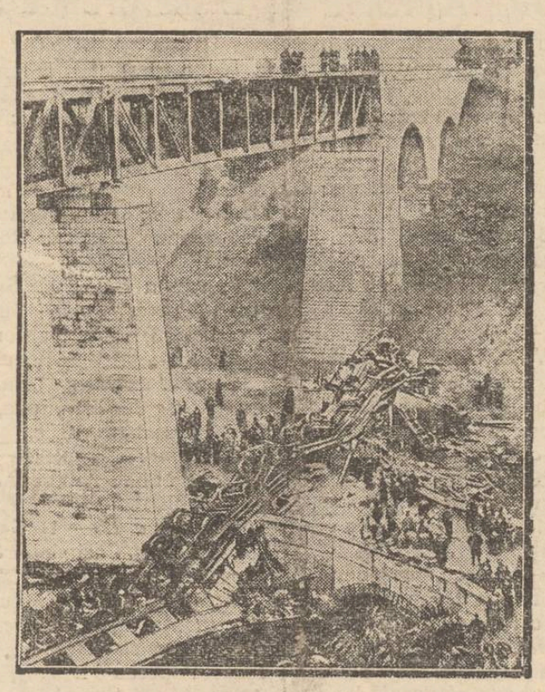

Peste câteva zile incepe la Viena procesul faimosului atentator Silvester Matuschka (în clişeu).

Cititorii îşi amintesc desigur de odioasele atentate pe care acesta le-a comis împotriva unor trenuri pline cu pasageri la Bia-Torbăgy (Ungaria) şi la Anzbach (Austria).

Fotografia noastră prezintă aspectul sinistru dela Bia-Torbagy, imediat după săvârsirea atentatului.

O DRAMĂ IMPRESIONANTĂ
UN COPIL RĂPIT DE UN VULTUR

O dramă impresionantă s'a petrecut în satul Yrenamdalen din Norvegia.

Un vultur puternic s'a lăsat în curtea familiei Edderjsen, unde se juca o fetiţă de 3 ani. Pasărea a prins copila în ghiare şi a pornit în zbor. Mama fetiţei care a fost martora acestei scene, a început să ţipe disperată.

Imediat o echipă de vânători a pornit în urmărirea vulturului. Şi după nouă ceasuri de cercetări, copila a putut fi găsită pe o stâncă. Fetiţa s'a ales numai cu câteva răni uşoare.

In schimb mama, cuprinsă de un şoc nervos, şi-a pierdut facultăţile mintale. Ea a fost internată într'o casă de sănătate, unde a fost dusă şi copila, pentru a se dovedi mamei că fetiţa a rămas în viaţă şi a încerca astfel vindecarea nefericitei femei.

Dovada supremă a crizei!
Parlamentari americani vin cu mâncare de acasă

Un ziar din Washington, subt titlul „Dovada supremă a crizei", publică următoarele:

Bufetul parlamentului va fi nevoit probabil să se închidă, fiindcă patronul înregistrează serioase deficite. Numai un număr restrâns de parlamentari mai frecventează bufetul. Cei mai mulţi însă se resemnează! Iar unii, mai practici, îşi aduc mâncare de acasă. Astfel au putut fi văzuţi mai mulţi parlamentari americani, venind la şedinţe cu tartine şi covrigi în buzunare.

In schimb la noi, oricât de aprigă ar fi criza, bufetul parlamentului a mai rămas încă una din cele mai bune afaceri.

DIN TOATA LUMEA

400.000 lei pentru o muscă. —Un proces interesant s'a terminat zilele trecute la Berlin, între actorul Wakner şi restauratorul Ascher. Procesul a durat aproape doi ani şi a început dela o nimica toată.

Actorul se afla în restaurantul lui Ascher, unde a comandat o bere. Când chelnerul a adus halba, clientul a constatat că'n spuma paharului se află o muscă. De aici discuţii cu patronul, scandal şi proces.

Judecătorii diferitelor instanţe neputând găsi indicii precise asupra felului cum a ajuns insecta în pahar, n'au putut stabili vinovăţia birtaşului şi în consecinţă au clasat cazul. Interesant este însă că în intervalul de doi ani, cât a ţinut procesul, reclamantul şi pârâtul au cheltuit cu judecata zece mii mărci, ceiace înseamnă 400 mii lei pentru o muscă. Sau mai exact, pentru o ambiţie vană...

*

Trucul unui contribuabil. — Fiscul e pretutindeni la fel. Şi întâmplarea ce urmează confirmă deplin această constatare:

Un anume Johann Kranz din Eisenau (Austria) era urmărit de perceptori pentru plata impozitelor. Bietul contribuabil a cerut păsuiri şi reduceri, dar toate rugăminţile au rămas zadarnice. Atunci Kranz a recurs la un truc.

Pe poarta casei sale contribuabilul a lipit un afiş care înştiinţa: „Nu intraţi. Boală molipsitoare". In faţa acestui anunţ, agenţii fiscului se opreau la poartă. Şi astfel timp de câteva săptămâni, cetăţeanul respectiv a scăpat de pacostea impozitelor. In cele din urmă însă s'a aflat şiretlicul, aşa încât acum se iveşte din nou pentru contribuabilul în cauză perspectiva darabanei...

O rochie pe zi. —Ziarele americane relatează un răsunător interesant. La 1 Iunie 1931, actriţa de varieteu Ditta Ellyss a pus prinsoare cu o colegă dela alt teatru că timp de un an îşi va face în fiecare zi câte o rochie. Cine va pierde va trebui să plătească 10.000 dolari.

La 1 Iunie crt. s'a împlinit anul şi actriţa Ellyss a câştigat pariul. Ea a putut dovedi că în intervalul de un an şi-a confecţionat 366 rochii, îmbrăcând în fiecare zi altă toaletă. In consecinţă ea a primit suma de zece mii dolari (un milion 600 mii lei). Dar pentru colecţia de rochii a cheltuit aproape 20.000 dolari (adecă peste trei milioane lei).

Prin urmare, răsunătorul n'a avut decât un succes... moral, plus reclama atât de utilă pentru o actriţă!..

*

Când primarul e nudist!.. — Cazul s'a întâmplat în localitatea Ladames din Spania.

Primarul de acolo a fost văzut făcând baie în trupul gol într'un basin din mijlocul oraşului. S'a adunat un public numeros, care a făcut primarului o manifestaţie ostilă, întrucât în acel basin persoanele nu intrau de cât în costume de baie. S'a aflat mai târziu însă că demnitarul aderase la clubul nudiştilor şi că „spectacolul" în cauză era făcut pentru propagandă.

Rezultatul?

Demonstraţii violente la primărie şi pe străzi. Manifeste, discursuri şi chiar incidente sângeroase. In cele din urmă primarul a trebuit să demisioneze şi astfel oraşul s'a liniştit. Se poate spune că demnitarul intrase într'adevăr la apă!..

VATRA IEŞANILOR

de *Arhimandritul Scriban*
profesor universitar

M'am trezit şi eu cu o poftire ca să ne adunăm pentru a înfiinţa în Bucureşti „cercul ieşenilor". Adunarea s'a şi ţinut Duminică, 5 Iunie a. c., unde nu ştiu ce s'a făcut. Căci domnii cu propunerea au pus ceasul întâlnirii la 9 jum., Duminica, vremea liturghiei, (caşi cucoanele cu congresul), vreme în care nu trebuie să chemi pe oameni la alte adunări. Dar fiindcă a venit la mine om anume cu pofteale, mi-am scris alăturarea la un asemenea cerc, dar nu m'am dus. Ba am şi scris pe un colţ că întâlnirea începe urât, prin rânduirea ei la vremea slujbei.

M'am alăturat vetrei ieşănilor, pentrucă erau poftiţi şi ceice au învăţat la şcolile din Ieş. Ei da, aşa merge, că eu am învăţat 5 ani în Seminariul „Veniamin", dar că m'aş simţi şi ieşan, asta n'o pot spune.

De trăit am trăit în Ieş, afară de vremea şcoalei, dar nu prea mult. Până atunci, eu îmi legasem simţirea de alt oraş, de care mă simt legat până azi şi, cât îmi stă acela înainte, nu mă pot numi ieşan.

E adevărat, neamul nostru a poposit şi a hălăduit mult în Ieş, de pe la 1830. Noi am împlinit suta de ani de când ne aflăm în capitala Moldovei. Suntem acum acolo în a patra generaţiune. Dar dacă nu mi-am făcut copilăria acolo, dacă n'am putut prinde graiul ieşănilor, dacă şi până acuma îl mai cârâi câteodată (de altfel, caşi pe al muntenilor, pe care nici nu-l vorbesc, nici nu-l scriu), de ce să-mi zic ieşan?

Eu sunt gălăţean, mă simt omul apelor, imi place umblarea prin ţinuturile cu ape, citesc cite găsesc despre ele. Dunăre, deltă, baltă, Brăila, călătorie cu vaporul, astea îmi stau totdeauna la inimă.

Tatăl meu n'a suferit niciodată Galaţul. Ura grozav lumea negustorilor şi, când a ieşit la pensie, s'a şi lepădat iute de el. Toată viaţa a tânjit după Ieş şi în el a şi murit în 1912. El era omul ţinuturilor Moldovei de sus. De aceia a şi scris „O noapte pe ruinele Sucevei", „O noapte pe ruinele Hotinului", poeme de care scrie *A. D. Xenopol* în Istoria lui Cuza.

Unde a trăit în copilărie şi în tinereţă, acolo i-a rămas inima.

Noi n'am putut urâ Galaţul, dimpotrivă; cât despre Ieş, cât este el de luminat faţă de Galaţi, noi l-am socotit mai înapoiat, în ce priveşte lustrul social. Că e aşa, că nu e aşa, că tot ţiganul îşi laudă ciocanul, — o fi; dar ca impresiune, noi îi vedem pe gălăţeni ca oameni mai subţiri, mai de lume, prin legăturile cu alţii.

Ieşănii ne păreau mai înfundaţi între ei, mai străini de întâlnirile cu oameni de peste mări şi ţări. Alăturea de câţiva oameni de carte, de foiala în jurul universităţii, încolo pe ieşani îi vedem mult mai puţin roşi de umblatul cu lumea. De aceia îi socoteam mai înapoiaţi.

Şi oraşul, oricât are Ieşul aşezarea minunată şi priveliştea măreaţă, când vii în el pe înserate sau când îl părăseşti cu trenul, nu ni se părea grozav, privit de aproape înăuntru. Nu am fi schimbat de loc frumoasa Grădină Publică a Galaţului, cu privirea spre Braţeş şi Dunăre, pe Copoul ieşănilor.

E adevărat că Grădina Publică de azi nu mai este ce era în copilăria mea, cu marile basinuri cu apă şi lebede, cu copacii înalţi şi falnici, sub care găseai o umbră deasă şi răcoroasă. Eh! când îmi pregăteam acolo examenul de latină, pentru clasa 3 a seminariului, după gramatica lui **St.** Vârgolici dela Ieş!

Vremuri şi locuri care-mi stau cu duioşie în suflet şi pentru care eu mă simt legat tot de oraşul copilăriei mele.

(Continuarea în pagina II-a)

Criză, totuşi... se cheltueşte!
Dar se sacrifică mereu interesele Iaşului

Am cetit într'un număr recent al ziarului „Argus", câteva spicuiri ale d-lui T. Pisani, relativ la bugetul aşa zis „de mizerie" al ţării noastre; din care se relevă că la unele instituţii nu numai că nu s'au făcut reduceri, dar din contra, dacă nu s'au adăugat chiar cheltueli noui, s'au menţinut cel puţin cele din 1930.

Intre primele exemple date de d-l Pisani, găsim cele două Academii de agricultură din Bucureşti şi Cluj, şi insistă d-sa, mai mult asupra celei dela Herăstrău (Bucureşti) arătând că sunt acolo vreo 20 de profesori, 11 conferenţiari, 21 asistenţi, vreo 15 preparatori şi laboranţi şi vreo 30 cu funcţiuni administrative, pentru cari se cheltuesc câteva zeci de milioane anual.

Citind acestea, ne reamintim de o manifestaţie paşnică de oameni necăjiţi, când mai deăunăzi, studenţii dela Secţia Agricolă a Universităţii din Iaşi, aduceau la cunoştinţa publicului că li s'au redus cele câteva sute de mii de lei, din cari se întreţinea Secţia, în timp ce la Academia din Bucureşti, se vorbea tot de zeci de milioane.

Cu toate că marea importanţă a unui centru de cultură agricolă superioară, în jumătatea din nord-estul ţării, la Iaşi, necesită o atenţie tot atât de mare ca şi celelalte centre de acest fel, totuşi nimeni n'ar dori ca să se facă atât de mari cheltueli, din cari majoritatea sunt chiar inutile, decât atenţia de care merită Secţia Agricolă a Universităţii din Iaşi.

Pe când la Bucureşti sunt chiar câte 2 profesori la o catedră, la Iaşi avem 1 profesor la 2 şi chiar 3 catedre, şi nici armata aceia de asistenţi dela Bucureşti nu există, căci la Iaşi sunt numai 3. Agricultura constituind punctul vital al economiei noastre naţionale, ar fi foarte necesar, ca cheltuelile ce se fac cu îndrumările, cercetările şi studiile, să se facă ceva mai proporţional cu valoarea producţiei.

In ce priveşte Secţia Agricolă dela Universitatea din Iaşi, a dat şi dă exemplul cel mai frumos pentru această situaţie, cu toate că numărul studenţilor e îndoit ca al celor dela Herăstrău sau Cluj; şi acest exemplu constă în neinsemnata sumă ce cheltueşte cu întreţinerea ei.

Şi perzistă încă, svonul desfiinţării acestei secţii, fiind socotită ca o povară pentru bugetul statului; dar o povară numai de câteva sute de mii de lei, pe lângă alta de câteva zeci de milioane, e cu totul neinsemnată; şi în plus, predomină importanţa incontestabilă a acestei instituţii. Viitorii agricultori şi îndrumători ai plugarilor, care astă-zi studiază la Iaşi, lipsiţi de confortul luxos de specialitate, ca cel dela Academia dela Herăstrău, nu cer tratament egal, — căci ţara trece prin grele situaţii, — ci *socoteli mai echilibrate*, având în vedere importanţa instituţiei de aici, care dă rezultate poate chiar mult mai bune decât cele două instituţii similare dela Bucureşti şi Cluj.

Să sperăm că guvernul nou, care va căpăta încrederea Regelui, Primul Agricultor al Ţării, va pune capăt multor stări de lucruri ce dezorientează complect pe cei ce privesc mai aprofundat.

Pompiliu Şt. Ionescu

la 21 şi 22 lunie
se face Tragerea Clasei 3-a
la LOTERIA DE STAT

Câştiguri la această Clasă 12.465.000 lei
Cumpărând acum lozul, jucătorul cuminte ştie că şi-l iefteneşte pe cel dela Clasa 5-a, la care tot Românul trebuie să joace, fiindcă atunci se împart cele 30.000 câştiguri
în valoare totală de 195.870.000 lei

Marele Hotel Traian
Băile Vatra-Dornei
80 camere. Oferă vizitatorilor, din cauza crizei, camere cu 80--100 lei zilnic.
Deasemenea, oferă şi **pensiune completă** cu preţuri **foarte reduse.**
DIRECŢIUNEA

Evitaţi intermediari !
Cumpăraţi direct dela **PRIMA SURSĂ** cu preţurile originale ale făbricilor:
Covoare casnice, preşuri şi carpete de iută, împrimate Kelim şi velour *în toate calităţile şi mărimele*, perdele în toate genurile, mileuri, şervete şi cămăşi de noapte brodate.
Ţesături de artă, **garnituri complecte** în gobelinuri, **feţe de mese, cuverturi, peretiere** perdele, stofe de mobile, divaniere şi fanteziuri de salon în mătasă, iută, bumbac şi pluş
„DEPOZITUL GENERAL al făbricilor textile din Cisnădie—Sibiu"
Reprezentant MAURICE FELIX
Iaşi, Str. Ştefan cel Mare 41 (vis-a-vis de Mitropolie)

CU **BAIADERA**
PUTEŢI VOPSI SINGUR IN CASA LANA - BUMBAC ŞI MATASE

Crema Mony este cea mai fină marca pentru înfrumuseţarea feţei.
Crema Mony este secretul Doamnelor frumoase
Crema Mony este preparată din substanţe inalterabile şi nevătămătoare.
Crema Mony întinereşte pielea dându-i un aspect proaspăt şi catifelat.
Crema Mony se întrebuinţează cu mare succes contra pistruilor, petelor de ficat, sarcini, bubuliţe, coşuri, erupţiuni şi crăpături ale pielei şi a buzelor provenite din vânt sau orice cauze; asigură în scurt timp efectul dorit.
Depozit general : Farmacia Curţei Regale FRAŢII Dr. KONYA

S'A REDESCHIS
renumitul local
„Florica"
(Viaţa Lungă dela Copou)
sub direcţie nouă

Piatra dinţilor: strică mult unei feţe frumoase. Mirosul urât din gură este respingător. Ambele defecte ale frumuseţei sunt cu desăvârşire îndepărtate, deseori întrebuinţând numai o singură dată pastă de dinţi **Chlorodont**, care înviorează gura atât de minunat. Dinţii au după întrebuinţare o strălucire superbă, ca de fildeş, chiar şi pe părţile laterele, mai cu seamă dacă pasta este întrebuinţată pe **peria de dinţi Chlorodont.** Aceasta din urmă este executată special, având tăetura perilor cu totul adaptată dinţilor, dând astfel posibilitatea de a înlătura cu desăvârşire resturile de mâncare, cari putrezesc apoi în spaţiile dintre dinţi şi cari sunt cauza mirosului urât din gură. Pastă de dinţi, peria, de dinţi şi apă de gură **Chlorodont**, se pot cumpăra pretutindeni. Remiţând firmei Chlorodont S. A. R. Braşov, Ciocrac 2, acest anunţ, primiţi cu totul gratuit un tub de proba de pastă de dinţi Chlorodont. Preţul unei tub Lei 20.— şi Lei 32.—.

In curând
MARI PREMII
IN NUMERAR
Urmăriţi zilnic „OPINIA"

SOCIETATEA
„GHIAŢA"
oferă tuturor binevoitorilor o primă de lei 200
pentru orice caz în care se va preda autorităţilor poliţieneşti cei ce vor fi găsiţi întrebuinţând ghiaţă naturală
deasemenea o primă de lei 500
pentru orice transport de ghiaţă naturală surprins şi predat autorităţilor poliţieneşti.

Elevi, când daţi leză
Succesul e asigurat dacă
purtaţi încălţăminte de
cauciuc poros,
care evită transpiraţia,
CRUADRAT-RIGA

Pentru Premiile Şcolare
Se recomandă domnilor învăţători următoarele lucrări de propagandă Culturală ale D-lui *Victor Munteanu* distinsul publicist, fost inspector şi subdirector în Ministerul Instrucţiunii.
1. **Simbolul educaţiei pentru Copiii din România.**
Preţ redus 5 lei
2. **Sfaturile învăţătorului cu sătenii asupra alcoolismului (5 Conferinţi).**
Preţul redus 10 lei
Broşurile se găsesc la librăria SOCEC (Iaşi)

DUREREA de CAP
DE DINŢI şi NEVRALGIILE CELE MAI REBELE - INLATURĂ IMEDIAT
NOVAL
CEREŢI LA FARMACII CUTII ORIGINALE

Băile Oglinzi - Perla Moldovei
(JUD NEAMŢ, PRIN GARA **PAŞCANI**, REDUCERE 50% PE C. F. R.
Staţiune cu renume mondial, surse termale sulfo-saline, întrebuinţate cu succes la :
reumatisme, artritism, sciatică, nevralgii, boli de femei etc.
Băi de sare, Hydrotherapie, Inhalaţii de brad
Mari reduceri de preţuri dela 1—30 Iunie şi 15 August—15 Septembrie
Lei 6.000, pentru 1 persoană, pentru timp de 39 zile : CASA, MASA şi BĂI, inclusiv taxa de cură şi muzică
Lei 11.000, pentru două persoane (cărora li se pune la dispoziţie o cameră cu 2 paturi)
Remiteri de bani şi acreditive se fac prin „Banca Comercială" Tg. Neamţ
Muzică Militară-Jazz— Radio — Dancing-Distracţii-Excursii-Poştă-Telefon
Informaţiuni la : Administraţia Băilor Oglinzi sau Bucureşti strada G. Bossrcu No. 3

INFORMAŢIUNI

x Curtea de apel judecând Sâmbătă procesul, conform legii Mârzescu, intentat d-lui Col. Neculcea, pentru răspândirea broşurii „Camăta e un furt", a dat termen la 29 Octombrie. Precum se ştie, în primă instanţă, tribunalul Vaslui l-a condamnat pe d. Neculcea la 3 luni închisoare.

x **Au mai cerut** lichidarea judiciară cârciumarul Isidor Marcovici din şos. Păcurari 70, comerciantul Leib Moscovici din str. Cuza-Vodă 61 şi Osias Bercovici din str. Cuza-Vodă.

x Tribunalul comercial local a respins cererea de declarare în faliment a cunoscutului agricultor Berman Freitag din Iaşi.

x D. Aurel Ştefănescu, consilier agricol, a fost transferat dela Făgăraş la Iaşi.

x D. Văgăunescu, preşedintele comisiei interimare comunale din Bacău, a fost desemnat de organizaţia guvernamentală din acel oraş cap de listă pentru Cameră.

x *Propaganda electorală.* — In sala cinematografului „Stern" din Tg. Frumos a avut loc ieri o întrunire naţional-ţărănistă. D. prof. N. Costăchescu a făcut o expunere a situaţiei politice, susţinând cu numai partidul naţional-ţărănesc poate da guvernul de mâne.

Au mai vorbit d-nii prof. Râşcanu, dr. Bulău, Triandaf şi Râpeanu.

x Tribunalul a pus în libertate provizorie pe fostul şef contabil al închisorii Galata, anume Ion Zaharia.

x Tribunalul comercial local a respins cererea de declarare în faliment a cunoscutului agricultor Berman Freitag din Iaşi.

Lista premiaţilor
dela Liceul Internat

Iată tabloul elevilor premiaţi şi menţionaţi în anul şcolar 1931—1932, la liceul Internat:

Clasa I-a A. — 1. Negru Raul, 2. Pascaru Ioan, Bedreag Mircea, 3. Dobrovici Dorin, Motăş Ioan.

Menţiuni: Panaitescu Scarlat, Sadoveanu Paul şi Rosenblath Mitu.

Clasa I-a B. — 1) Sava Victor, 2) Inculeţ Ioan, Gheorghita Ştefan şi 3) Popovici Corneliu.

Menţiuni; Arbore Ioan.

Clasa II a A. — 1) Pauca Constantin, 2) Curievici Ioan, Borcea Paul şi Cechez Vasile.

Menţiuni: Manolescu Horatiu, Badicov Mihai. Arbore Adrian şi Filip Emil.

Clasa II a B.— 1) Galan Victor, 2) Budel Cazimir şi 3) Mihail Alexandru.

Menţiuni: Ştefănescu Petru, Contescu Eugen, Pavelescu Cezar, Labuşca Dumitru, Marian Ioan, Popescu Dragoş, Bogdan Alexandru şi Stroici Luca.

Clasa III-a A.— 1) Arhire Dumitru şi 2) Salceanu Ioan .

Menţiuni: Ionescu Constantin, Beligan Radu, Butoescu Mircea şi Dimoftache Nicu.

Clasa III-a B.—1) Enachescu Teodor, Bobulescu Eugen, 2) Teodorescu Mircea şi 3) Carlan Mihai.

Menţiuni: Filip Neculai, Corovaev Boris, Ion Neculai, Lax Moritz şi Anghel Vlad.

Clasa IV-a A — 1) Petrescu Octavian, 2) Andriu Vasile, Mardan Mugur, 3) Andriescu-Cale Bogdan şi Badiu Vasile.

Menţiuni: Agapi Neculai, Batchin Paul, Gora Vasile, Gurau Silviu, Burdea Marcel şi Mihailesca Gheorghe.

Clasa IV B. — 1) Cordescu Romulus, 2) Vexler Isdrail şi 3) Simionov Pavel.

Menţiuni: Leu Eugen şi Greceanu Tudor.

Clasa V a — 1) Alupei Constantin, 2) Balan Aurel, Munteanu Alexandru şi 3) Comanescu Neculai.

Menţinni: Luchian Cezar şi Craus Alexandru.

Cl. VI-a.— 1) Badarau Gheorghe ; 2) Mazilu Panaite ; 3, Grumăzescu Mircea şi Godinescu Gheorghe.

Menţiuni: Greceanu Radu, Iordăchescu Mihai, Popovici Ciril, Gafton Dumitru, Tzaicu Mircea şi Secareanu Gheorghe.

Cl. VII-a A.— 1) Manoliu Costant, 2) Ciocan Constantin şi 3) Burdea Grigore.

Menţiuni: Zosin Constantin, Dragomireschi Neculai, Secăreanu Cezar, Schirer Raul şi Tarcoleanu Ioan.

Clasa VII-a B : Ghica Leon şi Păun Constantin.

Menţiuni: Gheorghiade Gheorghe, Popovici Constantin, Gheorghiade Achil, Vânătoru Sorin şi Gheorghiu Anton.

x **Marea Kermessă** organizată de comitetul societăţii *colonia şcolară „Spiru C. Haret" din Iaşi*, care trebuia să aibe loc în **grădina Copou** în sara de 8 Iunie, din cauza timpului nefavorabil, s'a amânat pentru sara de *Luni 20 Iunie (Sf. Treime)*. Biletele vândute, sunt valabile.

Programul de activitate
al noului prefect de judeţ
Proectele d-lui V. Petrovanu

Sâmbătă s a făcut numirea d-lui prof. V. Petrovanu, ca prefect al jud. Iaşi.

Intr'o convorbire avută cu noul gospodar al judeţului d-sa ne făcut câteva declaraţii privitoare la activitatea ce o va desfăşura la prefectra judeţului.

Programul noului prefect

— „Programul nostru de administraţie — începe d. Petrovanu — este în funcţiune de situaţia financiară a judeţului pe care încă n'o cunosc. Am inceput s'o studiez.

In primul rând însă vom urmări în deaproape lucrările de definitivare a împroprietăririi, care au stagnat odată cu plecarea noastră dela conducerea judeţului.

O altă problemă ce mă preocupă este încurajarea agriculturii, operă începută de noi, dar neterminată. Impreună cu Camera de agricultură vom continua această operă, prin ajutorarea sătenilor, prin înzestrări agricole strict necesare, prin acordarea de sământă selecţionată, etc.

In ceiace priveşte şcoala rurală, voiu căuta ca ea să reintre în funcţionare normală şi să fie condusă de oameni pricepuţi şi destoinici.

In programul meu mai figurează şi o serie de măsuri de amellorare a şoselelor în limita posibilităţilor băneşti şi îngrijirea plantaţiilor făcute dela 1929 incoace".

Continuând convorbirea cu d. prefect Petrovanu, d-sa ne-a mai declarat că de mâine se vor face modificări în administraţiile comunale din judeţ, în fruntea cărora vor fi puşi oameni gospodari şi corecţi.

Achitarea salariilor

Desigur — continuă d. prefect — o chestiune de o importanţă deosebită este achitarea salariilor.

Să ştie toţi funcţionarii şi pensionarii că voiu supraveghia achitarea salariilor şi a pensiilor, aşa ca ele să nu se mai dele după favoare, ci fiecare să-şi poată primi dreptul său fără intervenţii lăturalnice".

Alte proecte

Noul prefect va continua programul din 1929, adică construirea şi înzestrarea unor noui dispensarii în acele părţi ale judeţului, unde asemenea instituţiuni nu există.

Terminând, d. Petrovanu ne asigură o supraveghere serioasă a ordinei publice, pentru a stăvili curentele extremiste. C. V.

INFORMAŢIUNI

x Acum câţiva ani, d. Ovidiu Măcelaru, şeful inspectoratului de Siguranţă Iaşi, d. Gr. Botez, şeful poliţiei judiciare a inspectoratului şi d. Gh. Leahu, avocat, şeful serviciului de Siguranţă al acestui inspectorat, au reuşit să descopere un periculos traficant de stupefiante, anume Smucler, la care au confiscat două cufere cu stupefiante.

Pentru această descoperire, după mai mulţi ani, d-nii Măcelaru, Leahu şi Grig. Botez, au primit zilele trecute o surpriză : medalia „Meritul Sanitar" cl. I-a.

E o mică recompensă întârziată.

x După o lungă deliberare, tribunalul secţia I, a admis Sâmbătă seara probatoriul cu martori cerut de foştii conducători ai băncii Marmorosch-Blank din localitate, anume d-nii Grosu, Zingher şi Simionescu, daţi în judecată pentru abuz de încredere de d. av. Carol Diamant.

Procesul a fost amânat pentru 18 Octombrie.

x D. Pieptu A. Neculai a fost declarat licenţiat al facultăţei juridice din Iaşi.

x Consiliul facultăţii de litere a fost convocat pentru mâine.

In ordinea de zi: prelungirea profesoratului d-lor profesori Al. Philippide şi I. Gavanescul şi alegerea unui nou decan în locul d-lui prof. Ilie Bărbulescu.

x D-l căpitan Mircea Dobreanu, şeful muzicei Regimentului 10 Dorobanţi-Putna, a fost mutat în Regimentul 13 Dorobanţi Iaşi, în locul d-lui căpitgn Gotlieb Herng, care trece la Regimentul de Infanterie din Alba-Iulia.

D. căpitan Dobreanu este absolvent al Conservatorului din Iaşi şi a mai funcţionat în acest regiment timp de 5 ani.

x Tribunalul local secţia II-a a confirmat mandatele de arestare emise contra sătenilor Caras şi Hriţcu din satul Gropniţa, acuzaţi de rebeliune.

Precum am anunţat, sătenii s'au opus prin violenţă ca agentul fiscal Gh. Baciu să le sigileze lucrurile din casă pentru neplata unor biruri.

Spectacolele zilei

Unde mergem astăzi?..
13 Iunie

Teatrul Naţional. — *Relache.*

Teatrul Cinema Trianon. — La orele 3.30; 7.30 şi 10 "*Gloria*" cu Brigitte Helm, Gustav Fröhlich şi Fritz Kampers ; la orele 5.30; 9 şi 11.45 ; „*Cine este denunţătorul*" ? cu Fritz Rasp, Lisy Arna, Szoke Szakal şi Paul Horbiger. Jurnal sonor *Paramount.*

Grădina şi sala cinema Sidoli —„*Cuceritorul de inimi*" cu José Moyca şi Mona Maris; „*Orfana*" cu Janette Gaynor şi Warner Baxter.

In pauze: *Trupa Sherrier* (Oameni de cauciuc).

Cinema Phoenix. — *Relache.*

Cinema Gheiţer. —„*Relache*".

Grădina Pomul Verde. — „*Die eibige mame*" (Mama veşnică)

Strandul Iaşului, (strada Palat). Distracţii în aer liber: canotaj, tenis, dans, exerciţii gimnastice. Bufet bine asortat.

Librăria Socec. Expoziţia de caricaturi, GODELL.

Vatra ieşănilor
(Continuarea din pagina I-a)

In Galaţi însă s'au schimbat mai multe ca în Ieş. De unde se isprăvea oraşul în vremea copilăriei mele, spre bariera Brăilei, acuma mai mergi mult până la capătul lui. Biserica Sf. Sofia, care odată era drept la marginea oraşului, mai fiind şi ceva loc gol între ea şi oraş, acum e cuprinsă cu totul în împrejmuirile oraşului. Din pricina aceasta, în Galaţi este şi multă lume necunoscută, pentru noi, cei plecaţi de mult acolo. Aşa a venit lume nouă, încât un gălăţean din cei vechi, avocatu *Iorgala*, fost primar pe vremuri, îmi spunea că gălăţenii de baştină se simt acum străini în oraşul lor.

Ieşul s'a schimbat mai puţin. Din ce ştiu eu acum 20 şi ceva de ani, unde se oprea tramvaiul la abator, nu văd adăogate (privind din tren) decât clădiri publice. Nu se văd însă locuinţe ale norodului.

Se înţelege că în toate aceste porniri ale dorurilor într'o parte sau alta, trag greu la cântar amintirile copilăriei. Insă am rămas cu ele şi simt după ele. N'am putut primi multe-multe ale ieşănilor, ba între noi făceam haz, când îi auzeam lăudându-se cu *Ermacovul* lor.

N'am putut primi nici limba ieşănilor. Ciudat, episcopul dela Galaţi, care e brăilean, dar a trăit ca preot în judeţul Dorohoi, vorbeşte acum o moldoveneasca talpa gâştei. *cu o fost, şâ s'o dus, ş'o făcut*, cu care eu nu m'am putut deprinde niciodată. In adevăr, această rostire este în jud. Covurlui, dar nu e în Galaţi. Noi nu-l avem nici pe *ş*, nici pe *g* al moldovenilor din *picior* (pişior, chişior); *cinci* (şinş), *etimologie* (etimoloşie).

De cum am călcat în Ieş, nu m'am învoit cu rostirea lui şi mai puţin încă cu cea a botoşăneniior şi a dorohoienilor. Dar acuma pe dos : mi-i ciudă pe ei când îi văd că vor s'o dee pe munteneşte şi nu le merge. Se cunoaşte şi sună strâmb.

Şi cu toate acestea am intrat în staniştea ieşănilor. Dacă au vrut ei, fie. Nu mă dau la o parte şi stau între ei. Dacă nu ca ins, dar ca familie, în adevăr, cu mai multă îndreptăţire putem trece la ieşani şi, aşa gândind, oi sta şi eu cu ei şi oi vedea ce putem face împreună.

Numai să meargă. Căci înainte de război, fusesem poftit la un cerc al gălăţenilor. Dar nu ştiu de a făcut ceva ori de a luat macar fiinţă cum trebuie.

Au să fie de data aceasta ieşănii mai trainici? Să le ajute Dumnezeu ! Eu stau cu ei şi oi lucra pentru ei.

Arhim. Scriban

Activitatea politică la Iaşi

Consfătuirile de club

Cluburile politice din localitate sînt în plină activitate în vederea viitoarelor alegeri pentru parlament.

Intrunirea dela clubul liberal

Delegaţia permanentă a organizaţiei liberale (duciste) s'a întrunit Sâmbătă seara sub preşedinţia d-lui Victor Iamandi, la clubul din Piaţa Unirei. D. Victor Iamandi a făcut un expozeu asupra evenimentelor politice din ultimul timp.

D-sa a arătat că partidul liberal a refuzat să participe la un guvern de concentrare, deoarece în aceste vremuri grele pentru ţară, trebue un guvern unitar şi un aparat de stat al unui partid bine organizat.

Aduce critici partidului naţional ţărănist şi anunţă că partidul liberal va face opoziţie dârză guvernului Vaida.

In altă ordine de idei, d. Iamandi a vorbit despre zvonul de împăcare dintre cele două tabere liberale. D-sa a declarat textual:

— „Am mandat dela d-nii I G. Duca şi Dinu Brătianu să vă declar că nu poate fi vorba de nici o împăcare, atâta timp cât se va pune în discuţie situaţia unor persoane în partid".

A vorbit apoi d. Osvald Racoviţă, după care s'au luat dispoziţii de reorganizare a sectoarelor, verificându-se comitetele şi şefii.

Ieri şefii de sectoare au ţinut întruniri în judeţ.

Acţiunea d-lui Mareşal Averescu

In cercurile averescane se afirmă că d. Mareşal Averescu va conduce personal propaganda electorală în toată ţara. D-sa va participa la întruniri în fiecare capitală de judeţ. In cursul săptămânei viitoare şeful partidului poporului va începe acţiunea în Basarabia.

*

Sâmbătă seara a avut loc o întrunire la clubul averesean din str. Lăpuşneanu. D. Petru Pogonat a făcut un expozeu politic.

Tot Sâmbătă au ţinut întrunire şi gogiştii, la clubul din strada Alexandri. A vorbit d. Florin Sion.

Intrunirea lupiştilor

O întrunire populată au ţinut lupiştii, ieri dimineaţă la clubul nou din str. Lăpuşneanu. Au vorbit d-nii M. Borcea, C. Ghiulea, inginer Tzintzu, colonel Tulea şi Gh. Bernescu (Socola), explicând programul de luptă anunţat de d. dr. N. Lupu: o reducere generală a datoriilor, conversiunea la oraşe, achitarea regulată a pensiilor şi salariilor, sporirea emisiunii fiduciare, amânarea plăţilor în străinătate, etc. etc.

S'au luat dispoziţii pentru organizarea luptei electorale.

Sv.

---

x O alegere chibzuită a cremei pe care o întrebuinţaţi constitue o datorie faţă de higiena feţei. Din compoziţia **Cremei de lăcrămioare** s'a îndepărtat orice substanţă vătămătoare adăugând în schimb toate elementele nutritive atât de necesare hranei pielei. Depozit: **Farmacia Dr. Beceanu**, Piaţa Halei Iaşi

---

Frontul acreditivelor

Un demers al pensionarilor

pe lângă noul prefect

Ce s'a plătit astăzi

O delegaţie numeroasă de pensionari s'a prezintat azi dimineaţă noului prefect de judeţ dl. prof. Petrovanu căruia i-au expus situaţia desperată în care lâncezesc de luni de zile.

Şeful delegaţiei dl. Danalache a prezintat prefectului un memoriu în care arată că pensionarii au rămas muritori de foame prin neplata pensiilor.

In memoriu, semnatarii mai susţin că „prin procedeul de a se favoriza unii pensionari achitându-se pensiile pe bază de avize, — mulţi dintre foştii slujbaşi se găsesc cu plata la curent, iar cei nevoiaşi vin zilnic, luni cu luna prin sala Ad-ţiei, — fără a obţine vre-un rezultat.

Memoriul se încheie cu rugămintea „a se stabili o normă ca pensiile să se achite în ordinea vechimei, începând cu pensiile mai mici".

D-l prefect Petrovanu a cerut răgaz trei zile ca să se pue în curent cu situaţia pensionarilor, promiţând că va lua măsuri pentru curmarea favoritismului.

Apoi, prefectul a cerut ca societatea pensionarilor să numească o delegaţie care să ţie permanent contact cu d-sa...

*

Avizul d lui Florescu afişat azi, anunţă că nu se face nici o plată la Stat sau comună. Excepţie pentru armată căreia i-a sosit un acreditiv de 2.680.000 lei care se vor distribui după indicaţiile d-lui general Todicescu.

Pensii nu se plătesc deocamdată. Insă cum s'a anunţat un acreditiv, pensionarii care nu şi-au încasat drepturile pe Martie, au fost invitaţi să depună carnetele pentru a putea primi fişe de control.

Rex.

O rugăminte

Primim:

Că re cei 2 tineri eleganţi şi galanţi, cari în ziua de 9 Iunie, a. c. după ora 12, suindu-se în tramvaiul ce coboară dela comisia a V, au găsit un port-moneu pe platforma vagonului— partea de dindărăt,— şi scoborându-se pe str. Apeduc în drum spre Spitalul Israelit, cred c'au rămas rău impresionaţi, negăsind în port-moneu decât câteva monete de argint şi altele vechi de aramă cu una turcească fără valoare.

Ii rog să aibă în vedere că se afla şi o mică verigheţă, gravată în interior cu numele persoanei de care mi-am legat viaţa, purtând data de 17 Iulie 1888, înţelegând cât de mult ţin la acest suvenir — fără însemnătate pentru alţii, dar de mare valoare pentru cel cu paguba. Fiţi dar atât de amabili şi cavaleri—şi învălind port-moneul cu verigheta într'o cârpă, aruncaţi-l în grădiniţa din faţa terasei dela casa cu grilajul de fer — a treia pe partea dreaptă cum cobori dela Halta Manolescu pe str. Păcurari No. 80.

Concurs pentru decorarea Bisericei Prapa-Doamna

Ieri la ora 12, s'a procedat la deschiderea ofertelor pictorilor concurenţi pentru executarea picturilor şi decoraţiunilor Bisericii S-ta Paraschiva de lângă Fundaţia Ferdinand.

La ora 4 după amiază comisiunea compusă din D-nii *Em. Bardasare*, *Otto Briese* şi *Ioan Cosmovici* au examinat din nou ofertele şi lucrările prezentate la concurs. D-nii *Otto Briese* şi *Ioan Cosmovici* au opinat a se da lucrarea D-lor *Trofeanu* care a prezentat cele mai merituoase lucrări de specialitate şi *Şt. Dimitrescu* Rectorul Academiei de prezintă cea mai mare garanţie execuţiei ireproşabile a acestei lucrări, care desigur va fi un juvaer preţios al Iaşului.

Dl. *Em. Bardasare* a opinat a se da lucrarea D-lor Clavel şi N. Popovici care au făcut oferte separate.

Mişcarea populaţiei în oraşul Iaşi

Căsătorii.—Naşteri.--Decese.— Divorţuri

11—12 Iunie

La oficiul stării civile de pe lângă primăria municipiului Iaşi, s'au făcut următoarele înregistrări:

Căsătorii.— Leiser Goldştein (25 ani) funcţionar cu d-ra Sara Blauer (25 ani) str. Nicolina 23.

— Mihail Nicolau (40 ani) zidar cu d-na Elena Marian (37 ani) str. Brânduşa No. 60.

— Mihail Alexandrescu (32 ani) funcţionar cu d-ra Lucreţia Teodorescu (25 ani) funcţionară str. Nicorita No. 20.

*

Naşteri— Relca fiica d-nei Rifca (40 ani) şi a d-lui Moise Fonia (41 ani) brutar, Bulevardul Brătenu No. 57.

— Celina, fica d-nei Clara (24 ani) şi a d-lui Isac Horovitz (34 ani) comerciant str. C. Negri No. 88.

— Daniel, fiul d-nei Aspasia (25 ani) şi a d-lui C-tin Romanescu, (28 ani) meseriaş str. Macedonici No. 6.

— Elena Malai-Mare, fica d-nei Ioana Deleanu şi a d-lui Teoder Malai-Mare (41 ani) brutar str. Iancu Jianu No. 2.

— Constantin, fiul d-nei Eufrosina (28 ani) şi a d-lui Gh. Croitoru (30 ani) tipograf, str. spitalul Paşcanu No. 5.

— Jenny, fica d-nei Amalia (25 ani) şi a d-lui Mendel Staroste (25 ani) comerciant str. C. Negri N. 38.

— Nicolae, fiul d-nei Lucia (31 ani) şi a d-lui Mitrea Floraa (31 ani) ceferist str. Ţutora No. 81.

*

Decese.—Mihai Dascalu (10 luni), str. Berthelot No. 12; D-tru Doboş (7 luni), str. Hotin No. 49; Nuia Sucia (2 zile), str. Ştefan cel Mare No. 11; Mihai Livadaru (2 luni), str. Broscăriei 3; Maria Altescu (3 luni) cartierul R. M. S. No. 13; C-tin Dolschevici (o zi) Bul. Elisabeta No. 8; Roza Fusteş (85 ani) str. Stejar No. 69; C-tin Drob (6 luni) str. Ciurchi No. 1; Ileana Hagiu (4 ani), Podul Bucşinescu No. 38.

Expoziţia şcolii de menaj

O pildă de activitate rodnică

Excelenta şcoală de menaj de sub conducerea emerită a d-nei **Magda Comăniţă**, a deschis pentru ziua de 12 c. cea de a doua expoziţie de fine de an.

Vizitată de un numeros public, şi îndeosebi de d-nele din elita eşeană, precum şi de parte din autorităţi, expoziţia produselor casei a fost un real succes.

S'au distins, în ordinea lor, secţiunile: de *bucătărie şi spalat, calcat*, apoi *ornamentaţie, lucru manual şi ţesetorie*. Câteva cuvinte despre fiecare:

Secţia bucătăriei,— **dirijată de D-ra Muşat**, şi ajutoare: D-ra *Netezeanu*, a expus un excelent bufet, constând din: dulcefuri, fursecuri, şi torte, pateuri, mâncăruri reci, maioneze etc, care au fost asaltate de public şi ridicate integral, încă până la amiază.

Secţia *spălătoriei*, condusă de D-ra *Bărbulescu*, iar ajutoare D-ra Pană, au prezentat: lenjerie fină, dantele şi servicii de masă, o adevărată „spumă",— haine bărbăteşti şi militare curăţat, calcat etc.

La *ornamentaţia* d-rei *Susana Popovici* se remarcau obiecte practice, batiste chimonouri, şi adevărate bibelouri artistice.

Secţia de lucru manual a d-nei *Vântu* expunea: programele şcolare, broderii, feţe de mese şi elegantă lenjerie, mult apreciată.

Iar *atelierul de ţesut* al d-nei *Hermeziu*: covoare, carpete şi lucru naţional pe pânză românească.

Dată fiind excelenta calitate şi preţurile destul de reduse, s'au reţinut,—pe lângă cele comandate, — marea majoritate a obiectelor expuse, demne de o şcoală profesională veche.

Menţionăm că adevărata specialitate a şcolii secţiile: bucătărie şi spălătorie, sunt cele care au dat şi examenul zilnic, una prin minunatul restaurant, iar cealaltă prin comenzile numeroase din tot timpul anului, alimentând cu fonduri însăşi Şcoala, a cărei existenţă e lăsată pe seama proprie, — ministerul neacoperind decât mici burse şi plata corpului profesoral.

Funcţionând cu un număr de peste 110 eleve, dintre cari 50 la cursul elementar, iar restul la cel de specialitate, în permanenţă deschisă, chiar vara pentru continuarea practicei sezoniere, redusă la forţele sale, — şcoala aceasta s'a impus zi de zi, meritând mai multă atenţiune şi concurs al celor în drept, şi binemeritând elogiile ce se cuvin tuturor şi în deosebi D-nei Directoare M. Comăniţă.

Silviu

O provocătoare de avort

arestată în localitate

Este cunoscut cetitorilor cazul de avort mortal al cărei victimă a căzut tânără fată Agripina Sablea.

D. comisar C-tin Vasiliu a făcut cercetări şi a aflat că Agripina Sablea avusese legături cu croitoreasa Ecaterina Ionescu din str. Parju No. 12, care se ocupă cu provocarea de avorturi.

O stratagemă ingenioasă

Spre a stabili precis faptul acesta, d. comisar Vasiliu a recurs la o stratagemă.

D-sa a trimis la Ecaterina Ionescu o femeie care a propus croitoresei să-i provoace un avort. Ea a primit.

In faţa acestei dovezi, croitoreasa a fost arestată.

Mărturisiri preţioase

La comisia treia, Ecaterina Ionescu a fost îndeaproape cercetată de d-nii şef Bobeica, comisar Vasiliu şi Ciuceanu.

Ea a mărturisit că a provocat avortul, implicând în această afacere şi a doamnă medic din localitate.

Cercetările s'au îndreptat şi în această direcţie.

Azi la amează, Ecaterina Ionescu a fost înaintată biroului judiciar, sub stare de arest.

D. Vasile Gasparovici, şeful serviciului, a dispus ca ea să fie trimisă parchetului.

Sorin

---

x **Un ten frumos** fără pete, fără sbârcituri, admirabil şi atrăgător se obţine repede cu „Crema Miraculoasă" specialitatea Farmaciei Dr. Rătianu Iaşi, Str. Cuza Vodă 48. Cereţi ambalajul original. Marca depusă. 5

INFORMAŢIUNI

x *Fruntaşi* ai clubului local au cutreerat ieri judeţul, în propagandă electorală. Se observă mare indiferenţă printre săteni. In multe părţi, propagandiştii sânt primiţi cu vorbele: „Lăsaţi că ştim noi cu cine trebue să votăm"!

x Cursurile medicilor care se specializează în balneologie au luat sfârşit.

Avem o frumoasă pleiadă de medici balneologi.

x Şedinţa consiliului de higienă al municipiului ce urma să aibă loc Sâmbătă, a fost din nou amânată, nefiind numărul legal de membri.

Şi probabil că şedinţele nu se vor mai putea ţine până ce nu se va modifica regulamentul consiliilor de higienă.

x Comitetul şcolar de la *liceul Naţional Iaşi*, a hotărât reducerea taxei de solvă în Cămin la 7500 lei pentru anul şcolar 1932-1933.

O revistă a dansurilor

la Teatrul Naţional

Sâmbătă seara, 18 Iunie, şi Duminică 19 Iunie în matineu, vor avea loc la Teatrul Naţional nişte spectacole cu totul originale şi absolut noui pentru publicul ieşan.

E vorba de producţiuni de balet, organizate de d-na ing. Comănescu, cu domnişoare din societatea ieşană.

Baletul marin, jocul indian, dansul muştei, baletul Milki Maus, jocurile tiroleze şi diverse producţiuni coreografice, în costume şi decoruri adecvate, vor forma plăcerea cea mai autentică a spectatorilor.

Repetiţiile au loc zilnic la Teatrul Naţional. Dintre participante, am putut nota în fugă, d-rele Yolanda Pogonat, Cocuţa Cosmovici, Adina Nedelschi, Lydia Mitache, Puica Ghibănescu, Otilia Ghiulea, Anina Apoteker, Ada Rang, Răcoare, Barbu, Tăutu, Braşcu etc. etc.

Şi d-nii Ştefănel Cosmovici, Niki Şeptelici, Nuki Souly, Pavelescu, Stamate etc.

Preţurile foarte populare, vor da prilej tuturor ieşenilor să asiste la aceste producţiuni estetice şi distractive.

As.

x *Haluţimii la munca câmpului* — Intr'o convorbire cu d. Axinte, veni vorba despre munca câmpului şi despre lipsa de braţe.

Fostul prefect de judeţ ne spune:

— „In anul trecut, am avut ca lucrători la via mea pe *Haluţimi*, acei tineri evrei care se devotează muncilor agricole. Am fost perfect mulţumit de sârguinţa şi devotamentul lor".

Spusele d-lui Axinte sunt de reţinut.

D.

x D-nii Dr. Sterie Ştefăniu şi N. David şi-au luat cu succes teza în medicină, juriul examinator fiind prezidat de d. prof. Gr T. Popa.

x Membrii comitetului de iniţiativă, împreună cu d. Mateescu, sculptor, au ales locul din grădina abatorului, pentru aşezarea bustului d-rului Jocu, căruia se datoreşte construcţia abatorului.

Plasarea soclului urmează a se face în cursul săptămânii.

x D. Nae Ionescu, cunoscutul instutor pensionar, fost inspector, a primit distincţiunea de „membru onorific al Corpului didactic primar".

x *Asociaţia Creştină a Femeilor Române*, din Iaşi, organizează în lunile Iulie şi August, *Colonia de vară* pentru eleve de curs secundar la Fundu-Moldovei, în Bucovina.

Inscrierile se primesc în fiecare zi, între orele 6—8 p. m la sediul A. C. F. str. Dancu 1, până la 20 Iunie a. c.

x **Expoziţia Godeli la „Hachette".**—Incepând de mâine, caricaturistul **Godeli** expune o serie de caricaturi complectate cu noui tablouri de actualitate, în interiorul elegantei librării *„Hachette"* (str. Lăpuşneanu).

x Duminică 19 Iunie ora 3 p. m. va avea loc Adunarea Generală a Azilului de Noapte şi dispensarul Medical din Podu-Roş. Alegerea noului comitet se va efectua la 3 Iulie.

x Transformările tehnice pe care le necesită scena dela „Phönix" precum şi lucrările decorative pentru revista „Punct... şi dela capăt!"... nefiind încă terminate, premiera are loc Miercuri 15 crt.

Păzeă! Musca obişnuită vă ameninţă, pe Dv. şi familia Dv. cu boala şi moartea! Corpul său murdar este plin cu milioane de microbi ucigători. Ele vă aduc în casă diareea infantilă, scarlatina, anghina difterică şi multe alte boli primejdioase!

Mijlocul rapid şi sigur de a ucide muştele, ţânţarii şi toate insectele este de a pulveriza Flit, renumit în toată lumea. Observaţi de fiecare dată soldatul de pe bidonul galben cu banda neagră.

Pentrie voyage cumpăraţi Bebeul Flit (Vaporisator şi bidon combinat)

Dacă nu vi se dă în bidon capsulat nu este Flit.

Exclusivitate generală: Drogheria Standard, 2, Strada Zorilor, Bucureşti.

Reprezentanţi

în toate oraşele, se caută pentru desfacerea PERIEI ELECTRICE DE ASPIRAT PRAFUL, **„m u m"!**

Fără motor, fără contact electric.

Preţ p. detaliu Lei 250 bucata

Cereţi mostre contra ramburs dela:

„Centropa" Cernăuţi, strada Lascar Luţia 4.

Nu aduce anul ce aduce ceasul!

Grăbiţi-vă a cumpăra ultimele bilete ale Loteriei de Stat ce au mai rămas la Colectura Principală a

Băncii EMANOIL MARCOVICI, Iaşi

Str. Ştefan cel Mare No. 15

Tragerea la 21 şi 22 Iunie. Câştiguri în valoare de Lei 12.465.000

Informaţiuni

x *Practica întrece teoria.* Peste şase milioane oameni întrebuinţează zilnic minunata şi răcoritoarea pastă de dinţi spre obţinerea celor mai albi şi frumoşi dinţi. Incercarea convinge. Tubul Lei 20 şi Lei 32.

x D. dr. D. Goldstein, stabilindu-se în Iaşi, consultă zilnic str. Tataraş 35

x Bătăturile le înlăturaţi sigur cu „Coricol".

Depozit: Farmacia Polak, str. Ştefan cel Mare.

x *Crema Khasya* face să dispară ridurile (sbirciturile) feţei. Depozit Farmacia Polak str. Ştef. cel Mare.

APARAT DE SUDAT

cumpără

Ghiaţa S. A. R.

D-na ing. Comănescu

profesoară de dans la Teatrul Naţional din Iaşi, anunţă pe această cale examenul elevelor ei la Teatrul Naţional, în ziua de Sâmbătă 18 Iunie (premiera).

Duminică 19 crt. după masă, matineu cu preţuri reduse. Decoruri noui, costume scumpe. Veniţi deci cu toţii la

REVUE DES DANSES

jucată de d-re şi d-ne din societate cca 60 persoane.

DE VÂNZARE un imobil în strada Lascar Catargiu No. 27.

COPIEZ cursuri universitare şi acte. 6 lei pagina şi 1 leu copia. A se adresa str. Anast. Panu 82 angă colţul cu str. Ştefan cel Mare.

AVÂND o reducere de 75 la sută pe C. F. R. şi N. F. R. caut post de comis-voiajor la orice întreprindere comercială, fiind apt pentru orice branşă. Eventual dispun de garanţie. A se adresa Moritz Schwartz, Ştefăneşti judeţul Botoşani.

România
Corpul Portărelor Tribunalului Iaşi
Publicaţiune No. 359
Anul 1932 luna Iunie 11

Se publică spre cunoştinţa generală că conform adresei No. 26640 | 932 a Jud. Ocol 2 Urb. Iaşi se va vinde prin licitaţie publică în ziua de 17 Iunie 1932 ora 14 averea mobilă sechestrată cu Procesul Verbal No. 278/932 de la Moişă Goldstein din Iaşi str. C. A. Rosety 14 la pretenţia Băncei Cooperative de Credit Mărunt şi Economie Iaşi, averea compusă din: 1. două şifoniere furnierate sablu cu câte 2 uşi şi un saltar, 2. un bufet furnierat mahon, suprapus având sus 3 portiţe, 2 de cristal şi una cu oglindă şi o oglindă partea de jos cu marmoră masă de pâine un saltar şi 2 portiţe.

Vânsarea se va face în Iaşi str. C.A. Rosety 14 la domiciliul debitorilor pe bani gata şi în asistenţa comisarului respectiv.

Şef Portărel, Gh. Sava
Secretar, D Stancov

România
Corpul Portărelor Tribunalului Iaşi
Publicaţiune No. 357
Anul 1932 luna Iunie 10

Se publică spre cunoştinţa generală că conform adresei No. 59797 | 932 a Judec. Ocol II Urb. Iaşi se va vinde prin licitaţie publică în ziua 17 Iunie 1932 ora 9 dimineaţa averea mobilă definitiv sechestrată cu Procesul-Verbal No. 3872 | | 930 dela Rabinovici A. S. din Iaşi str. Crucei 30 la pretenţia Băncei Cooperative de Credit Mărunt şi Economie S. A. Iaşi averea compusa din: 1. două şifoniere furnierate gălbui cu câte 2 uşi şi un sertar, 2. una toaletă din acelaşi lemn cu 3 oglinzi un dulap de sticlă şi două de lemn.

Iar în aceiaşi zi la ora 10 dim de la debitorul Zeilig Aspler din Iaşi Mah, Adunaţilor 10 averea mobilă sechestrată cu Procesul-Verbal No. 4422 | 930 şi compusă din: un garderob sculptat de culoare maro cu 2 uşi şi un sertar, 2. un scrin de aceiaşi culoare cu 3 sertare, având deasupra un bufet cu 2 uşi de sticlă, 3. una oglindă de perete cu mesuţa ei de aceiaşi culoare, 4. un dulap cu 2 saltare şi 2 portiţe.

Vânzarea se va face în Iaşi str. Crucei No. 30 şi Mah. Adunaţilor 10 la domiciliul debitorilor pe bani gata şi în asistenţa comisarului respectiv.

Şef Portărel, Bazali, Secretar D. Stancov

---

x Doctorul **BRENER** *specialist mamoş*, boli de femei, consultaţii de la 2 până la 4 p. m.

ULTIMA ORĂ

Este încă probabil un guvern naţional?

înainte de alegeri

S'au produs noui intervenţii, interesante

Bucureşti 13. — Ziarul „Cuvântul" înregistrează o ştire senzaţională, lansată din cercuri politice superioare. E vorba de constituirea, încă înainte de alegeri, a unui guvern de uniune naţională, aşa cum îl doreşte M. S. Regele.

In acest sens, s'au produs intervenţii de natură a schimba situaţia.

Se precizează că în ultimele 5 zile, d. I. G. Duca a avut întrevederi cu d Titulescu şi cu alţi fruntaşi politici, arătând că a fost forţat de împrejurări să refuze participarea la un cabinet de concentrare. Acuma însă este dispus să primească un guvern naţional, prezidat de d. Titulescu.

Acest fapt a fost adus la cunoştinţa d-lui Vaida. Şi şeful actual al guvernului a declarat că ar fi dispus să se retragă dacă se va produce un act public şi pozitiv, în sensul celor arătate de d. Duca, şi cu garanţii că uniunea naţională s'ar înfăptui prin participarea tuturor partidelor şi nuanţelor.

Situaţia se află deocamdată în acest punct, fără multe şanse. Atât d. Titulescu cât şi alţi fruntaşi sânt sceptici în ce priveşte putinţa unei concentrări naţionale.

In acest sens, d. Mihalache va începe mâne tratative cu conducătorii partidului social-democrat.

*

Incă urmează tratative de cartel între iorghişti şi cuzişti.

Deocamdată, iorghiştii şi-au fixat următorii capi de listă:

D. N. Iorga la Ilfov, Brăila şi Sibiu; d. Valer Popp la Cluj şi Someş; d. dr. P. Topa la Caliacra; d. Munteanu-Râmnic la Prahova; d. prof. G. Taşcă la Putna; d. Mircea Iorga la Suceava.

*

D. I. G. Duca va candida în fruntea listelor liberale la Ilfov, R. Vâlcea, şi Bacău.

Când şi cum se vor face
alegerile generale?

Consiliul de Miniştri, probabil chiar în şedinţa de astăzi, va soluţiona problema alegerilor, în raport cu colegiul pentru Senat al consiliilor comunale şi judeţene

Intru cât acest colegiu administrativ este descompletat, nu s'ar putea efectua în mod normal alegerile de senatori.

Şi atunci s'a propus ca alegerile comunale şi judeţene să se efectueze imediat după alegerile pentru Cameră, şi astfel colegiul administrativ să poată păşi — în constituire normală — la alegerea de senatori.

*

Conform acestei propuneri, scrutinul pentru Cameră s'ar fixa la 17 Iulie.

Apoi în cursul aceleiaş săptămâni, Mercuri 20 sau Joi 21 Iulie, s'ar face alegerile administrative (pentru consiliile comunale şi judeţene dizolvate). In fine Duminecă 24 Iulie s'ar începe alegerile pentru Senat

Noul parlament s'ar întruni în sesiune extraordinară Luni 1 August.

*

Propunerea aceasta prezintă şi ea dificultăţi, deoarece se pare că n'ar fi suficiente 3 zile pentru constituirea consiliilor comunale şi judeţene, pentru a păşi apoi, în mod valabil la alegerea celor 71 senatori.

In orce caz, guvernul va trebui să ia o decizie urgentă.

Cartelurile electorale

Partidul naţional-ţărănesc, prin d. D. R. Ioanitescu, a propus din nou socialiştilor un cartel electoral.

D. Madgearu spune că va trage la răspundere pe acei care îl vor calomnia.

*

După amiază, d. Madgearu a vorbit la o întrunire în comuna Domneşti. D sa a promis; desfiinţarea prestaţiei, reducerea impozitului agricol, desfiinţarea taxelor de barieră, libertate cetăţenească, îmbunătăţirea Conversiunii, credit ieftin pentru ţărani etc.

Sinuciderea unei studente

Bucureşti 13. — D-ra Maria Georgescu, în etate de 22 ani, studentă la Academia de înalte studii comerciale, s'a spânzurat la domiciliul din str. Viting 29.

Când mama ei, d-na Lucreţia Georgescu, a venit acasă, şi-a găsit copila moartă.

Sinucigaşa a lăsat două scrisori în care spune că îşi curmă viaţa, fiind mâhnită că mama ei suferă de o grea boală de nervi.

Dramă familiară
din cauza unei moşteniri

Reghin 13. — O ceartă veche există în familia Coş din Reghinul-Săsesc, din cauza moştenirii.

Dr. Carol Coş obţinuse de la tribunal hotărâre de evacuare a fratelui său Oskar Coş, din casa părintească situată în Piaţa Regele Ferdinand.

Ieri când Dr. Coş venise la evacuare, Oskar a scos un revolver, şi-a impuşcat fratele şi pe soţia acestuia; apoi şi-a tras un glonte în cap. Toţi trei au murit pe loc.

Şi în Franţa
se reduc salariile

Paris 13. — Primul ministru d, Herriot, a declarat unei delegaţii de funcţionari, că va reduce salariile, pe categorii, cu 5, 7 şi 10 la sută.

x **Durerea de bătături te enervează şi te face uricios. Remediul îl găsiţi în preparatul „ANTICALUS" soluţie şi pomadă.** Depozit Farmacia Dr. Rătlanu str. Cuza Vodă 48. Marca depusă. 5

Ştiri poliţieneşti

Incercare de sinucidere

O încercare de sinucidere s'a întâmplat în Tg. Cucului, în următoarele împrejurări:

D-ra Malci Kaufman din strada Dăncinescu No. 10, a avut o ceartă familiară.

Ea s'a dus la o prietenă din str. Elena Doamna No. 1, căreia i-a povestit necazurile. La un moment dat, sub impulsul nervozităţii, a înghiţit o cantitate de 200 grame tinctură de iod.

Tânăra fată a fost transportată la spitalul israelit, unde i s'au dat îngrijirile necesare.

*

Furturi.— Poliţia cercetează pe d-rele Frosina Timanschi din str. Zugravi No. 25 şi Turcu Elena din str. Sărăriei No. 21, bănuite că în localul Coroana ar fi furat 600 lei d-lui Ion Mititelu din str. Sărăriei.

— Detectivul Voişel a arestat pe pungaşii Iordache C-tin din str. Bahlui No. 3 şi Ichim Vasile din str. Bularga No. 2, care împreună cu Gh. Dumitriu-Caşcal au furat prin grant 2000 de lei dela femeia Suzana Ion Zaharia din Pocreaca. In urma cercetărilor făcute de d. comisar Păun, ei au fost trimişi parchetului.

— Câte un furt s'a comis la locuinţele d-lor Iordăchescu Ion din str. Carpaţi No. 24 şi Cojocaru Nistor str. Sf. Andrei.

Diverse — Au fost duşi la poliţie: Matei Stanciu ţigan nomad bănuit că a evadat dela Galata; dezertorul Oiteanu Teodor autorul unor furturi comise în comuna Tomeşti şi Ilie Urzică, din strada Bucşinescu, care a furat nişte unt din hală. Rep.

Cumpăraţi covoare persane din depozitul „TEBRIZ" Strada Stroescu No. 16

Dizolvarea Parlamentului
Convocarea corpului electoral
Cum se vor face alegerile
Textul decretului regal apărut azi dimineaţă

Buc. 13.— In „Monitorul Oficial" de azi dimineaţă a apărut următorul decret:

„Carol II, prin graţia lui Dumnezeu şi voinţa naţională Rege al României, la toţi de faţă şi viitor sănătate,

„Asupra raportului preşedintelui nostru de consiliu şi ministrul nostru secretar de stat la departamentul internelor şi ad-interim al afacerilor străine, sub Nr. 5465 din 10 Iunie 1932, văzând şi jurnalul acestui consiliu sub Nr. 680 din 10 Iunie 1932, în virtutea art. 4, 11 şi 72 din legea electorală pentru Adunarea deputaţilor şi Senat, precum şi a dispoziţiunilor art. 90 din Constituţie privitoare la termenul înlăuntrul căruia urmează a fi convocat corpul electoral şi corpurile legiuitoare, — am decretat şi decretăm:

Art. 1. — Adunările legiuitoare sânt şi rămân dizolvate.

Art. 2.— Corpul electoral din tot cuprinsul ţării se convoacă de noi pentru a alege Adunarea deputaţilor şi Senatul.

Art. 3.— Alegerile se vor face precum urmează:

Pentru Adunarea deputaţilor în ziua de 17 Iulie 1932.

Pentru Senat; a) în ziua de 20 Iulie—b) în ziua de 24 Iulie consiliile comunale urbane şi rurale şi consiliile judeţene c) în ziua de 26 Iulie Camerele de comerţ (secţia comerciala şi secţia industrială), camerele de agricultură şi Universităţile, unde vor vota profesorii onorari, titulari, agregaţi şi conferenţiarii definitivi.

Art. 4.—Nouile Adunări sunt convocate la Bucureşti în ziua de 30 Iulie.

Art. 5.-Preşedintele consiliului nostru de miniştri şi ministru secretar de stat la interne este însărcinat cu executarea prezentului decret".

Decretul e semnat de Regele Carol II şi de d. Vaida şi poartă dată de 10 Iunie.

PARTIDELE IN CAMPANIE
ELECTORALA
MAREA INTRUNIRE LIBERALĂ DIN BUCUREŞTI

Bucureşti 13.— In sala Eforiei s'a ţinut ieri marea întrunire a partidului liberal. Au participat câteva mii de oameni.

Dl. *I. G. Duca* a declarat că guvernul Vaida nu poate fi socotit un guvern neutru, care să efectueze alegeri libere. Alcătuirea acestui cabinet e o sfidare la adresa voinţei naţionale.

Partidul liberal va duce o luptă fără cruţare. Acest partid e tare şi poate suporta nedreptăţile ce-i se fac. El îşi duce steagul înainte şi e sigur că va izbândi.

Un amănunt interesant:

Pe scenă, între fruntaşii liberali, se afla şi fostul ministru averescan d. Gr. Trancu-Iaşi. Un ziarist l-a întrebat ce caută acolo. Şi fruntaşul averescan a răspuns:

— „Am venit să aud cuvinte tari. Dar am regretul să constat că nu aud cuvintele pe care le aşteptam".

D. Goga nu depune armele

In sala „Tomis" s'a ţinut ieri o intrunire a partidului naţional-agrar (gogist).

A vorbit d. Vasilescu-Valjean.

Apoi d. *Octavian Goga* a declarat că guvernul Vaida nu este ur cabinet imparţial. El va face alegeri din care vor ieşi majorităţi naţional-ţărăniste.

Prevăd o epocă de mari frământări. Nu voi depune armele (spune d. Goga), chiar dacă aş rămâne numai cu 7 oameni; ci voi merge mai departe, pe drumul marilor răscoliri populare.

Naţional-ţărăniştii
fac promisiuni electorale

In sala „Marconi" din calea Griviţei, s'a ţinut ieri dimineaţă o intrunire naţional-ţărănistă.

D. *Virgil Madgearu* a făcut un istoric al felului cum s'a desfăşurat criza politică şi crede că aducerea guvernului Vaida este firească.

Prin alegeri, ţara va indica guvernul definitiv,— eventual, un guvern de concentrare.

Propune controlul averilor şi o nouă stabilire a sistemului de salarizare. Fiecare ministru va trebui să răspundă de activitatea lui.

Depunerea listelor de candidaţi
a început astăzi la Iaşi

Astăzi la prânz, la biroul electoral dela tribunal, prezidat de d. prim-preşedinte Winkler, s'au depus primele liste pentru alegeri. Până la ora când închidem ediţia, s'au prezintat cinci liste, care prin tragere la sorţi, s'au plasat în felul următor:

Lista I (averescană) cu d. Petre Pogonat la Cameră şi d. Const. Meissner la Senat.

Lista II (liberal-ducistă) cu d. Victor Iamandi la Cameră şi d. I. Zippa la Senat.

Lista III (naţional-ţărănistă) cu d. N. Costăchescu la Cameră şi d. N. Cananău la Senat.

Lista IV (gogistă) cu d. Florin Sion la Cameră (La Senat încă nu s'a făcut desemnarea).

Lista V (liberal georgistă) cu d. George Brătianu la Cameră şi d. Xenofon Eraclide la Senat.

Până acum s'au depus numai capetele de listă.

INSTALAREA
noului prefect de judeţ
Comisia interimară a jud. Iaşi

In prezenţa fruntaşilor clubului naţional-ţărănesc, a pretorilor, a şefilor de servicii şi a întregului corp funcţionăresc a prefecturii,—a avut loc azi dimineaţă instalarea d-lui prof. V. Petrovanu ca prefect al judeţului.

Primul i-a cuvântul dl. av. *I. Axinte* fostul prefect, care salută venirea d-lui Petrovanu în fruntea gospodăriei judeţului, urându-i spor la muncă. D-sa mai cere funcţionarilor să muncească cu aceiaşi râvnă cu care au lucrat sub conducerea d-sale.

I-a răspuns dl. *Petrovanu* care mulţumeşte d-lui Axinte pentru opera pozitivă şi trainică pe care a făcut-o spre binele obştesc. Recunoaşte că punerea în completă stare de funcţionare a Palatului Ad-tiv şi plantaţiile făcute în intreg cuprinsul judeţului, marchează o activitate demnă de toată lauda, mai ales că a fost înregistrată într'un timp atât de scurt.

Funcţionarilor, dl. Petrovanu le cere colaborarea pentru binele acestui judeţ în care multe mai sunt de făcut.

Dl. director Dim. Casian în numele funcţionarilor, declară că se desparte cu regret de fostul prefect, asigurând şi pe dl. Petrovanu de un devotament nelimitat.

Cu aceasta, solemnitatea a luat sfârşit.

*

Intrebat de noi, noul prefect ne spune că ministerul de interne a disolvat comisia interimară a judeţului, numind una nouă în persoana d-lor: Gh. Ciobanu, N. Movilă, Col. Al. Vieru, C. Gheorghiu, V. Demetrescu, inv. I. Costinescu, V. Lăzărescu, preot C. Sinescu şi T. Pricop-Obryanu.

Instalarea nouei comisii, va avea loc zilele acestea... p. gr.

Succes sportiv
al României

Bucureşti 13.— La O. N. E. F. s'a disputat ieri un interesant match de foot-ball între echipa Franţei şi echipa României.

Rezultatul a fost 6—4 în favoarea României.

*

La Băneasa au avut loc ieri interesante alergări de cai. Premiul Jokey-Club în valoare de 300 000 lei, a fost câştigat de harmasarul Leul, din grajdurile Negroponte.

România
Corpul Portăreilor Tribunalului Iaşi
Publicaţiune No. 356
Anul 1932 luna Iunie 10

Se publică spre cunoştinţa generală că conform adresei No. 28231 | 932 a Judect. Ocol, 2 Urban Iaşi se va vinde prin licitaţie publică în ziua de 17 Iunie 1932 ora 11 averea mobilă sechestrată cu Procesul Verbal No. 611 | 932 de la Steinberg Simion din Iaşi str. Nicolina 103 la pretenţia Băncei Cooperative de Credit Mărunt şi Economie din Iaşi averea compusă din: 1) una şifonieră furnierată brauniş cu 2 uşi şi un sertar, una din uşi având oglindă, 2. un garderob de culoare maro, lustruit şi sculptat cu 2 uşi şi un saltar, 3. una oglindă de perete cu rama de lemn şi cu mesuţa ei, 4. una maşină de cusut marca „Singer" uzată, 5. una sofă capitonată cu iută vernil cu spatar şi suluri.

Iar în aceiaşi zi la ora 12 se va vinde averea mobilă sechestrată cu Procesul Verbal No. 611 bis | 932 dela Iuster Şmil din Iaşi str. Nicolina No. 103 şi compusă din: 1, două şifoniere furnierate brauniş cu câte 2 uşi şi un saltar, câte una din uşi cu oglindă 2. una masă de sufragerie la fel furnierat pe un pedestal de 4 picioare cu 6 scaune capituate la fel. 3) una toaletă la fel furnierată cu oglindă, 2 sertare şi 2 portiţe 4. două noptiere la fel cu câte o uşă sus, un sertar şi o portiţă jos.

Vânzarea se va face în Iaşi str. Nicolins No. 103 domiciliul debitorilor, pe bani gata şi în asistenţa Comisarului respectiv.

Şef Portărel, Bazali Secretar, D. Stancov

Pentru cine are nevoe de cura de Karlsbad
„Indicaţiile şi contraindicaţiile
Curei de Karlsbad"
de Doctorul GR. GRAUR
medic balnear de Karlsbad
Un volum 72 de pagini apărut în Ed. „Adevărul" 40 Lei

DOCTOR
M. MATASARU
Specializat la Paris—fost asistent de spital la Paris
Boli Interne:
INIMA, PLĂMÂNI
şi tratamentul tuberculozei pulmonare cu Pneumatorax artificial
Str. Mârzescu 16 (parter)
Cons. 9—10 a. m. şi 3—6 p m.

IMOBILUL DANIEL
din str. Ştefan cel Mare Nr. 68 în proporţie de o treime se va licita la Trib. Iaşi S. III la 16 Iunie 1932 cu începere dela suma de lei 675.000.

Garanţia concurenţilor: lei 33.750 în numerar. Informaţiuni la creditor, prin Dl. Avocat Ghimpeţeanu Iaşi.

DOCTORUL
R. DAMSKER
str. Ghica-Vodă No. 44-46
consultă zilnic
MEDICINA INTERNA
SIFILIS şi
GENITO-URINARE
Diathermie şi băi de lumină
ntre orele 8-11 a. m. şi 3-7 p. m

DE VÂNZARE casele din str. Asachi No. 8 având 6 camere, un geamlâc mare, cămări, bucătărie, pivniţă, şuri, loc gospod. şi grădină, instalaţie de apă şi de lumină. DE INCHIRIAT eventual apartamente din imobil. DE VÂNZARE diferite obiecte casnice.

Tribunalul jud. Iaşi Secţia III-a
Publicaţie de Vânzare No. 3855
din 10 Iunie 1932

Tribunalul Iaşi secţia 3, prin jurnalul din 6 Iunie 1932, a autorizat corpul portăreilor tribunal Iaşi să efectueze din nou formele de vânzare, prin licitaţie publică a imobilului situat în Iaşi str. Bucşinescu No. 18 şi fundacul Lipitoarei No. 1, 2 şi 3, împreună cu toate maşinile aflate în el, declarate imobile prin destinaţie, proprietatea falitei societăţi în comanditâ simplă „Impletitura", fabrică de ciorapi şi tricotage reprezentată prin componenţii ei: Moritz şi Gustav Rechler, fostă cu sediul în imobilul sus menţionat, care conform raportului de expertiză dela dosar, se constată că se compune dintr'un teren de aproximativ 3.200 m.p. având pe el următoarele clădiri: spre str. Bucşinescu clădirea propriu zisă a fabricei, din zidărie, o magazie de lemn învelită cu tablă, spre fundacul Lipitoarei sunt: magazii, atellere şi anexe din zidărie, în paianţă şi lemn, învelite cu tablă, apoi birourile şi locuinţa fabricei care formează o clădire cu parter şi etaj de zidărie. Acest imobil împreună cu toate maşinile instalate în el, descrise în mod amănunţit în inventarul dela dosar sunt evaluate de expert la suma de 4.735.100 lei.

Se încunoştiinţează că vânzarea şi adjudecarea acestui imobil vor avea loc în pretoriul trib. Iaşi s. 3 în ziua de 6 Octombrie 1932, ora 13 începându-se licitaţia publică dela suma de 1.500,000 lei, fixată de tribunal prin jurnalul din 15 Aprilie 1932.

Dosar No. 45 | 1931
Preşedinte, M. Eşianu
Portărel, Gh. Sava

Epitropia Generală a Casei Spitalelor şi Ospiciilor Sf. Spiridon din Iaşi
ANUNCIU

Se aduce la cunoştinţa celor interesaţi că în ziua de 30 Iunie 1932, orele 11 a. m. se va ţine în Camera Epitropiei licitaţie publică cu oferte închise pentru aprovizionarea Depoului Central al Casei, cu ghete şi papuci necesare pentru anul 1932.

Caetul de sarcini se poate vedea în fiecare zi de lucru între orele 8-12 a. m. la Cancelaria Epitropiei Serviciul Administrativ. Garanţia provizorie de 5 la sută din valoarea ofertei, în numera sau efecte în valoarea reală.

x LA VASLUI ziarul „Opinia" se află de vânzare până la ora 12 noaptea, la Librăria „Grosswald" şi la toate regiile care vând ziare.

ANUL XXVIII No. 7536

3 LEI EXEMPLARUL

MERCURI 15 IUNIE 1932

ABONAMENTE
Lei 1
"
"
ATEI
IAȘI.

Fundațiunea „Regele Ferdinand I."
Bucureşti
Str. Știrbei Vodă 3
(Adm. Dom. Coroanei)

OPINIA

ZIAR POLITIC COTIDIAN

ANUNCIURI
se primesc la toate
AGENȚIILE DE PUBLICITATE
și la
ADMINISTRAȚIA ZIARULUI
Iași. — Strada Lăpușneanu 37

Telefoane: Redacția 391, Administrația 394, Serviciul de noapte 367

In jurul unei comparaţii

poetico-politice

a d-lui prim-ministru Al. Vaida

Primul ministru d. Al. Vaida a făcut presei unele declaraţii cari în esenţa lor sunt adevăruri dureroase asupra bunelor raporturi ce ar fi trebuit să se înfăptuiască între partidele politice astăzi, când situaţia ţării noastre este atât de grea, încât pare-că te cutremuri gândindu-te la ziua de mâine.

Nu putem lăsa însă neobservată o comparaţie a acestei precare stări a ţării, comparaţie pe care d. Prim-Ministru o îmbracă într'o poetică formă impresionantă pe care o reproducem textual:

„Ţara a ajuns domnilor, nu o spun numai eu, ci o scrieţi d-voastră zilnic, ca o avalanşe, ori ca o piatră care stă la marginea prăpăstiei. Depinde de o adiere de vânt ori de mişcarea spontană a unui fulg de zăpadă ca prăbuşindu-se să dea năvală şi să prăvălească satele şi locuitorii dela poalele muntelui.

Ei bine domnilor, în asemenea situaţie fiecare are dataria să pună umărul etc".

. . . . . .

Ei bine, domnule Prim Ministru Vaida, realităţile nu tocmai se potrivesc cu starea ţării din poetica comparaţie a domniei-voastre.

Într'adevăr, să zicem că ţara noastră a ajuns ca o avalanşe sau ca o piatră care stă la marginea prăpastiei. Nu însă o adiere de vânt, nici o mişcare spontană a unui fulg de zăpadă poate să determine prăbuşirea şi să prăvălească satele şi locuitorii de la poalele muntelui. Nu!

Prăbuşirea nu se poate întâmpla decât printr'o surpare a malului prăpăstiei, surpare produsă de unii grupări ai partidelor politice cari sapă mereu.. uitând că se apropie de marginea prăpăstiei.., iar avalanşa zvonurilor şi intrigilor creiază o atmosferă penibilă — într'adevăr dureroasă şi periculoasă.

Calea spre mântuire se continuă a se căuta de către partidele politice, nu în sufletele noastre chinuite, ci tot în formulele politice care fatal duc la surparea legăturilor sufleteşti şi a solidarităţii noastre naţionale, ca popor.

Nenorocirea cea mai mare este că opinia noastră publică, sub presiunea stării noastre morale de astăzi, s'a sbătut în necunoscut schimbându-se dela zi la zi, dela ceas la ceas, după impresii sugerate cu mai mult sau mai puţin meşteşug de către cei interesaţi a o mistifica.

Poate a sosit momentul să se deştepte această opinie publică şi să exercite un control serios al conştiinţii, al faptelor, al realităţilor.

Şi atunci.., topind fulgul de zăpadă şi sub adierea lină a vântului răcoritor de capete şi întremător de puteri, vom readuce piatra (*ţara*) depe marginea prăpăstiei, la locul de glorie ce i se cuvine.

Victor Munteanu

Actualităţi politice

Indiferenţă

Am relevat destăinuirea uluitoare a d-lui N. Iorga că, în calitate de prim-ministru, a fost obligat (de către cine?) să înceteze urmărirea judiciară a unor politicieni ardeleni.

Am subliniat caracterul alarmant al acestui lucru care tinde să dizolve cadrele unei societăţi civilizate.

Dar ne mai uimeşte un lucru. Ne uimeşte indiferenţa cu care partidele noastre politice (exponenţii vieţii cetăţeneşti) au primit destăinuirea atât de gravă a fostului preşedinte de consiliu. Nu-i mişcă pe politicieni, nu-i interesează decât în mica măsură în care pot combate un adversar, printr'o săgeată tangenţială, — o chestiune de care depinde însăş sănătatea morală a statului român.

Secretul acestei indiferenţe? Îl înţelegeţi uşor. Toate partidele procedează la fel; aservesc justiţia la interesele de club; privesc dreptatea prin prisma legăturilor politice. Şi se tolerează politicianii reciproc, conform vechei zicale: o mână spală pe alta, şi ambele ...feştelesc obrazul.

In această chestiune, e o singură parte care păgubeşte, sufere şi are dreptul să se indigneze: e **poporul.** *Însă el continuă să doarmă..*

Alegerile

D. Vaida promite repetat că va efectua alegeri libere. Şi la urma urmei am putea crede că guvernul —deşi alcătuit numai din membrii unui partid—ar fi în măsură să păstreze neutralitate, lăsând pe cetăţean să voteze cum voeşte.

Am putea crede. Însă ne impresionează displăcut faptul că d-l Vaida s'a grăbit să numească prefecţi numai oameni de partid, şi mulţi dintre cei mai combativi. Or, această comportare, mai poate oare promova ideia unor alegeri libere?

X

IN JURUL SINUCIDERII

CELEBREI AVIATOARE LENA BERNSTEIN

Am relatat împrejurările în care celebra aviatoare Lena Bernstein şi-a pus capăt vieţii la Biskra în Algeria (Africa). Motivul acestei sinucideri rămâne învăluit în mister şi pare cu atât mai inexplicabil cu cât aviatoarea era în plină ascensiune a gloriei.

La început se credea că Lena Bernstein, un temperament vioros, neputând să-şi pună în aplicare planul unui zbor grandios, a preferat să moară. Ulterior însă nouile amănunte aflate de anchetatori, au dat cazului o altă turnură.

Intimii Lenei Bernstein au declarat că ea suferea mult din cauza unei dragoste nefericite, accentuată de o dificilă jenă financiară. Aviatoarei îi plăcea să cheltuiască larg şi să trăească pe picior mare. Neavând resurse materiale, ceiace-i complica legăturile amoroase, Lena Bernstein s'a gândit să se angajeze actriţă la un circ cu renume mondial. A şi început tratative în acest sens şi a primit o ofertă cât se poate de ispititoare. In cele din urmă însă a renunţat socotind că un asemenea angajament ar însemna o degradare.

Lena Bernstein

Fire foarte ambiţioasă, Lena Bernstein n'a mai putut suporta viaţa şi a efectuat gestul fatal. Ea şi-a luat două sticle cu şampanie şi un tub întreg cu veronal. A pus otrava în şampanie şi a băut cu o poftă feroce. Cadavrul aviatoarei a fost descoperit numai datorită unei întâmplări, întrucât locul unde s'a sinucis lângă Biskra era acoperit de o vegetaţie luxuriantă. Astfel s'a stins una din glriile aviaţiei internaţionale.

Lena Bernstein era de origină germană, dar s'a naturalizat în Franţa. Ea trebuia să împlinească 26 ani. Îndrăzneaţa aviatoare deţinea recordul de distanţă în linie dreaptă (2268 Kilometri) şi recordul de durată cu 35 ore 46 minute şi 55 secunde.

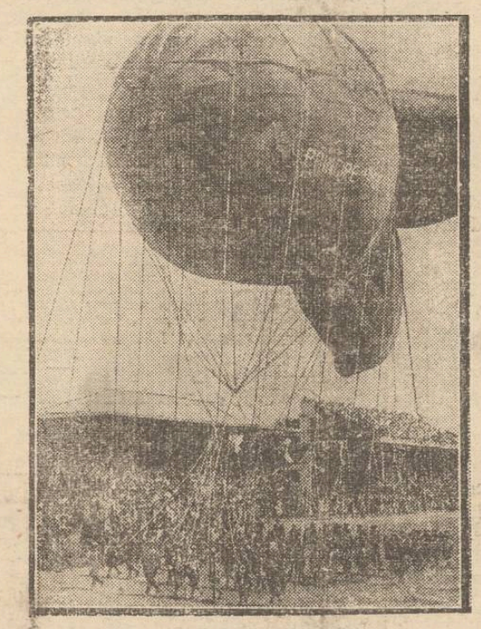

O mare paradă de baloane

La Roma a avut loc o mare paradă de baloane, în prezenţa Regelui Italiei.

In clişeu: un aspect al serbării, cu cele mai mari baloane italiene.

DIN TOATA LUMEA

40 lei, viaţa unui copil.—O tragedie impresionantă s'a petrecut la Monte Maggio, în Italia. Femeia Angelina Ifotelli trebuia să plece cu trenul până în staţia vecină Argenti. Copilul ei, în etate de 6 ani, nu vroia însă să rămâie singur acasă. Mama a conceput atunci un plan care a fost fatal.

Spre a nu plăti biletul de tren pentru copil (5 lire, adecă 40 lei), femeia s'a gândit să recurgă la un truc. Ea a aşezat pe copil într'un paner şi a dus coşul ca bagaj. Trucul a reuşit, întrucât controlorul trenului n'a observat nimic. Şi femeia era foarte mulţumită.

Dar când a ajuns la destinaţie, a rămas incremenită de groază. In paner se afla cadavrul micuţului. Bietul copil a simţit probabil că se asfixază, dar n'a scos un cuvânt, fiindcă i s'a spus să steie nemişcat, orice s'ar întâmpla. Pentru 40 lei, nevinovata fiinţă şi-a găsit o moarte atât de stupidă. Durerea nefericitei mame e inutil s'o mai descriem...

*

Raidul butoaielor.—Un concurs original s'a organizat în Franţa, la Montreuil, regiune viticolă. Podgorenii de acolo au instituit un premiu important pentru cel care va transporta mai repede un poloboc dela Montreuil la Paris. S'au prezintat numeroşi concurenţi şi in acelaş moment s'au pus... în funcţiune 123 butoaie.

Spectacolul era cât se poate de amuzant, fiind urmărit de mulţi curioşi. 123 persoane, printre care şi patru femei, rulau poloboacele pe şosea, fiecare dându-şi silinţa să ajungă la destinaţie în cel mai scurt timp posibil.

Premiul a fost câştigat de un lucrător anume Moisson, care a primit şi titlul de „regele butoaielor"!..

*

100 ani de căsnicie. — Un caz într'adevăr excepţional este relatat din Peking. In localitatea Hari de lângă acest oraş, chinezul Hu-Ciang şi nevasta lui Li-Hong şi-au serbat un veac de căsnicie.

Moşneagul a împlinit 123 ani, iar baba 119, trecând astfel drept cei mai bătrâni oameni din China. Ei s'au căsătorit în anul 1832, adică exact acum 100 ani.

La acest rar eveniment au luat parte toţi locuitorii din satul respectiv, precum şi numeroşi oameni veniţi special din regiunile vecine. Bătrâna pereche n'a putut participa efectiv la această serbătorire, căci din cauza vrâstei înaintate aproape nici nu se mai pot mişca.

Interesant este că deşi a durat un secol, aceasta căsnicie n'a avut bucuria unui copil. Cei doi moşnegi au trăit tot timpul singuri şi se declarau totdeauna foarte fericiţi. Prin acest record puţin obişnuit, ei au ajuns acum celebri în toată lumea.

*

Clubul siluetei. — La Paris a luat fiinţă un club original intitulat „clubul siluetei". Evident e vorba de o grupare creată de persoane mondene de ambe sexe, pentru care singura ocupaţie este moda.

Scopul acestei ligi este de a menţine prestigiul siluetei împotriva curentului american care cere revenirea la formele pline. Deaceia în clubul respectiv nu sânt primiţi decât bărbaţii cu talia de maximum un metru şi femeile cu talia până la 80 centimetri. In acest scop la sediul grupării există un serviciu special de măsurătoare, care verifică săptămânal proporţiile trupului. Membrii care se îngraşă şi depăşesc numărul stabilit de centimetri, sânt imediat înlăturaţi din club.

Precum se vede, mai sânt oameni, care chiar în aceste vremuri vitrege, n'au prea multe griji!..

CAMPANIA ELECTORALĂ

IARĂŞI BENZINĂ ŞI DISCURSURI...

Cu dizolvarea ilustrului parlament, scos din urne de către guvernul de tristă memorie al *„tehnicienilor"*, şi cu fixarea noilor alegeri, ţara intră din nou în fierbere. Lupta ce se va da de data aceasta pe frontul votului universal — atât de norocos pentru unii din unşii cluburilor politice — se anunţă a fi extrem de înverşunată. Odată decretată vacanţa celor vre-o 600 de scaune, ocupate până acum cu mult „folos" de către reprezentanţii naţiunei—mai mult „folos" pentru ei, desigur, decât pentru ţară — lupta pentru ocuparea lor din nou, va frământa ţara de la un capăt la altul peste o lună de zile.

Tratativele între „şefii" diferitelor partide au şi început. Unele carteluri s'au şi anunţat. Planul luptei se studiază în amănunţime la cluburile politice. Mobilizarea agenţilor electorali e decretată.

Pentru fotoliile rămase goale— de pe care reprezentanţii naţiunii s'a ridicat la ultima şedinţă cu nădejdea de-a mai reveni — se vor anunţa mii de candidaturi. Listele vor cuprinde pe cei norocoşi în fruntea lor; iar spre coadă, vor lua loc cei expuşi pentru sacrificare..

Ca pentru orişice luptă şi pentru apropiata luptă electorală au început pregătirea muniţiilor: *bani, benzină* pentru automobile şi... *discursuri* — vechile discursuri — pline cu tot soiul de făgăduinţi pentru bieţii alegători, ale căror nădejdi de mai bine, le-au spulberat sistematic toate guvernele de la războiu încoace.

Nu-i locul s'arătăm aici cu ce ne-au fericit guvernele şi Parlamentele post-belice. Reţinem numai *mitile* de legiuiri, cari se bat cap în cap, şi pe care mulţimea cetăţenilor nu le cunosc; iar sancţiunile pentru cei ce le calcă sunt de un fel pentru cei mici, iar pentru *„ai noştri"* de altfel. In scurt: ne-au adus guvernanţii unde ne găsim azi.

NOUL ZBOR IN STRATOSFERĂ

AL PROFESORULUI PICCARD

Precum am relatat, profesorul belgian Piccard intenţionează să facă un zbor în stratosferă. In acest scop pregătirile necesare au fost aproape terminate.

De data aceasta plecarea nu se va mai face dela Augsburg, ci de pe aerodromul dela Zürich (Elveţia). In cursul acestei săptămâni gondola va fi transportată cu un automobil, personal de către Piccard, dela Bruxelles la Zürich.

Balonul este bine pus la punct, fiind înzestrat cu toate aparatele necesare pentru cercetări ştiinţifice. Aeronava va porni în zbor săptămâna viitoare, profesorul Piccard sperând să-şi bată propriul său record, adecă să depăşească înălţimea de 16.000 metri.

IDEI ŞI FAPTE

Cazul doamnei Penelopa

sau „teoria ciorapului"

In ţara bacşişurilor şi a delapidărilor fantastice, e firesc ca şi îndrăzneala briganzilor autentici— pungaşi de buzunare, spărgători şi haiduci—să nu cunoască nici o margine. Excepţie făcând de criza de guvern, care s'a rezolvit de bine, de rău, ziarele n'au a se ocupa în genere decât de furturi, spargeri şi omoucideri. Căci nu-i o clipă în care să nu se sustragă, să nu se fure, să nu se păcătuiască.

Ţinem şi noi să comentăm cazul d-nei Penelopa.

E acesta un caz banal desigur; care merită totuşi să-i se acorde atenţie.

Toată lume e necăjită grozav; nu-i cetăţean care să nu se plângă de criză. Se plânge şi d-na Penelopa, firește (pronumele şi localitatea nu interesează: în lungul şi în latul ţării mai pot fi găsiţi mii de „oropsiţi", cu „însuşiri" identice). Nu-i se plăteşte pensia la timp; sau afacerile merg prost. Şi oamenii o compătimesc sincer: „sărmana, îndură ca şi noi". Căci de unde vreţi să ştie simplii muritori de rostul resurselor d-nei Penelopa, când Statul, care ştie ce gândeşte fiecare cetăţean, ce scrie şi ce ceteşte, nu s'a dumerit încă la cine s'or fi aflând miliardele-i de lei?

Să întâmplă însă ca într'o noapte, indivizi certaţi cu morala şi cu legile, să facă o vizită inoportună îndureratei doamne Penelopa. Şi atunci abia se află că în afară de bijuterii de valoare mare, d-na Penelopa mai ţinea în ciorapul dumneiei un fleac de şase sute mii lei (!) bani peşin! Aşa cum tot întâmplător s'a aflat că o umilă primă dela ospiciul Costiugeni ţinea ascuns la sânul ei o sută de bancnote de o mie lei.

600.000 lei! Dar vă daţi oare seamă dv., care umblaţi cu limba scoasă după un pol, doi — ce valoare colosală reprezintă aceşti bani?

Cu şase sute mii lei se poate salva o bancă serioasă ori o industrie utilă; se pot plăti lefuri la câteva sute de pensionari şi

(Continuare în pagina II-a)

O REGINĂ A FRUMUSEŢII

CARE REFUZĂ AVANTAGIILE GLORIEI

„Miss New York" a acordat un interview unui ziar din marea metropolă americană, făcând câteva declaraţii interesante.

— „Am fost copleşită de ispite, — a spus „regina frumuseţii". Imediat după alegerea mea, am primit zeci de propuneri de căsătorie dela tineri bogaţi, dar uşurateci. Deasemenea casele de filme mi-au făcut oferte din cele mai atrăgătoare. Eu am refuzat însă toate propunerile. Nu vreau să devin... prinţesă, nici actriţă de cinema. E un miraj înşelător, care apoi se termină cu decepţii ce pot fi chiar fatale. Voiu încerca să muncesc mai departe, cinstit, cu sârguinţă şi să mă mărit cu un tânăr modest, ca şi mine. Cred că aşa voi fi mai fericită".

Iată într'adevăr o fată „curioasă" pentru vremile de astăzi.

DISCUŢII ŞI PĂRERI

CURTEA CU JURAŢI

de H. COGĂLNICEANU
MAGISTRAT

Instituţia Curţii cu juraţi, în evoluţia sa istorică, a cunoscut momente de o importanţă mai mare, sau mai mică, după cum a răspuns sau nu, unei necesităţi sociale.

In esenţa ei, Curtea cu juraţi este un simbol al justiţiei populare, este simbolul reprezentativ al dreptului pe care societatea îl cuprinde în esenţa ei, de a pedepsi pe cei care trec dincolo de limitele în care fiecare membru al său are libertatea de a se mişca. Intocmai ca suveranitatea, care îşi trage rădăcinile din voinţa poporului, tot aşa şi compunerea juraţilor, cuprinde în esenţa sa, un drept câştigat al societăţei, de a ierta sau pedepsi pe cei ce se fac vinovaţi faţă de organismul social.

Cele mai grele fapte prevăzute de codul penal sunt date spre judecare acestei instituţii—şi numai juraţi, după intima lor convingere pot sau nu pedepsi pe culpabili.

Astăzi, când organizarea justiţei atinge un maximum de desvoltare, pe care trecutul nu l-a cunoscut, fiindcă dreptul în veşnica lui mişcare, a evoluat spre forme din ce în ce mai perfecte, e firesc a ne întreba, dacă juraţii mai corespund unei necesităţi sociale, de care nu ne-am putea lipsi?

Multe critici s'au ridicat contra acestei instituţii şi de aceia nu aceasta este intenţiunea mea.

Voi căuta să scot în evidenţă câteva împrejurări care m'au determinat să scriu aceste rânduri şi datorită cărora am căpătat convingerea că nici o teamă n'ar trebui să existe că judecătorii datorită meseriei lor, ar greşi în aplicarea pedepselor, dacă faptele date în competinţa juraţilor ar fi trecute instanţelor ordinare.

E drept că există aşa numita „deformaţie profesională"; totuşi nu cred că un judecător şi-ar încărca conştiinţa cu o condamnare nedreaptă a unui om, de a cărui vinovăţie n'ar fi perfect convins.

Nepregătirei inerentă ori cărui cetăţean în distribuirea dreptăţei, se datoresc faimoasele verdicte, prin care nevinovaţi au fost greu condamnaţi, în timp ce vinovaţi au fost lăsaţi în libertate, şi acestea din urmă fiind cele mai dese cazuri.

Acum doi ani asistam la o curte cu juraţi unde se desbătea un proces, în care acuzatul ucisese victima cu o lovitură de coasă.

Toate dovezile strânse la primele cercetări şi'n faţa juraţilor, demonstrau vinovăţia acuzatului, care fiind într'o măsură oarecare beat, aplicase victimei o aşa puternică lovitură încât coasa a intrat printre coaste prin partea stângă şi eşise prin dreapta. Dovezile cele mai puternice erau, în parte mărturisirea acuzatului, care după cum spunea, a fost conştient tot timpul, şi nu şi-a mai dat seama din clipa când a învârtit coasa şi până ce a văzut victima într'un lac de sânge cu corpul străpuns de ucigaşa armă. Apoi depoziţiile câtorva martori asistenţi şi însfârşit vesta şi cămaşa celui dispărut pline de sânge şi găurite în ambele părţi de tăişul coasei.

(Continuarea în pagina II-a)

Nu există nici o îndoială:

Nici un fel de cremă, de lux, sau cremă cunoscută făcătoare de minuni și nici un fel de imitație nu pot înlocui

CREMA-NIVEA

Căci nu există în toată lumea o altă cremă pentru îngrijirea pielei care să conțină «Eucerit» cunoscută ca cel mai eficace aliment al epidermei și pe care se bazează surprinzătorul său efect.

Așa dar cereți numai „CREMA NIVEA"! Nimic altceva!

Voiți să scăpați de **Reumatismul, Guta** D-voastră?

Junghiuri în membre și încheieturi, umflături la membre, mâini și picioare anchilozate, înțepături, dureri săgetătoare în diferite părți ale corpului, chiar slăbirea ochilor (vederea) nu sunt adesea decît urmările suferințelor reumatismale și ale gutei, cari trebuesc înlăturate, căci altfel, boala progresează din ce în ce mai mult.

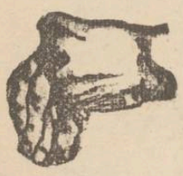

EU VA OFER

O cură de băut vindecătoare care activează dizolvarea și eliminarea acidului uric și schimbului de nutriție, deci nu așa numita doctorie universală, secretă, ci un produs pe care buna noastră mamă NATURA îl dăruește spre binele omenirii bolnave.

Fiecăruia o probă gratuită

Scrieți-mi imediat și veți primi prin depozitele instalate în toate țările absolut GRATIS și franco o probă împreună cu instrucțiunile de servire. Vă puteți convinge singuri de inofensivitatea acestui remediu și de efectul său rapid.—Adresa pentru scrisori:

August Märzke, Berlin-Wilmersdorf, Bruchsalerstrasse No. 5 Abt. 386

Reprezentanța IAȘI str. Lăpușneanu 40

Băile VATRA DORNEI

Vindecă: Reumatismul, Ischias, Diabet, boli de cord și femei

Altitudine 804 m.—Clima subalpină, temperată

Băi de acid carbonic natural.—Nămol cu esențe balsamice și rășinoase.—Institut hidro și mecano-terapic sistem Zander-Herz. Distracții: excursiuni, plajă, concerte, cinema, muzică militară. Sezon 1 Iunie—30 Septembrie.—Mari reduceri la locuințe și întreținere.—50% reducere pe C. F. R.

Prospecte și informațiuni la

Comisia balneară, Vatra-Dornei.

Codul Lichidării Judiciare

(Pentru Comercianți și Industriași) întocmit d-nii Const. A. Stoeanovici, președintele comisiunii legislative a Camerei, avocat A. Chemale, raportorul legii la Cameră, avocat, și Eugen A. Barasch, avocat, cu o prefață de d. Valer Pop, ministrul justiției

Un volum de 220 pagini cuprinzând soluțiunea tuturor problemelor ridicate de aplicarea legii în vechiul regat și în teritoriile alipite.

De vînzare la chioșcuri și la Depozitul de ziare S. Peretz str. Unirei 9

In curând

MARI PREMII

IN NUMERAR

Urmăriți zilnic „OPINIA"

Spectacolele zilei

Unde mergem astăzi?..

14 Iunie

Teatrul Național. — *Relache.*

Teatrul Cinema Trianon. — La orele 3.30; 7.30 și 10 "*Gloria*" cu Brigitte Helm, Gustav Fröhlich și Fritz Kampers; la orele 5.30; 9 și 11.45; „*Cine este denunțătorul*" ? cu Fritz Rasp, Lisy Arna, Szoke Szakal și Paul Horbiger. Jurnal sonor *Paramount.*

Grădina și sala cinema Sidoli —„*Cuceritorul de inimi*" cu José Moyca și Mona Maris; „*Orfana*" cu Janette Gaynor și Warner Baxter.

In pauze: *Trupa Sherrier* (Oameni de cauciuc).

Cinema Phoenix. — *Relache.*

Cinema Ghelțer. —„*Relache*".

Grădina Pomul Verde. — „*Die eibige mame*" (Mama veșnică)

Strandul Iașului, (strada Palat). Distracții în aer liber: canotaj, tenis, dans, exerciții gimnastice. Bufet bine asortat.

Librăria Hachette. Expoziția de caricaturi *Godell*, completată cu noui tablouri.

PRIMĂRIA MUNICIPIULUI IAȘI

PUBLICAȚIE

Se aduce la cunoștința celor interesați că în ziua de 23 Iunie a. c. ora 11 dimineața se va ține în localul acestei Primării din str. Alexandri No. 14 licitație publică pentru: 1. Executarea unui trotuar de beton pe str. Tarnoschi și Căpitan Tomida pe lungime de 100 m. Valoarea lucrărei după deviz este de lei 12.600.

2. Macadanizarea simplă a carosabilului cu material petros pe aceliași străzi. Valoarea lucrărei după deviz este de lei 17.250.

Licitația se va ține în conformitate cu art. 88—110 inclusiv din legea Contabilității publice, regulamentul O. C. L. și normele publicate în Monitorul Oficial No. 127 din 4 Iunie 1931.

Ofertele vor fi prezentate în plicuri închise și sigilate.

Toate persoanele cari vor lua parte la licitație vor depune pe lângă ofertă și o garanție de 5 la sută din valoarea furniturii oferite iar oferta se va face în conf. cu caetul de sarcini cari se poate vedea în fiecare zi de lucru dela ora 8—12 la serv. Comunicațiilor Municipiului Iași.

S'A REDESCHIS
renumitul local
„Florica"
(Viața Lungă dela Copou)
sub direcție nouă

România
Corpul Portărelor Trib. Iași
Publicațiune No. 272
Anul 1932 luna Maiu 17

Se publică spre cunoștința generală că conform adresei judec. ocol. 2 Urb. Iași No. 16263 | 932 se va vinde prin licitație publică în ziua de 18 Iunie 1932 ora 10 a.m. averea mobilă sequestrată cu Pr. Verbal No. 2473 | 1931 de la George și Jeana Pilpel la pretenția Soc. Bourne & Comp. averea compusă din: una mașină de cusut Singer format birou cu 5 sertare seria Y 3443303 în stare de funcțiune.

Vânzarea se va face în Piața Halei din Iași, pe bani gata și în asistența comisarului respectiv.

Șef Portărel, Bazali Secretar, D. Stancov

PLOILE DIN ULTIMELE ZILE
amenință să provoace inundații

Bahluiul și Jijia au început să reverse.— Stricăciuni pe căile ferate

Din rapoartele telefonice primite la inspecția de mișcare C. F. R. din localitate, rezultă că ploile care s'au ținut lanț câteva zile, au făcut stricăciuni căilor ferate, slăbind terasamentul liniilor.

Din această cauză s'au luat măsuri ca trenurile să circule cu viteză redusă.

Totodată, unele râuri, printre care și Bahluiul, Jijia, etc. tot din cauza ploilor, au ieșit din albie, revărsându-se în locurile joase.

Astfel Bahluiul a revărsat pe șesul Lețcanilor, amenințând a inunda linia ferată.

Râul Jijia umflându-se, a slăbit podul de lemn dela Cristești.

Din această cauză trenurile spre Bălți și Chișinău circulă prin pilotare pe acest pod.

Linia Taraclia—Traian Val este amenințată de ape.

S'au luat măsuri de consolidare a terasamentului, deoarece pe toată rețeaua căilor ferate din regionala Iași ploile au căzut din abondență. *G. Maxim*

VILEGIATURA

SCRISORI DIN GOVORA

Afluența de lume — Administrația localității — Serviciul medical — O stațiune model

Frumoasa și admirabila noastră stațiune și-a redeschis larg porțile pentru a primi miile de vizitatori din toate colțurile țării; iar parcul, munții și pădurea înconjurătoare au recăpătat privelișlea fascinantă din anii trecuți.

Deși suntem în prima parte din Iunie, totuși sezonul balnear pe anul curent promite a avea mult succes, nelăsându-se influențat de criza care bântue întreaga țară, și nici de *frigurile politice*,— în vederea apropiatelor alegeri generale, — cari au cuprins toate păturile sociale.

Zi cu zi sosesc noui oaspeți, cari vin să se repauzeze în această localitate dătătoare de sănătate și de liniște.

Sezonul propriu zis al Govorei începe însă la 1 Iulie, și va ține până la 15 Septembrie.

Aerul proaspăt și înviorător al munților, precum și isvoarele tămăduitoare, vor atrage ca de obicei mii de vilegiaturiști din toate colțurile țării.

Administrația stațiunii este și de astă-dată sub controlul vigilent al d-lui director inginer I. P. Trofin, secondat de d. administrator K. Iambor.

Curățenia băilor este exemplară.

Și în anul acesta, azistența permanentă medicală este asigurată de un numeros corp de medici distinși, printre cari menționăm pe d-nii d-ri. Prof. Petrus Niculescu, directorul medical al băilor; C. Demetrian, directorul institutului de fizioterapie; D-na dr. Virginia Dobjansky-Teodoru; D-na dr. Stănescu-Moraru; General dr. C. Iliescu, directorului Sanatoriului militar; Căpitan dr. N. Nicolaescu; Fl. Sărățeanu, Vasile Teodoru, P. S. Popovici, V. Pănciulescu, A. Florantin etc.

Fără a înșira toate îmbunătățirile aduse anul acesta instalațiilor băi, parcului, drumurilor, etc., relevăm însă grija pe care administrația de aci o dovedește mereu ca vizitatorii băilor Govora să fie scutiți de neplăcerile inerente multora dintre stațiunile balneare din țara noastră.

Administrația localității dă o mare atențiune stabilimentelor de băi și de fizioterapie.

Sunt instituții minunate din punctul de vedere medical, atât de curate și atât de precise în funcționare.

Aceiași ordine și curățenie la hoteluri, și'n special la monumentalul Palace-Hotel.

Restaurantele elegante și extrem de convenabile din Govora, îți dau deasemeni satisfacția că și la noi în țară poți găsi stațiuni care să rivalizeze cu cele mai bune din streinătate.

M. Miereanu-Iași

IDEI ȘI FAPTE

Cazul doamnei Penelopa
sau „teoria ciorapului"

(Continuarea din pagina I-a)

funcționari; se pot ajuta mii de șomeri nenorociți; se poate salva un oraș; se poate învăpora piața comercială a unui târgușor; poate fi mântuit un sat întreg.

Doamnei Penelopa nu i se poate pretinde să facă filantropie cu bruma ei de economii. Doamnei Penelopa i se poate însă *impune* și *ordona* să-și facă datoria elementară de cetățeană, *redând banii în circulație.*

Și pentru că onorabila doamnă e o adeptă înfocată a teoriei ciorapului; pentru că dumneaei și alte mii de deținători ai lichidului salvator preferă ca bancnotele să mucegăiască; pentru că statul nu a găsit mijlocul eficace de a reda circulației miliardele de lei dispărute depe piață — unui spărgător calificat îi revine situația de a se erija în patriot integral, scoțând mișoarele la lumina zilei.

Legile țarii pedepsesc pe cei care râvnesc la bunul a tuia; spărgătorii vor fi prinși și-și vor ispăși vina. Dar — ca să fim sinceri, în adâncurile inimilor Dv. de șomeri și pensionari nu încolțește oare un gând subversiv: hoții să fie capturați ceva mai târziu, când o mare parte din banii furați se vor duce pe petreceri și chefuri?

Pentru ca nenorocirea d-nei Penelopa să impresioneze pe ceilalți cetățeni, care practică odiosul viciu al ciorapului; pentru ca ei să-și revină singuri în fire și să se grăbească să redea banii țării întregi, —așa cum îi normal.

Sau poate acești a vor cu tot dinadinsul ca un guvern curajos să decreteze ștampilarea bancnotelor, sau așteaptă ca un doctor Lupu să recurgă la inflația salvatoare?... **i. l. b.**

Procesele sesiunii
extraordinare a Curții cu juri

Mâine, la ora 1, se deschide sesiunea extraordinară a Curții cu jurați. Sunt fixate pe rol procesele: Florea Măgureanu calomniat prin presă contra d-lui I. Georgescu, directorul închisorii Galata; Ion Bărgăuanu, Marin Ionescu și Paraschiva Lungu tâlhărie; N. Grecu, lovituri cauzatoare de moarte; C. Simon atentat la pudoare; Policarp Sucican, tâlhărie; C. Nicolaescu, M. Grancea, C. Panait, Ion Rotaru, tâlhărie; M. Haimovici, dare de foc; Șt. Berezovschi, tâlhărie; crima din Socola comisă de Ilie Hagiu; N. Dogan și Gheorghe Buzduga, tâlhărie și omor; V. Călin, P. Cuțitaru și Al. și V. Morin, tâlhărie; D-tru Gavrilaș, lovituri cauzatoare de moarte; C. P. Rusu, atentat la pudoare și Const. și Ion C. Fum, tâlhărie.

x In comuna Leova (Basarabia) a fost numit președinte al comisiei interimare un domn Iampolschi. De notat faptul că d-sa a fost arestat anul trecut, fiind acuzat de comunism, deoarece la locuința sa a fost găsită fotografia lui... Ramon Novarro, care a fost luat drept... Lenin, Trotzki sau alt șef comunist!...

x **Marea Kermessă** organizată de comitetul societății *colonia școlară „Spiru C. Haret" din Iași,* care trebuia să aibe loc în **grădina Copou** în sara de 8 Iunie, din cauza timpului nefavorabil, s'a amânat pentru sara de *Luni 20 Iunie (Sf. Treime).* Biletele vândute, sunt valabile.

Revue des Danses. — 18 Iunie

INFORMAȚIUNI

x *Ministerul de finanțe a decis să pună în aplicare cu strictețe legea cumulului. In consecință toți salariații publici, care ocupă mai multe funcțiuni, vor trebui până la 14 Iulie a. c. să facă declarațiune de optare pentru una din slujbe, întrucât conform legii în cauză, afară de excepțiile prevăzute, un salariat al statului nu poate să aibă decât o singură funcțiune.*

x Măcelarii din Botoșani au declarat grevă.

x Voiajorul C. Călinescu din Bacău, dela firm „Petromax", s'a sinucis din cauza mizeriei, spânzurându-se de un copac.

x Tânăra Ecaterina Oslan din Botoșani s'a sinucis, înghițind o cantitate de sodă caustică.

Cauza funestului act e de ordin sentimental.

x Curtea de apel a dat ieri termene în concordatele Buium Zilberstein din str. Lăpușneanu și frații Zingher-Bacău.

x Tribunalul a pus ieri în libertate provizorie, până la soluționarea procesului, pe conducătorii sindicatului țesătorilor ieșeni, Matias Segal și Moritz Moscovici.

x *Cercurile guvernamentale din București dau ca sigur faptul că se va renunța la tratatul preferențial cu Germania.*

x Predicatorul Abraham Cahane a conferențiat în ambele zile de „Șvies" în sinagogile Cahane și Cattenberg— despre „Respectarea Torei și pomenirea morților".

x D. jude instructor Comârzan a început ancheta judiciară în legătură cu uciderea cojocarului transilvănean Emil Lamberg la Bucium.

D-sa a citat pe toți martorii care au asistat la făptuirea crimei.

x Au cerut lichidarea judiciară comercianții Avram I. Bergman, David Sloim Marcovici și Ion Dumitrescu din Tg.-Neamț; Strul Haimovici din Roznov și Ioină Kopel din Piatra-Neamț.

x D-na Ecaterina Ionescu din str. Perju 12, acuzată că a provocat avort mortal fetei Agripina Sablea din str. Brăteanu 160, a fost pusă în libertate de parchet.

Afacerea a fost deferită instrucției.

x Funcționarii comerciali grupați în jurul societății „Generala" au trimes ieri d-lui D. R. Ioanițescu ministrul muncii și primului ministru, două memorii prin care se plâng că șefii autorităților locale nu respectă ordinele cu privire la orarul de vară.

x D. căpitan Anghelescu, comandantul pompierieI, se află azi la Soroca, pentru organizarea serviciului de pompieri de acolo.

x La alegerea pentru un loc de membru în comisia de disciplină la baroul Iași, s'a declarat balotaj între d-nii Matache Georgescu, Al. Carp și Vasile Iamandi. Noua alegere va avea loc Duminecă. D. Carp a declarat că renunță să mai candideze.

x Ședințele de comitet ale organizației zioniste „Zeirei-Zion" se țin în fiecare Marți seara la orele 9 în casele d-lui Koifman din str. Ștefan cel Mare 3.

x Duminecă 26 Iunie vor avea loc mari serbări câmpenești la ferma Hechalutz din str. Păcurari.

x Astă seară la ora 8 și jum. are loc întrunirea organizației național-țărăniste, sectorul Mitropoliei, de sub președinția d-lui ajutor de primar Gh. Colcea.

Vor lua parte numeroși fruntași ai partidului.

x D-ra Lucia Iacobi, avocată definitivă, a depus ieri doctoratul în drept.

Comisiunea, compusă din d-nii Florin Sion, Dașcovici și Zane, a felicitat viu pe candidată.

CURTEA CU JURAȚI

(Continuarea din pagina I-a)

Ca de obiceiu, s'a insistat asupra antecedentelor acuzatului și a victimei, din care Juraților au rămas convinși că victima era un om periculos, în timp ce acuzatul era cel mai blând om din sat și că datorită numai beției, s'a abătut pe capul său această nenorocire de a suprima viața unui om.

In deliberare, juraților au răspuns că a lovit, dar că nu lovitura a cauzat moartea.

Acest verdict, după textele codului penal, a avut darul să transforme o crimă într'o simplă contravenție, fiindcă Juraților în marea lor clemență au adus acuzatului și circumstanțe ușurătoare, pe lângă că au răspuns și la faptul provocărei.

La un alt proces, când tatăl victimei a fost întrebat dacă are pretenții bănești pentru uciderea fiului său, sărmanul bătrân cu sumanul rupt pe el și cu picioarele învelite cu sac, a răspuns: „Ce pretenții să am Domnule Președinte; așa ceva se plătește cu bani?"

Și n'a voit acest bătrân, care poate n'avea ce mânca, să primească bani, pentru răscumpărarea sângelui feciorului său, care a fost vărsat de un gospodar, de a cărui frică, tot satul știa.

Răspunsul nenorocitului părinte e demn de respectul tuturor și el învederează că și printre cei de jos se găsesc suflete frumoase cum nu se pot găsi prea des în altă parte.

De mult, un gând întârzie în mine și aș voi să știu: In ce măsură impresionează jurământul depus, pe acei care compun comisiunea Domnilor jurați?

Horea Cogălniceanu

PERSOANA SUVERANULUI

nu poate fi adusă în discuţiile electorale

Declaraţiile d-lui prof. N. Costăchescu

Aseară a avut loc la sediul organizaţiei naţional-ţărăniste ieşene, o interesantă consfătuire a membrilor clubului.

Inainte de se intra în ordinea de zi, d. prof. Costăchescu citeşte câteva cereri noui de inscrieri printre cari d-nii Mihai Alexandrescu, fost 37 ani funcţionar superior la prefectura de judeţ, prof. secondar C. Botez, Timuş, av. Solo Clecnar şi industriaşul Aurel Ştefănescu din Belceşti.

Expunerea d-lui Costăchescu

Apoi, prezidentul organizaţiei, d. prof. N. Costăchescu face o expunere cu privire la modul cum trebueşte organizată campania electorală.

D. Costăchescu se adresează şefilor de sectoare spunându-le să garanteze cetăţenilor cu răspunderea lor, alegeri libere.

„Comunicaţi cetăţenilor — a spus fostul ministru al instrucţiunii, — că de data aceasta toată lumea va putea să circule şi să se întrunească fără a fi stingherită de jandarmi şi poliţişti.

„Dar şi noi punem câteva condiţii şi anume: 1) să nu se dedeie la dezordini publice sau devastări 2) să nu se aducă în discuţiile politice persoana regelui 3) să nu se insulte armata şi 4) să nu se propage idei subversive. Acei care vor târî la discuţii persoana Suveranului, vor fi arestaţi".

In continuare, d. Costăchescu promite: majorarea numărului comunelor, adică revenirea la vechiul sistem dela 1864; în ce priveşte Creditul Agricol, va începe să funcţioneze imediat după alegeri.

După ce d. prof. Costăchescu mai expune o serie întreagă de puncte din programul de guvernare al partidului naţ.-ţărănist printre care şi *revizuirea impozitelor şi a sistemului fiscal*, — d-sa lermină spunând:

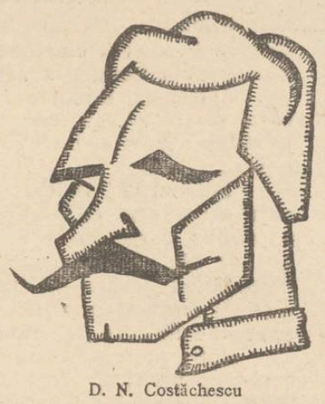

D. N. Costăchescu

„De data aceasta am învăţat să guvernăm şi o vom arăta tuturor. Greşelile care le-am făcut în trecut, nu se vor mai repeta.

La urmă d. Costăchescu roagă pe cei care pleacă în propagandă la sate să depuie tot elanul şi devotamentul pentru ca să aibă apoi satisfacţia muncii lor.

C. V.

x **Laboratorul de analize** Dr. Beceanu Piaţa Halei Iaşi, execută în cele mai perfecte condiţiuni, analize complecte de urină. La cerere se pun la dispoziţie vase speciale de colectat urina.

INFORMAŢIUNI

x *Partidul naţional evreesc n'a putut încheia acord electoral cu guvernul. In consecinţă, va lupta şi de data aceasta în alegeri la Cameră, cu liste proprii.*

Cât priveşte U. E. R. probabil că şi va menţine vechiul acord cu liberalii (I. G. Duca).

x *Asociaţia Creştină a Femeilor Române*, din Iaşi, organizează în lunile Iulie şi August, *Colonia de vară* pentru eleve de curs secundar la Fundu-Moldovei, în Bucovina.

Inscrierile se primesc în fiecare zi, între orele 6—8 p. m la sediul A. C. F. str. Dancu 1, până la 20 Iunie a. c.

Revue des Danses. — 18 Iunie

x *Concesia apelor Slănicului.* - D. M. Sadoveanu a introdus la tribunalul local o acţiune contra epitropiei Sf. Spiridon. D. Sadoveanu arată că a primit dela Spiridonie concesiunea apelor Slănicului pe timp de zece ani (n primul an cu 100.000 lei, iar în ceilalţi cu 200.000 lei).

După un an însă, epitropia a refuzat să mai prelungiască contractul de concesiune. D. Sadoveanu cere tribunalului să oblige Spiridonia la respectarea contractului şi la daune cominatorii de 10.000 lei pe zi dela neexecutare.

x In „campanie" fiscală! — Femeia Rifca Lupu din str. Crucii 26, a reclamat parchetului pe agentul perceptor Melinte şi pe un coleg al său.

Sâmbătă, a doua zi de Rusalii, la evrei, agenţii s'au prezintat acasă la contribuabil şi au cerut plata dărilor.

Femeia i-a rugat să aştepte până se întoarce soţul dela Sinagogă.

Agenţii n'au vrut şi au încercat să aplice sechestrul. Femeia opunându-se, agenţii ar fi lovit-o.

Parchetul a ordonat o anchetă.

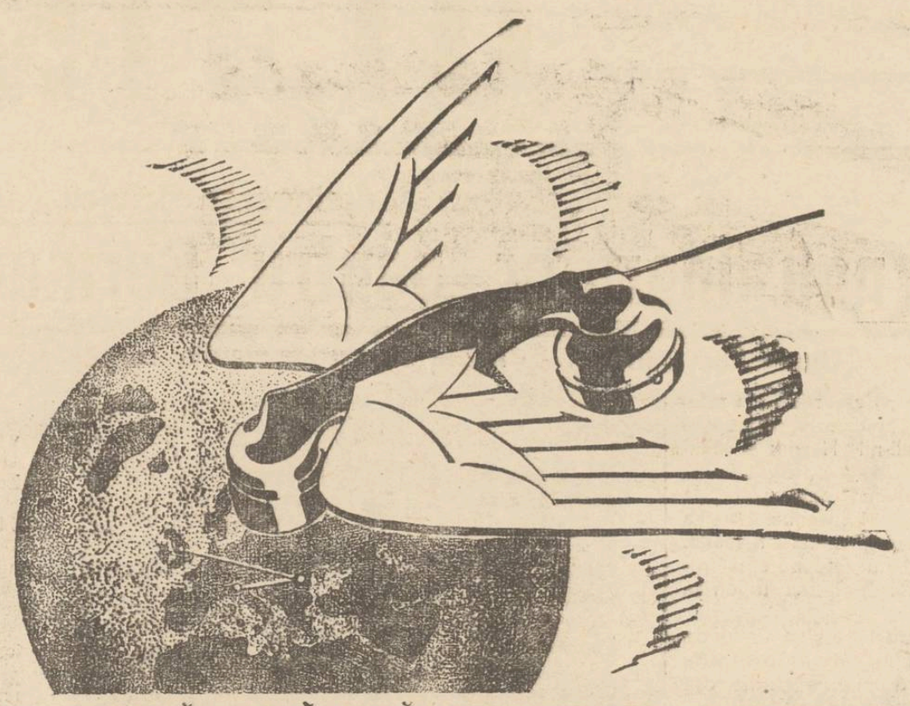

DOUĂ CĂLĂTORII LUNGI
în mai puţin de 2 ore

Un cunoscut engrosist de bumbac din capitală a avut de încheiat de curând nişte afaceri foarte urgente şi importante la MANCHESTER şi la MILANO. Totuşi, situaţia afacerilor sale nu-i permitea să se deplaseze pentru moment din BUCUREŞTI. El auzise de serviciul telefonic internaţional, dar era încredinţat că acest serviciu funcţionează în mod neregulat şi că transmisiunea lasă de dorit.

Vorbind din întâmplare cu un inginer, care este în relaţiuni de afaceri cu Societatea de Telefoane, el s'a decis să încerce. A chemat Manchester la ora 17 (ora Bucureştiului), a obţinut legătura cu corespondentul său în 18 minute şi a vorbit timp de 22 minute. Apoi a chemat Milano şi a vorbit timp de 25 minute. Afacerile sale urgente au fost astfel rezolvate într'o oră şi ceva şi cheltuelile au fost incomparabil mai mici faţă de costul călătoriilor şi pierderilor de timp.

Serviţi-vă de telefon!

Puteţi vorbi cu orice ţară din Europa, cu două sau trei excepţii. Puteţi vorbi până şi cu Statele Unite, Australia, Hawai şi Bermuda. Cereţi Oficiului Telefonic tarifele cari vă interesează.

SOCIETATEA ANONIMĂ ROMÂNĂ DE TELEFOANE

Mişcarea populaţiei în oraşul Iaşi

Căsătorii.—Naşteri.--Decese.—Divorţuri

13 Iunie

La oficiul stării civile de pe lângă primăria municipiului Iaşi, s'au făcut următoarele înregistrări:

Căsătorii.— D-ra Raşela Herşcu (26 ani) cu d. Peritz Schwartz (25 ani) str. Ciurchi No. 86.

*

Naşteri.— Maria fica d-nei Ecaterina (23 ani) şi a d-lui C-tin Dobrovici ceferist (28 ani) Fundacul Mărăcineanu.

— Paulina fica d-nei Sofia (22 ani) şi a d-lui Aron Frigler (29 ani) podgorean str. I. C. Brătianu No. 100.

— Mihai, fiul d-nei Sofia (26 ani) şi al d-lui Ioan Lubaş (24 ani), str. Ţicăul de jos No. 19.

— Iancu, fiul d-nei Golda (32 ani) şi al d-lui Marcu Marcu (38 ani), croitor, str. Socola No. 123.

— Leonard fiul d-nei Maria (31 ani) şi al d-lui C-tin Banduc (40 ani) ceferist str. P. Schiopu No. 44.

— Laurenţiu, fiul d-nei Virginia (20 ani) şi al d-lui Mihai Persu (21 ani) contabil str. Ipsilante No. 29.

— Herman, fiul d-nei Ruhla (22 ani) şi al d-lui Iosif Bergher (25 ani) str. Trancu No. 5.

— Raşela, fiica d-nei Sura (35 ani) şi al d-lui Iosif Gutfleşi (36 ani) cizmar, str. Brânduşa No. 19.

— Ichil, fiul d-nei Ruhla (27 ani) şi al d-lui Marcu Goldenberg (30 ani) comerciant str. Ştefan cel Mare No. 34.

*

Morţi.—Maranda Iacob (70 ani) strada Adunaţi No. 8, Zamfira Tarapanovici (77 ani) str. Cuza Vodă 45, Daniel Romaniuc (o zi) Macedonici 6, Gh. Bosna (un an) Spancioc 22, Const. Botoşăneanu (51 ani) Fulger No. 11.

*

Divorţuri. — D. Toma Negoiescu (42 ani) electrician a divorţat de d-na Natalia Ghibănescu (47 ani) după 14 ani de căsnicie. (Sentinţa în favoarea soţului).

Listele de candidaţi
depuse la Bacău

Bacău 14.—La tribunalul Bacău s'au depus listele de candidaţi în felul următor:

Lista No. 1 (Naţional-ţărănişti): D. M. Văgăunescu la Cameră şi d. B. Dimitriu la Senat.

Lista No. 2 (liberalii-ducişti)— DL. N. Botez la Cameră şi d. Eduard Racoviţă la Senat.

Lista No. 3 (Lupiştii)—D. prof. Borcea, I. Mirică, P. Petrovanu, N. Paraschiv, av. I. Cristian la Cameră.

Lista Nr. 4 (L.A.N.C) — D. I. Vasiliu-Oituz la Cameră, av. Gh. Urziceanu.

Liste Nr. 5 (Georgistă) — D. Atta Constantinescu la Cameră şi d. av. D. Ardeleanu la Seat.

Lista Nr. 6 (Averescanii) — D. Mareşal Averescu la Cameră şi d. general Gerescu Anton la Senat.

Convocare

Sâmbătă 18 Iunie ora 4 jum. p. m. va avea loc la Cercul militar adunarea generală a tuturor membrilor societăţii ofiţerilor în rezervă şi retragere proveniţi din activitate „Regele Carol II" filiala Iaşi, având a li se face comunicări importante.

Preşedintele filialei Iaşi
General de divizie, *I. Popovici*

x Expoziţia de tablouri lucrate în peniţă şi sepia a *Principelui Henry C. Ghica* din Sala „Ileana" a Librăriei „Cartea Românească" rămâne deschisă până la 30 Iunie.

ABSOLVENŢII
şcolii Comerciale Superioare „M. Kogălniceanu" Iaşi

Croitoru Mendel, Goldştein Marcu Grünberg Herşcu, Măcărescu Iţic, Marcus Marcu, Miclescu Marcel, Munteanu Emil, Petrescu Alexandru, Popovici Dumitru, Săvulescu Ioan, Weisbuch Adolf.

MORILE SE CONCUREAZĂ INTRE ELE
ŞI E ŞANSA A SE IEFTENI PÂINEA

Văzând că măsurile primăriei sunt serioase, şi debuşeul lor e ameninţat, morarii ieşeni au scăzut făina la 5,20 lei Kgr. albă şi 4,20 Kgr. neagră.

La rândul ei, moara Joffe din Bălţi a scăzut preţul făinei la 5 lei albă şi 8,70 neagră.

Azi diminenţă, s'a înmânat d-lui primar P. Bogdan o nouă ofertă dela moara „Cupcino" din Edineţ, care vrea să aducă la Iaşi zece vagoane de făină săptămânal, cu 4 90 lei kg. faină albă şi 3 60 făina neagră.

Noua ofertă va fi discutată astăzi în delegaţia permanentă.

Un protest al lucrătorilor

Lucrătorii brutari ne-au trimis un protest contra faptului că — în ciuda ordinului autorităţilor — patronii n'au respectat repaosul duminical.

Conform repaosului, nu trebuia să fie pâne decât Luni seara.

Totuşi, unele brutării au lucrat în noaptea spre Luni, fabricând pâne proastă şi lipsă la cântar. Iar unele organe poliţieneşti au refuzat să constate contravenţiile.

Lucrătorii brutari cer energic respectarea repaosului şi controlarea serioasă a pităriilor.

x **„Crema Miraculoasă"** distruge petele de pe obraz, albeşte şi catifelează pielea, dându-i o fineţă deosebită şi un parfum delicios. Depozit: Farmacia Dr. Rătianu, Str. Cuza Vodă 48. Se trimite contra ramburs ori unde s'ar cere. 1

Intâmplarea curioasă
a unei funcţionare ieşence
Intre accident şi sinucidere

Pe malul Bahluiului, în dreptul străzii Ipsilante, mergeau aseară locuitorii Petru Popa, Ion Noerine şi Alexandru Ruban din Soroca, veniţi să caute de lucru la Iaşi. Inaintea lor mergea o fată tânără.

La un moment dat, locuitorii au văzut cum fata s'a aruncat în apă.

Imediat au sărit şi au scos-o.

Câţiva cetăţeni din cartier au recunoscut în victimă pe d-ra Elena Butnaru telegrafistă la poştă. Ea a fost transportată la d. Ifrim Haralamb din str. Ipsilante No. 22, unde stă în gazdă. Un medic i-a dat îngrijirile necesare.

Azi dimineaţă, d. Gane şeful circ. întâiu, a început cercetări, pentru a stabili dacă e vorba de o încercare de sinucidere sau un accident.

Locuitorii care au fost martorii oculari ai scenei, pretind că au văzut-o aruncându-se în apă. D-ra Elena Butnaru susţine însă că a lunecat şi a căzut în albia Bahluiului.

Cercetările continuă. **Sorin**

CICLIŞTII
CARI POARTĂ ÎNCĂLŢĂMINTEA DE CAUCIUC PORUS. CONTRA TRANSPIRAŢIEI.....
Quadrat-Riga!
CÂŞTIGĂ PREMIUL I LA CURSE.

SOCIETATEA
„GHIAŢA"
oferă tuturor binevoitorilor o primă de lei 200
pentru orice caz în care se va preda autorităţilor poliţieneşti cei ce vor fi găsiţi întrebuinţând ghiaţă naturală
deasemenea o primă de lei 500
pentru orice transport de ghiaţă naturală surprins şi predat autorităţilor poliţieneşti.

Pregătiri şi agitaţii
în cluburile locale

Ceartă la gogişti

In organizaţia gogistă din localitate a izbucnit un conflict care a împărţit clubul în două tabere: una în frunte cu d. Florin Sion şi alta cu d. Mihai Negruzzi.

Partizanii acestuia din urmă d-nii colonel Velsa, conf. univ. Clochină şi Pastorel Teodoreanu, au refuzat să candideze şi nici nu participă activ în propaganda electorală; iar d. Mihai Negrutzi (care candidează în fruntea listei din Dorohoi) a refuzat să-şi depue candidatura la Senat pe lista ieşană.

D. Goga a fost pus în curent cu situaţia din club, şi va interveni la cei doi şefi ai organizaţiei, să se împace.

Liberalii

Liberalii (ducişti) au şi început campania electorală.

Mâine la ora 11 dimineaţa se întruneşte comitetul executiv al clubului local, sub preşedinţia d-lui Victor Iamandi, când se vor hotări candidaturile.

Lista lupistă

La Tribunal s'a depus ieri lista partidului ţărănesc (lupist) în următoarea formaţie: prof. I. Borcea, av. M. Borcea, av. C. R. Ghiulea, av. Cristea Malhasovici, inginer I. Tzintzu, av. Romeo Drăghici, M. Indirjoschi şi prof. N. Cosmovici.

La naţional-ţărănişti

In clubul guvernamental sunt definitiv fixate următoarele candidaturi pentru Cameră; prof. N. Costăchescu, prof. V. Râşcanu, av. I. Rang.

Pentru rest,...ceartă.

Locul al patrulea e disputat de d-nii Alfons Herovanu şi prof. Gh. Zane.

Urmează apoi să complecteze lista d-nii Demostene Botez, prof. Jakotă, Dr. Bulău, prof. Ionaşcu.

Eventual, d. Jakotă va candida la colegiul administrativ pentru Senat.

Lista la Senat (votul universal), e fixată cu d-nii N. Cananău şi Anibal Ciurea.

Tineretul georgist

Aseară a avut loc la sediul central al Partidului liberal de sub şefia d-lui Gh. Brăteanu, o întrunire a tineretului studenţesc recent înfiinţat pe lângă organizaţia de Iaşi.

Au vorbit d-nii D. Sturdza, Seb. Toma, Dumitrescu, Stoide Gulea etc. care au expus programul şi acţiunea pe care tineretul liberal o va desfăşura în timpul verei.

Dl. Reichman Ludvig în numele studenţilor evrei, a asigurat organizaţia de tot concursul în noua acţiune întreprinsă.

Dl. Cohn Max a adus şi adeziunea tinerilor funcţionari cari vor acţiona alături de organizaţia studenţilor liberali.

Viitoarea şedinţă Joi la orele 9.

M. Sv.

INFORMAŢIUNI

x Direcţiunea Liceului Ortodox, str. Lascar Catargi 20, aduce a cunoştinţa părinţilor că pentru anul viitor, a redus taxele cu 40 la sută. Inscrierile în clasa I-a se fac zilnic, între orele 10—1 şi 4—7.

x *Practica întrece teoria.* Peste şase milioane oameni întrebuinţează zilnic minunata şi răcoritoarea pastă de dinţi „Chlorodont" spre obţinerea celor mai albi şi frumoşi dinţi. Incercarea convinge. Tubul Lei 20 şi Lei 32.

x *Frumuseţea* e una din cele mai puternice arme ale femeei. Crema de zi *Khasya* vă face şi vă menţine frumoase! Depozit: Farmacia Polak, str. Ştefan cel Mare.

Jos cu scumpetea

Tendinţa generală este înlăturarea scumpetei, care nu mai cadrează cu posibilităţile de plată şi veniturile actuale.

O firmă ieşană pătrunsă de această imperioasă nevoie de eftinire a vieţei, a adus un mare transport de articole de manufactură pentru sezonul de vară şi vinde mai eftin ca la ori care desfacere.

Firma respectivă este Carol Kratenştein din str. I. C. Brătianu No. 159.

SITUAŢIA LA TEATRUL NAŢIONAL
DEMISIA ARTISTULUI TUDOR CALIN
A FOST PRIMITĂ DE D. IONEL TEODOREANU
CINE SUNT NOUII ANGAJAŢI

Consiliul de Ad-ţie al Teatrului Naţional, întrunit în şedinţă, în majoritatea lui, a aprobat propunerea d-lui Ionel Teodoreanu, ca artistul S. Morcovescu-Teleajen să fie ridicat la gradul de societar de onoare.

Distincţia a fost acordată, luându-se în consideraţie munca, devotamentul şi serviciile aduse primei scene moldoveneşti de acest actor.

*

Eri d-l Ionel Teodoreanu a primit o petiţie prin care artistul Tudor Călin demisionează, întrucât nu i s'a acordat gradul de societar-onorific.

Directorul teatrului, a soluţionat: „este de fapt o denunţare de contract în senzul articolului 51 din legea teatrelor şi iau act, constatând că aţi renunţat la prelungirea contractului la care aţi avut dreptul prin notaţia „foarte bine" din foaia calificativă".

*

Intâlnindu-l pe d. Ionel Teodoreanu, d-sa ne-a spus:

—„L'am sfătuit pe d. Călin pe care-l apreciez, ca să renunţe la jocul de-a demisia.

D-sa insistând, am fost nevoit să-i fac pe plac. Nu pot să acord încă societariatul de onoare d-lui Călin, pentru simplul motiv că d-sa n'are încă afinităţi, legături mai firesti, mai tainice, cu scena ieşană.

Cu timpul, dela sine, i-ar fi venit distincţia"...

In şedinţa consiliului de ad-ţie care se va ţine astăzi, urmează a se ratifica sau nu, soluţia d-lui Ionel Teodoreanu.

*

— Am relatat că în vederea stagiunii viitoare, teatrul nostru a făcut câteva angajamente noui.

Printre primele, numim pe d-na Raura Glăjaru şi dl. Nove, foşti artişti la teatrele „Regina Maria" din Bucureşti şi la „Naţionalul" din Craiova. Două elemente tinere despre care se vorbeşte mult bine...

— Mâine iau sfârşit repetiţiile de primăvară, Rex.

ULTIMA ORĂ

Înțelegerea franco-engleză

Un nou morator pentru Germania

Reducerea cheltuelilor militare.— Credite pentru statele din Europa centrală

Paris 14.— Cercurile politice și diplomatice precizează că întrevederea între d-nii Herriot și Macdonald a avut succes deplin.

„Petit Parisien" anunță că, la conferința din Lausanne, Anglia și Franța merg mână în mână. Acest acord nu este îndreptat împotriva nimărui, și nici împotriva Germaniei.

S'a stabilit a se acorda Germaniei un nou morator de 6 luni, fără a se mai controla felul cum sânt mânuite finanțele interne. Insă nu va fi vorba de anularea reparațiilor germane.

Pentru pace

S'a mai stabilit acord asupra atitudinei la conferința dezarmării.

Cheltuelile pentru armată vor fi reduse cu o cotă variind între 5 și 10 la sută.

Se va redacta un manifest pentru pace, semnat de toate statele.

Credite pentru statele din Europa centrală

D-nii Herriot și Macdonald

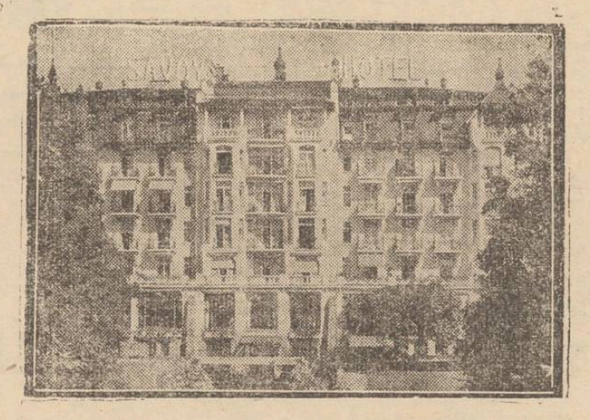

„Hotel Savoy" din Lausanne (Elveția) unde locuesc unii delegați la marea conferință a reparațiilor.

au hotărât să se acorde Austriei un nou împrumut de 170 până la 200 milioane șilingi, din care se va deduce avansul de 100 milioane șilingi făcut de Banca Angliei către Banca Austriei.

In schimb Austria va da garanții și va face o declarație oficială de renunțare la Anschluss (unirea cu Germania).

Se vor acorda credite analoage și aliaților din Mica Antantă.

La aceste credite vor participa Franța, Italia și alte state apusene.

*

Delegații franceji și englezi pentru conferința din Lausanne, au plecat aseară spre Elveția. Expertul financiar al delegației franceze va fi d. Charles Rist.

Un regim comunist

în republica Chili

New-York 14. — Din Chili se anunță că s'a constituit un nou guvern, în frunte cu comunistul Hidalgo.

S'a proclamat constituția comunistă ca normă de guvernământ, și s'a ordonat confiscarea averilor particulare.

Inlocuirea administrației comunale din jud. Iași

Noua comisie județeană a depus astăzi jurământul

In prezența d-lui prefect Petrovanu noua comisie interimară a județului alcătuită din d-nii Gh. Ciobanu, C. Cheorghiu, colonel Vieru, N. Movilă, Vasile Dumitrescu, inv. Costinescu, preot Sinescu, T. Obrijan etc. și-a depus azi dimineață jurământul legal.

Prima ședință a comisiei interimare județene se va ține în cursul săptămânii viitoare...

*

In perfectă înțelegere cu conducerea organizației nat.-țărăniste, dl. prefect Petrovanu a început azi schimbarea comisiunilor interimare comunale din județ.

Astăzi, d-l Petrovanu a dat decizie prin care înlocuiește comisiile din comunele: Scobinți, Cotnari, Trg. Frumos și Podul-Iloaiei.

Instalarea noilor comisii va avea loc mâine. Se vorbește și de o... remaniere în rândurile pretorilor județeni și de retragerea atribuțiilor d-lui director Casian, care ar trece din nou la plasa Buciumi... p. gr.

INFORMAȚIUNI

x **Ad-ția financiară n'a făcut astăzi nici un fel de plăți.**

Nici acreditive nu s'au avizat.

x **Revista dansurilor** care va avea loc Sâmbătă seara la Teatrul Național, va fi complectată cu o piesă combinată artistic cu balet și admirabile jocuri coreografice.

Biletele se pot procura de la d-na ing. Comănescu și dela Agenția Brașcu.

x **Regulamentul circulației.** — D. Bușilă, consilier de curte, a simțit rigoarea serviciului de circulație.

D. Bușilă luă o trăsură de la palatul de justiție. Trăsura ajunse la capătul străzii Ștefan cel Mare, iar birjarul, în dorința de a scurta cursa, porni deadreptul în strada Cuza-Vodă și ajunse până în dreptul prăvăliei Bett.

Dar serviciul de circulație nu putea permite să i se calce dispoziția. O poruncă cu glas puternic și birjarul fu silit să întoarcă, să intre din nou în strada Ștefan-cel-Mare și să apuce pe lângă hotelul Continental, spre a reintra din nou în strada Cuza-Vodă.

Uluit, d. Bușilă privea din trăsură această manevră.

x *Cantina studenților „Păcurari"* aduce la cunoștința celor ce doresc a furniza cele necesare, că ofertele se primesc la direcțiune. Plata se face contra numerar la ridicarea mărfii.

Revue des Danses. — 18 Iunie

x Cunoscutul scriitor, d. Panait Istrati a sosit azi dimineață în localitate.

x D. Inoulet, fost ministru, candidează în fruntea listei liberale din Chișinău.

x Prietenii d-lui prof. Ion Petrovici afirmă că d-sa va candida pentru locul de senator al universității ieșene.

x **La Fălticeni** s'au depus următoarele liste de candidați pentru alegerile dela Cameră și Senat:

No. 1 (guvernamentală) în frunte cu d. prof. Traian Bratu la Cameră și Senat; No. 2 (național-agrară) în frunte cu d. av. C. Demetrecu-Agraru; No. 3 (liberal georgistă) în frunte cu d. G. Ghițescu la Cameră și general Neculcea la Senat.

DOCTOR
M. MATASARU
Specializat la Paris—fost asistent de spital la Paris
Boli Interne:
INIMA, PLĂMÂNI
și tratamentul tuberculozei pulmonare cu Pneumatorax artificial
Str. Mărzescu 16 (parter)
Cons. 9—10 a. m. și 3—6 p m.

ORA 3

D. Titulescu

continuă consultările

pentru realizarea unui cabinet de concentrare

Buc. 14.— Ca un efect al convorbirilor pe care d. Titulescu le-a avut cu Regele în excursia pe Dunăre, ministrul nostru dela Londra a reluat consultările politice.

Astfel azi dimineață d. Titulescu l-a vizitat pe d. mareșal Averescu, cu care a avut o consfătuire de o oră și jumătate. Acestei intrevederi i se acordă o deosebită importanță.

Tot azi d. Titulescu s'a întâlnit cu d. George Brătianu care a declarat că lovitura de teatru cu guvernul Vaida a produs consternare.

D. Gh. Brătianu a făcut apel la d. Titulescu să întocmească un guvern de concentrare restrânsă, căruia georg știi îi vor da tot concursul, punând condițiuni mai ușoare decât cele de până acum.

Noua acțiune a d-lui Titulescu a produs senzație în cercurile politice.

Nici reducere de salarii, nici concedieri de funcționari

Un comunicat al ministerului de finanțe

Buc. 14 — Ministerul de finanțe a dat azi dimineață următorul comunicat:

„Ministerul de finanțe desminte informația unui ziar care anunță că guvernul, negăsind soluția pentru plata salariilor, ar fi hotărât punerea în disponibilitate a unui mare număr de funcționari.

Ministerul de finanțe lucrează la activarea încasărilor și realizarea de fonduri pentru plata restanțelor.

In niciun caz nu poate fi vorba de reducerea salariilor, sau de punerea în disponibilitate a funcționarilor regulat numiți".

Ex-Kaiserul a părăsit Doorn-ul

Haga 14.— După 13 ani, ex-Kaiserul Wilhelm a părăsit locuința forțată dela Doorn, plecând în vilegiatură la mare, la castelul prietenului său bancherul Heyd.

Fostul împărat al Germaniei e însoțit de suita lui și de un inspector poliției olandez.

Convocarea consiliului inter-universitar

Buc. 14 — Pentru Joi dimineață a fost convocat marele consiliu inter-universitar la ministerul instrucțiunii, sub președinția d-lui ministru Gusti.

Consiliul se va ocupa de noua lege a învățământului superior; va lămuri unele dispoziții neclare și va întocmi regulamentul acestei legi.

Noui dezordini în Spania

Madrid 14.— La Puerta-del-Reo s'au produs grave dezordini. Guvernatorul din Madrid venind la fața locului, a fost lovit cu pietre. Garda a tras focuri în mulțime. Sânt câțiva răniți

ȘTIRI POLITICE

Chestiunea unui guvern național

Dezmințiri... și tratative

București 14. — Oficiosul liberal „Viitorul" a dezmințit aseară știrea că d. Duca s'ar fi declarat gata a primi un guvern național pentru alegeri.

Ziarul „Cuvântul" răspunde, menținându-și în totul știrea și precizând că, chiar ieri, s'au produs noui intervenții în acest sens.

E adevărat însă (adaogă „Cuvîntul) că dacă intervențiile și tratativele vor alterna cu desmințiri, se zădărnicește șansa guvernului național.

*

D. Titulescu a avut ieri o lungă întrevedere cu domnul I. G. Duca și au luat masa împreună.

*

Tratative s'au dus ieri între d-nii Dinu Bratianu, Grigore Filipescu, și mareșal Averescu, în vederea unui cartel electoral.

D. Averescu va avea astăzi o întrevedere cu d. George Bratianu.

Fonduri pentru pensii și salarii

Din fondurile de rezervă (rezultate din convențiile de stabilizare), Banca Națională e dispusă să acorde sume însemnate pentru achitarea pensiilor și salariilor.

E nevoe însă de aprobarea prealabilă a bancherilor străini Se duc tratative în acest sens și sânt indicii că se va ajunge la rezultatul dorit.

*

Se anunță că expertul francez d. Roger Auboin va sosi în București la 22 Iunie, fiind însoțit de d. Bolgert.

*

Dl. G. G. Mironescu ministru de finanțe, a dispus să se anuleze păsuirile la plata impozitelor, acordate până acum unor persoane și instituțiuni.

Sinucidere

București 14. — La domiciliu din strada Parfumului No. 29, s'a sinucis ieri, prin strangulare, comerciantul Marcu Ivainer, în etate de 54 ani.

Nefericitul a lăsat o scrisoare prin care cere iertare familiei. Cauza actului disperat este jena financiară.

Știri polițienești

Furt la corporație.—Tânărul Haim Bacalu din str. Alexandri No. 3, a furat din localul corporației un costum de haine al d-lui Ștefan Lungu din str. Hotin 14.

D. comisar Păun începând cercetări, a descoperit pe hoț la Vaslui. El a fost adus la Iași și înaintat parchetului.

— Câte un furt s'a comis astă noapte la locuințele d-lor ing. Lemel str. Banu Nr. 6; Vasile Crețu str. Buzescu Nr. 6; și Aneta Tișler, str. Mărzescu Nr. 36

— Poliția cercetează pe femeia Liseta Luca din Țăcul de jos Nr. 11, acuzată că a furat haine dela d-na Tudora Gasnel, din strada Cuza Vodă Nr. 11.

Distracție curioasă.— A fost reclamat poliției Grigorie Litoi, din str. Moarei de Vânt No. 13, care se distrează în fiecare seară, trăgând focuri de revolver în aer.

Agresiuni.— Poliția cercetează pe comerciantul Avram Berkovici, din str. Sărărie No. 33, acuzat că a bătut pe soldatul Mihai Munteanu, din rgt. 13 infanterie.

— D. Aba Schwartz din str. Arcu No. 8, s'a plâns poliției că a fost bătut și amenințat cu revolverul de locuitorul Schwartz din str. Uzinei No. 54. Rep.

Teatru de vară

Premiera de mâine seară

Compania de reviste „Etc" a umoristului Al. Pogonat își deschide mâine seară stagiunea la teatrul „Phönix", special amenajat și înzestrat cu cele mai moderne mijloace de aerisire.

Revista, după cum am mai scris, se intitulează „Punct și dela capăt!"... de Al. Pogonat și conține 9 tablouri. Textul și muzica vor produce o surpriză plăcută publicului spectator.

Ansamblul numără câteva elemente din București: d-na Stella Andreescu-Cerna, soții Columbeanu, d-ra Sia Pherekide, d-l Stoenescu și din Iași, d-nii: Justin și Victor Handoca, Nae Stoicescu, etc.

Baletul a fost pus la punct de d-na ing. Comănescu, orchestra de d-l George Pascu, iar decorurile de un tânăr talentat care roagă anonimatul.

In plus, un număr senzațional de acrobație.

ALEGERILE GENERALE

CANDIDATURI IN MOLDOVA

București 14 — Partidul național-țărănesc a fixat pentru Moldova următorii capi de listă:

Bacău, d. Văgăunescu. Dorohoi, d. I. Cămărășescu. Fălciu d. M. Ralea. Iași d. prof. N. Costăchescu. Neamț d. Gică Măcărescu. Putna d. Nicușor Graur. Roman d. C. Hoisescu. Tutova d. N. Georgescu-Bârlad. Vaslui d. prof. Petre Andrei. Celelalte candidaturi se vor desemna ulterior.

*

Partidul țărănesc (lupist) a fixat pentru Moldova următorii capi de listă:

Bacău d. prof. I. Borcea, Botoșani d. Scarlat Calimahi, Dorohoi d. G. Iacobovici, Fălciu d. dr. N. Lupu, Iași d. prof. I. Borcea, Neamț d. prof. Vasiliu-Barnovschi, Roman d. G. Tisescu, Tecuci d. V. Popescu, Tutova d. prof. Em. Antonescu, Baia d. prof. I. Hudiță.

*

La Ilfov, în fruntea listei național-țărăniste se află d. I. Mihalache. Al doilea pe listă e d. Virgil Madgearu.

*

D. Octavian Goga candidează la Ilfov, Romanați, Făgăraș și Ialomița.

D. Duca candidează la Ilfov, Vâlcea și Bacău.

Contestații

D. dr. N. Lupu a introdus contestație la biroul central electoral, cerând să se anuleze dintre semnele electorale, semnul cu două cercuri având înăuntru un triunghi. Contestația a fost respinsă.

Partidul național-țărănesc, prin d. ministru D. R. Ioanițescu, a făcut contestație contra semnului ales de d. Goga: un cerc cu două puncte înăuntru.

Contestația a fost în parte admisă, dispunându-se ca cele două puncte să fie transformate în două mici cercuțele.

Un manifest electoral

D. George Bratianu a lansat ieri un manifest electoral, care se termină în chip original. Manifestul încheie în felul următor:

—Se vor face multe promisiuni electorale. Dar promisiunile vor cântări cât și oamenii care le vor face.

Cine a înșelat, va mai înșela; cine a mințit, va mai mințî; cine a furat, va mai fura!

Și în Germania

micșorarea pensiilor și salariilor

Berlin 14.— Astăzi apar două noui decrete prezidențiale.

Primul decret aplică un impozit de 1 și jum. la sută pe salarii. Deasemenea se reduc pensiile.

Se aplică și un nou impozit pe sare. Astfel tezaurul realizează 400 milioane mărci.

Al doilea decret revizuește măsurile de ordine și permite funcționarea detașamentelor de asalt hitleriste.

x **„Chino-vinul Dr. Rătianu"** cu China, Kola, Coca, Gențiană și Glicerofosfat de Calciu întărește organismul dându-i vigoare. Se recomandă convalescenților și anemicilor.

Depozit: **Farmacia Dr. Rătianu str. Cuza Vodă 48.** 1

x **Dl. I. C. Cătuneanu profesor universitar din Cluj și membru de vază în organizația L. A. N. C. a sosit azi în localitate în vederea congresului cuzist de mâine.**

Informațiuni

x **Plecând la țară sau la băi vă despărțiți cu regret de căminul Dvs. Veți găsi o mică consolare nelipsindu-vă cafeaua preferată. Nu uitați înainte de plecare să vă aprovizionați suficent la „MOCA".**

x Bătăturile le înlăturați sigur cu „Coricol".

Depozit: Farmacia Polak, str. Ștefan cel Mare.

DE VÂNZARE un imobil în strada Lascar Catargiu No. 27.

GĂSIT pe str. I. C. Brătianu un portmoneu cu mai multe acte pe numele Rarapu Ion. Păgubașul se va adresa la Administrația ziarului de unde le poate ridica.

DE ÎNCHIRIAT în casele Daniel str. Ștefan cel Mare 68 (Palat 2) un apartament *elegant mobilat* 2 odăi, bae, bucătărie. De asemenea, una prăvălie și o magazie în curte. A se adresa d-lui Avocat M. Patron strada Neculai Gane No. 12.

Cumpărați covoare persane din depozitul „TEBRIZ"
Strada Stroescu No. 61

DOCTOR
Mendel Avram
— Medic de spital —
Consultă zilnic între 8—10 dimineața și 3—7 p. m.
BOLI CHIRURGICALE, BOLI DE FEMEI, NAȘTERI, VENERICE
Iași, str. Costache Negri 15
Deasupra farmaciei Margulies)

DOCTORUL
V. A. Berghiner
Fost intern și Asistent Universitar, — 17 ani de practică —
str. Seulescu No. 2
în fața Hotelului Schiller
consultă:
PENTRU BOLI INTERNE și BOLI DE FEMEI
zilnic între 8—12 și 2—6

DOCTORUL
R. DAMSKER
str. Ghica-Vodă No. 44-46
consultă zilnic
MEDICINA INTERNA
SIFILIS și
GENITO-URINARE
Diathermie și băi de lumină
ntre orele 8-11 a. m. și 3-7 p. m

x **LA CERNAUȚI** se găsește zilnic ziarul „Opinia" la chioșcul din piața Unirei (halta tramvaiului) precum și la debitele principale din oraș.

Nu aduce anul ce aduce ceasul!

Grăbiți-vă a cumpăra ultimele bilete ale Loteriei de Stat ce au mai rămas la Colectura Principală a
Băncii EMANOIL MARCOVICI, Iași
Str. Ștefan cel Mare No. 15
Tragerea la 21 și 22 Iunie. Câștiguri în valoare de Lei 12.465.000

ANUL XXVIII No. 7537

3 LEI EXEMPLARUL

JOI 16 IUNIE 1932

Fundaţiunea „Regele Ferdinand I"
Bucureşti
Str. Ştirbei Vodă 3
(Adm. Dom. Coroanei)

IAŞI. — STR. LĂPUŞNEANU 37

OPINIA

ZIAR POLITIC COTIDIAN

ANUNCIURI
se primesc la toate
AGENŢIILE DE PUBLICITATE
şi la
ADMINISTRAŢIA ZIARULUI
Iaşi. — Strada Lăpuşneanu 37

Telefoane: Redacţia 391, Administraţia 394, Serviciul de noapte 36

Discuţii şi păreri

Reducerea bugetului

Reducerea cuponului extern.— Suprimarea luxului şi a subvenţiilor

Se pare că cercurile financiare franceze ne sunt iarăşi favorabile de când avem un nou guvern la cârma ţărei. Buna lor dispoziţie, credem însă că nu va merge până la a ne acorda un nou împrumut. Dealtfel nici nu avem interes să-l cerem. Un nou împrumut ar însemna majorarea cuponului extern pe care şi astăzi îl plătim destul de greu. Trebue însă să profităm de noua dispoziţie a finanţei franceze faţă de noi pentru ca să urmărim *conversiunea datoriilor noastre în străinătate.*

Astăzi plătim în afară din ţară dobânzi şi amortizări de circa 5800 milioane lei anual, ceea ce este enorm pentru bugetul nostru. Trebue să facem toate sforţările pentru ca această sumă să ne fie redusă la maximum jumătate, prin micşorarea dobânzilor şi prelungirea duratei împrumuturilor. Iată cred principalul rol al viitorului guvern pe care ni-l va da ţara prin alegeri.

Desigur că bugetul general va trebui să fie încă micşorat chiar dacă s'ar putea obţine conversiunea datoriilor externe. Va trebui să se mai suprime din subsecretariatele de stat, din automobilele instituţiunelor publice, din misiunile larg plătite în străinătate şi multe alte cheltueli inutile care constituesc luxul nostru ca stat şi care nu mai corespund cu sărăcia noastră. Aceste măsuri ca şi acele de reprimare a fraudelor chiar dacă n'ar reprezenta economii însemnate, sunt obligatorii pentru satisfacerea moralei publice prea des neglijată.

Sunt necesare însă reduceri mai mari.

Soluţia pe care fostul guvern Iorga a propus-o în ultimele lui zile de a reduce salariile funcţionarilor publici la jumătate, *nu ni se pare fericită.* Întâi fiindcă salariile sunt şi astăzi destul de mici în raport cu costul vieţei, apoi şi mai ales fiindcă orice reducere de salarii are o imediată înrâurire asupra întregei vieţi economice de la oraşe; ea se traduce imediat într'o micşorare a tuturor preţurilor de detaliu, deci într'un însemnat sacrificiu nu numai din partea funcţionarilor dar şi din partea comercianţilor şi a tutu or producătorilor.

Găsim în schimb foarte bună o altă idee a d-lui Iorga. Căci, obiectiv vorbind, fostul guvern şi d. Iorga care l'a prezidat cu multe sacrificii, cum spune d-sa, dar şi cu multă plăcere, cum a observat toată lumea, a realizat câteva lucruri bune şi a avut intenţie şi proiecte şi mai bune! Nu vrem să amintim de ideea d-sale de a ne întoarce la o viaţă mai patriarhală. Aceasta nu o va face nimeni de bună voe şi cu dragă inimă, dar o vom face cu toţii când şi după cum vom fi siliţi de împrejurări.

Dl. Iorga a propus însă ceva bun şi realizabil imediat, luarea din sarcina statului şi deci scoaterea din buget a întreţinerei unor şcoli. D-sa propunea ca acestea să fie întreţinute de către comitetele şcolare care să poată primi ajutoare de la comuni. Profesorii să fie plătiţi de către comitetele şcolare după trebuinţele şi puterile lor. Este adevărat că gratuitatea învăţământului era un punct oarecum câştigat al democraţiei moderne, dar în timpul din urmă, cel puţin la noi, taxele însemnate pe care le plăteau elevii îndepărtaseră mult ideea gratuităţii. Pentru învăţământul primar chestiunea este mai grea; acolo colectivitatea, fie comuna, fie judeţul, dacă nu chiar statul, trebue să găsească mijloacele necesare în interesul general. La şcoalele secundare şi mai ales la universităţi şi la academiile de tot felul care au fost înmulţite fără rost (aceiaşi idee de a părea mai mult decât suntem şi de a face un lux de oameni săraci!) aplicarea măsurei propuse de d. Iorga e uşurată de numărul enorm al absolvenţilor acestor şcoli superioare care nu mai găsesc locuri să se plaseze şi care înmulţesc îngrijorător armata şomerilor intelectuali deja destul de numeroasă. Şcoalele au adus prea multe elemente de la ţară care astăzi nu mai pot fi întrebuinţate la oraşe şi care nu vor să se mai întoarcă de unde au venit.

In Franţa noul guvern radical-socialist a înscris în programul său gratuitatea şi a învăţământului secundar.

E desigur un punct de program politic ca orişicare altul. Guvernele însă trebue să aibă în primul loc în vedere posibilităţile şi interesele cele mai urgente al ţărei pe care întâmplător o guvernează. La noi, azi, ideea d-lui Iorga e mai indicată decât acea a d-lui Herriot.

Ar trebui apoi ca Opera română, teatrele naţionale şi cele subvenţionate să se întreţie singure. S'a putea chiar suprima unele instituţiuni.

S'a admis de toţi că sunt prea multe Camere de agricultură, de comerţ, industrie şi muncă. Cele mai multe din ele trebue suprimate, grupându-se restul pe unităţi mai mari. Guvernul Iorga a mai desfiinţat din creaţiunile naţional-ţărăniştilor, dar le-au mai rămas desigur destul de suprimat şi lor, pentru când vor forma guvernul după alegeri, dacă-l vor forma.

Victor G. Cristofor

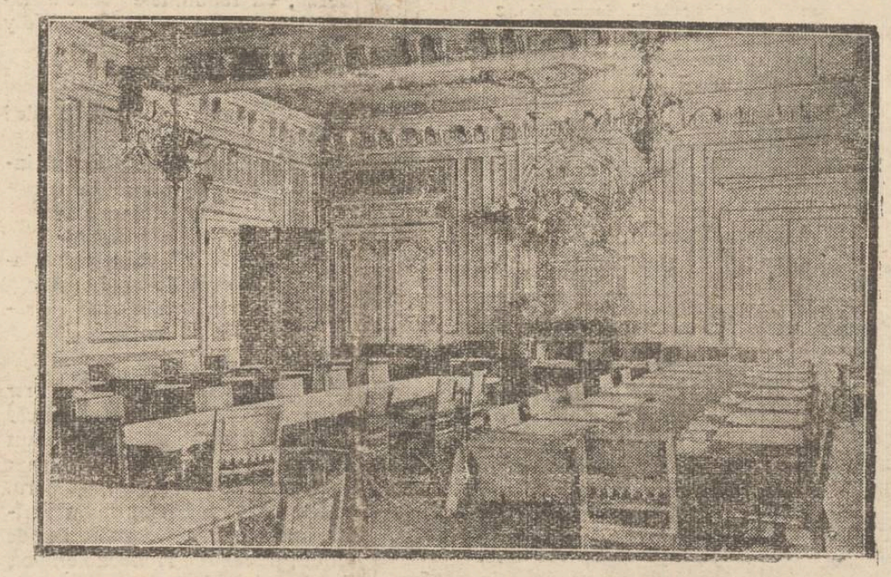

Acolo unde se decide soarta Europei

Precum am anunţat, mâine se deschide marea conferinţă dela Lausanne, care are scopul de a găsi remedii şi ajutoare pentru statele aflate în jenă.

In clişeu: splendida sală din palatul Ouchy, unde se va ţine conferinţa.

Libertatea presei

Datoria noului guvern

Guvernul Vaida a promis alegeri libere şi respectarea strictă a legalităţii.

Vrem să nădăjduim că va respecta legalitatea, măcar în perioada electorală,... şi din motive electorale. Şi cu această nădejde, semnalăm abuzul săvârşit sub regimul Argetoianu asupra presei.

Ne referim la un caz din Iaşi. S'a suprimat un ziar „Drumul Studenţesc" şi au fost arestaţi redactorii, studenţii M. Protopopov şi A. Cogan.

Constituţia spune categoric că arestul preventiv în materie de presă, este interzis. Deci, guvernul are datoria să invite organele respective din Iaşi a face onoarea cuvenită legii fundamentale şi a pune în libertate pe cei doi tineri arestaţi de aproape 3 luni de zile. Aşteptăm. X.

Planeta Venus

este locuită?

Se cunosc discuţiile şi argumentele care tind să arate că planeta Marte ar fi locuită.

Acuma, savanţii prezintă dovezi cum că şi planeta Venus ar fi purtătoare de fiinţe însufleţite.

Savanţii americani Walter Adams şi Teodor Dunham, în urma cercetărilor făcute la observatorul astronomic de pe muntele Wilson, anunţă că au constatat prezenţa sub-oxidului de cărbune în atmosfera plantei Venus.

Şi acest lucru, întăreşte presupunerea că Venus e locuită.

DIN TOATA LUMEA

Automobile cu radio. — La New-York s'a introdus o inovaţie la automobilele de curse. Numeroase taximetre şi-au instalat aparate de radio, oferind astfel clienţilor în timpul mersului audiţii, conferinţe, concerte, etc. Uşile acestor automobile sânt bine capitonate, aşa încât zgomotul din stradă nu pătrunde decât foarte vag.

In felul acesta automobilele cu radio au ajuns mult căutate, deoarece călătoria e în totul agreabilă şi trece repede chiar când distanţa e lungă. In plus şoferii, tocmai pentru a atrage clienţii, n'au pus niciun supliment de taxă.

Alte automobile, neputând să-şi procure aparate de radio, pun în mod gratuit la dispoziţia călătorilor tot felul de ziare, reviste, jurnale de mode etc. Dar toate aceste încercări, desigur, dovedesc efectele crizei, care sânt combătute prin diferite stimulente şi atracţii.

*

Aperitive pentru clienţi.— Dealtfel această situaţiune se poate surprinde astăzi aproape pretutindeni. Un alt exemplu semnificativ îl oferă un magazin din Scott-street-Londra.

Proprietarul prăvăliei „The Orchard", observând că vânzarea stagnează în chip îngrijorător, a recurs la un procedeu original pentru a atrage clienţi. Comerciantul a anunţat că fiecare cumpărător, indiferent de vânzarea ce o face, va primi o tartină şi vin, sau o prăjitură.

Această înştiinţare a avut efectul dorit. Magazinul a căpătat în câteva zile o clientelă foarte numeroasă. Şi astfel, făcând vânzare mare, comerciantul avea posibilitatea să ofere şi aperitive pentru clienţi.

Notăm aceste noui procedee comerciale impuse de vitregia vremii, cu titlu de curiozitate. Dar cine ştie, poate că şi unii negustori dela noi vor găsi că exemplele sânt bune de imitat?!..

*

Răzbunarea celibatarilor.— Un caz interesant este relatat de ziarele americane. Faptul s'a întâmplat la Filadelfia (Statele-Unite) unde există de mai mult timp un club al celibatarilor.

In acest club era înscris şi un anume Walter Smith. Conform regulamentului, Smith, când a intrat în asociaţie, a jurat că nu se va însura niciodată. Dar ispita unei fete frumoase şi bogate a învins, aşa încât zilele trecute a păşit în faţa altarului.

Membrii clubului au crezut însă că această „trădare" nu trebuie să rămâie nepedepsită. Şi în consecinţă au organizat o răzbunare originală. Ei au tipărit nişte afişe cu următorul conţinut: „Descalificăm pe individul Walter Smith din Owenstreet W. H 197. Îl denunţăm publicului ca un om fără cuvânt şi fără onoare". Aceste afişe au fost apoi răspândite pe străzi şi în diferite localuri.

Smith s'a adresat justiţiei contra clubului celibatarilor. Şi rămâne de văzut cum vor soluţiona judecătorii acest caz interesant.

*

Divorsul şi ochelarii. — In America, unde se produc cele mai ciudate divorsuri, s'a înregistrat recent un nou caz de destul de curios.

Un funcţionar din Chicago, după patru zile de căsnicie, a cerut să fie despărţit de nevastă. Motivul? Inainte de cununie, femeia nu purta ochelari. A doua zi după nuntă însă, bărbatul a aflat că soţia e mioapă şi întrebuinţează ochelari groşi care dau figurii un aspect nu tocmai simpatic. In consecinţă, soţul se consideră înşelat şi cere despărţirea.

Justiţia încă nu s'a pronunţat. Cazul în sine însă e destul de interesant şi ar dovedi că în această afacere mai curând bărbatul a fost acela care... n'a văzut bine!..

LUPTA PENTRU TRON IN ABISINIA

Fostul împărat, fugit din temniţă, se ridică împotriva actualului suveran

Am relatat tulburările pe cheste dinastică produse în Abisinia. Din Addis Abeba, capitala acestei ţări africane, vin acum noui şi interesante amănunte:

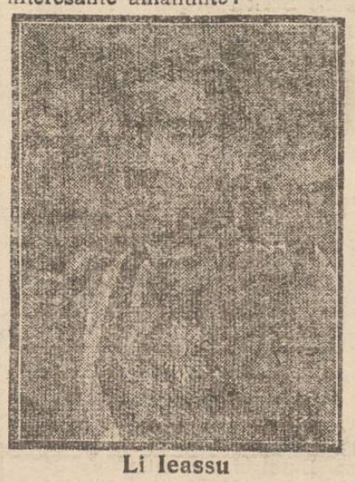

Li Ieassu
ex-împăratul Abisiniei
care a evadat din închisoare

In Abisinia, precum se ştie, domneşte împăratul Haile Selassie, care a pus stăpânire asupra tronului prin violenţă, înlăturând pe fostul împărat Li Ieassu. Acesta a fost arestat şi depus în cea mai fortificată închisoare, unde era păzit în permanenţă de o gardă credincioasă actualului suveran.

Cu toate acestea Li Ieassu a reuşit zilele trecute să evadeze din temniţă. Un partizan a izbutit să-i procure o rochie şi o perucă de femeie. Astfel travestit, Li Ieassu a fugit din închisoare, găsind ospitalitate la Rasul Kassa, rege de Goiam; şi apoi a organizat un complot împotriva împăratului Selassie, în palatul căruia au introdus o bombă cu dinamită. Dar complotul a fost descoperit din timp şi efectul fatal, înlăturat; însă conspiratorii lucrează mai departe.

Actualul suveran al Abisiniei a luat măsuri severe. Oraşul Addis Abeba face impresia că ar fi în stare de asediu. Toate străzile şi instituţiile publice sînt păzite de detaşamente de soldaţi, iar palatul imperial e complect masat de forţe militare. Cei care vin în oraş sau pleacă din Addis Abeba sînt supuşi unei percheziţii minuţioase. Cu toate acestea organizaţia complotistă se întinde şi sînt temeri de ciocniri sângeroase.

Deocamdată aceasta este situaţiunea în Abisinia.

IN SEMINARIUL „VENIAMIN"

Cu zeci de ani în urmă.— Profesori iluştri, de altă dată

de *arhimandritul Scriban*
profesor universitar

Când am sosit la Ieş, în ziua de 12 Mai trecut, cu părere-de-rău am aflat că, în ajun, se făcuse la Seminariul „Veniamin" o serbare, la care ţinusem mult să ieu parte.

Vrusem să fiu de faţă la sărbătorirea profesorilor ieşiţi la pensie, din care unii au fost şi profesorii mei, şi aveam multe la inimă de grăit despre acele vremuri.

In 1892, Tache Ionescu, pe atunci ministru al şcoalelor, a făcut o mare reformă bisericească. Înfierată din unele puncte de vedere, pentru unele înoituri pe care le aducea în viaţa Bisericii, ea avea şi multe laturi bune şi a putut fi salutată ca o lege de propăşire bisericească. Mai cu seamă se poate spune aceasta în ce priveşte seminariile. Ele au fost ridicate la o înaltă treaptă de învăţătură, în mare deosebire de ce fuseseră seminariile dela 1872 până la 1893. De asemenea, buna creştere pentru viaţa bisericească a ajuns să capete o însemnătate netăgăduită. Toate seminariile dela episcopii s'au desfiinţat şi n'au rămas decât „Veniaminul" dela Ieş, „Centralul" şi „Nifonul" dela Bucureşti, pe lângă cele 2 mitropolii.

Când seminariile s'au deschis în toamna lui 1893, noi, cei care învăţam în seminariile dela episcopii (eu învăţam la Galaţi) a trebuit să ne mutăm, fie la Bucureşti, fie la Ieş. Cei din Moldova a trecut la „Veniamin".

Cu ce avânt a început atunci noua muncă în noua şcoală! Ce profesori de seamă au venit să împlinească măsurile noului legi!

Localul de până atunci nu mai răspundea nevoilor. L-am găsit în str. Săulescu, unde este acum o şcoală de fete, lângă biserica Talpalari. Şi acum, când mă uit la el, mă întreb cum Dumnezeu putea încăpea o şcoală întreagă, pe atunci cu 108 şcolari, în aşa strâmtoare!

Dar n'am stat mult acolo. Peste câteva luni, am şi trecut în noua clădire, unde se află şi acum. Eram mai puţini şi deci stăteam mai bine ca şcolarii de azi. In dos erau copaci şi mai multă verdeaţă. Nu ştiu cui a putut da în minte să desfiinţeze salcâmii, care cresc iute şi dau umbră, şi să puie nişte rebegiţi de brazi care nu sporesc de loc!

Seminariştii, care, între 1872—1892, nu învăţau nicio limbă străină nouă, prin noua reformă au căpătat limba germană. Nu s'a pus franceza, pentruca viitorii preoţi „să nu-şi strice limba". Astă motivare am găsit-o eu, deşi nu e adevărat. Limba o strică ziarele. Faptul însă că s'a adaos o limbă vorbită a fost ca o schimbare de atmosferă, o mulţămire pentru grija avută de noi. Nu numai atât, ci s'a pus şi un pedagog anume pentru limba germană.

Limba românească a crescut şi ea în însemnătate, că n'a mai fost aninată de coada latinei, ca înainte, ci a ajuns a fi catedră proprie şi pentru ea se cerea media de trecere 6, faţă de alte obiecte, la care se cerea 5. Numai ramura religioasă, cu multe obiecte şi ea, mai cerea tot 6 ca notă de trecere.

Limba grecească venea şi ea cu însemnătate: Era pusă de câte 5 ori pe săptămână în 3 clase, mai puţin în alte clase. Şi pentru ea s'a pus pedagog anume.

Fiecărui seminar i s'a alipit apoi câte un spiritual, care avea să ne însoţească la biserică, să stee de vorbă cu noi despre slujbele bisericeşti, să ni le tâlcuiască, deci altă noutate faţă de pustia de mai nainte.

Când seminariul a început prin toate aceste înoiri, fiecare organ nou introdus, ori cu însemnătate sporită, venea cu cugetul plin, pentru a ne tâlcui însemnătatea ramurii sale pentru învăţătura seminaristului. Era o sprinteneală

(Continuare în pagina II-a)

IN PAG. 4-a
ULTIMA ORA
telegrafică şi telefonică)

„OPINIA"
LITERARA ŞI ARTISTICA

Vorbe...

Să înjuri!...

„Să înjuri" e la noi, ca să zicem aşa, a 11-a poruncă. E drept; o poruncă clandestină, dar în orce caz mai respectată decât celelalte 10 cuminţi şi oficiale.

Mie, personal, nu-mi place să înjur, nici măcar să întrebuinţez aşa numitele „expresii tari". Deaceia am protestat întotdeauna, alături de toţi cei dela această tribună publică, care este „Opinia", împotriva violenţelor de limbaj. Ştiam poate că nu sântem în asentimentul mulţimii, dar credeam că avem de partea noastră cel puţin votul intelectual.

Ca să fiu sincer însă, trebuie să recunosc că ne-am înşelat. Acum câtva timp un avocat şi mai recent un medic, doi iceni care trec drept intelectuali de cei mai pur sânge, mi-au spus: „Lăsaţi delicateţa. Scrieţi răspicat şi strigaţi demnitarilor şi politicianilor păcătoşi: sânteţi nişte canalii, nişte bestii, bandiţilor, ticăloşilor. Puneţi-i la stâlpul infamiei, înjuraţi-i, scuipaţi-i. Altfel nu se mai poate".

Acest „altfel nu se mai poate" îmi sună ca un refren general. Să fie adevărat?.. nu se mai poate altfel? Pe cât se pare revolta aceasta „platonică" a cetăţeanului a ajuns singura lui satisfacţie. Publicul, după experienţele decepţionante dela fiecare pas, şi-a dat seama că protestul civilizat, că intervenţia justă, că rugămintea şi chiar lacrima nu aduc dreptate, nu lovesc nelegiuirile. Şi atunci ce rămâne altceva cetăţeanului încă paşnic decât banala mulţumire a înjurăturii, ocara neauzită care potoleşte arşiţa nedreptăţii şi care a ajuns de mult o adevărată „instituţie naţională"? Nu trebuie să uităm însă că dela injurătură la măciucă e un pas destul de tradiţional...

i. b.

...şi fapte

Shskespeare şi vinurile

Se ştie că despre Shakespeare s'au scris biblioteci întregi. Viaţa şi opera genialului scriitori au fost scotocite până în cele mai mici cute de comentatori din diferite ţări.

Unui critic englez Edgar Pooner i s'a părut însă că un amănunt din viaţa lui Shakespeare a fost... neglijat. E vorba de aspectul bachic al celebrului Will.

Deaceia criticul a scos recent o carte intitulată „Shakespeare şi vinurile", în care arată că autorul lui „Hamlet" era un mare cunoscător în specialităţile podgoriilor. Shakespeare a făcut în această direcţie... studii speciale, nu numai practice, ci şi teoretice, învăţând aproape pe de rost cartea despre vinuri a lui William Turner apărută în Anglia în anul 1560.

In ramura în cauză, probabil însă că d. Păstorel Teodoreanu e mai tare decât Shakespeare!..

(Continuarea în pagina II-a)

Medicină prin radio

Un doctor care nu-şi vede pacienţii

Doctorul F. S. Parney din ministerul sănătăţii din Canada, practică medicina într'un mod cu totul original. Medicul nu-şi vede pacienţii, ci consultă prin radio. I se transmit simptomele bolii, iar el comunică tratamentul.

Acest procedeu a fost introdus, pentru a se putea acorda asistenţă medicală eschimoşilor, vânătorilor şi pescarilor din zona arctică a Canadei. In acest scop s'au instalat în acea regiune opt posturi de radio-transmisiune. In plus, lângă fiecare post se află câte un depozit cu medicamente şi pansamente.

In felul acesta doctorul Parney a dat mii de consultaţiuni în timp de trei ani. Consultaţia-record a fost aceia pentru un bolnav care se găsia la o depărtare de 3200 kilometri.

Băile Oglinzi - Perla Moldovei

(JUD NEAMȚ, PRIN GARA PAȘCANI, REDUCERE 50% PE C. F. R.
Staţiune cu renume mondial, surse termale sulfo-saline, întrebuinţate cu succes la :
reumatisme, artritism, sciatică, nevralgii, boli de femei etc.
Băi de sare, Hydrotherapie, Inhalaţii de brad
Mari reduceri de preţuri dela 1—30 Iunie şi 15 August—15 Septembrie
Lei 6.000, **Lei 11.000,** pentru 1 persoană, pentru timp de 30 zile : CASA, MASA şi BAI, inclusiv taxa de cură şi muzică pentru două persoane (cărora li se pune la dispoziţie o cameră cu 2 paturi)
Remiteri de bani şi acreditive se fac prin „Banca Comercială" Tg. Neamţ
Muzică Militară-Jazz— Radio — Dancing-Distracţii-Excursii-Poştă-Telefon
Informaţiuni la : Administraţia Băilor Oglinzi sau Bucureşti strada C. Ecsarcu No. 2

Reprezentanţi

în toate oraşele, se caută pentru desfacerea PERIEI ELECTRICE DE ASPIRAT PRAFUL, **„m u m"!**
Fără motor, fără contact electric.
Preţ p. detaliu Lei 250 bucata
Cereţi mostre contra ramburs dela :
„Centropa" Cernăuţi, strada Lascar Luţia 4.

Depurativul „Salparil"

Este cel mai bun depurativ al sângelui stricat.
Esenţă vegetală compusă din sucurile unor plante depurative şi stimulante. Se întrebuinţează cu mare succes în bolile cunoscute sub numele de: **gută; reumatism cronic; boli de piele, eczeme, furonculi, mâncărimea şi erupţiunea pielei; la copii scrofuloşi, debili, limfatici** etc. şi în orăderile purificare a sângelui. Flaconul este însoţit de prospect.
Depozit General Farmacia Curţei Regale
Fraţii Dr. Konya succesor Dr. E. Grozea Iaşi
Unde nu se află, se trimite cu mandat prin poştă.

Marele Hotel Traian

Băile Vatra-Dornei

80 camere. Oferă vizitatorilor, din cauza crizei, camere cu 80--100 lei zilnic.
Deasemenea, oferă şi **pensiune completă** cu preţuri **foarte reduse.**
DIRECŢIUNEA

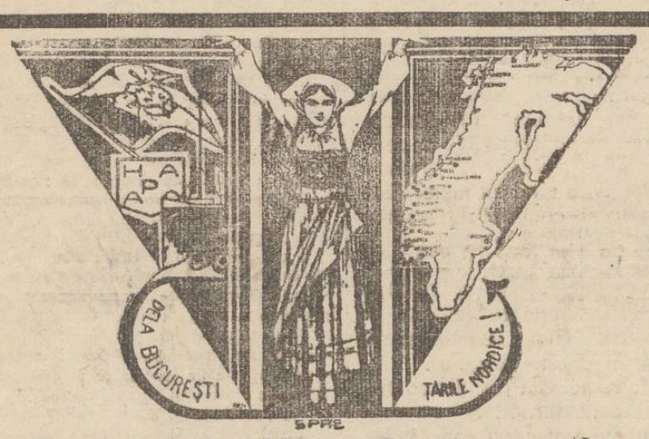

Reprezentanţa IAŞI str. Lăpuşneanu 40

DOCTOR
M. MATASARU
Specializat la Paris—fost asistent de spital la Paris
Boli Interne:
INIMA, PLĂMÂNI
şi tratamentul tuberculozei pulmonare cu Pneumatorax artificial
Str. Mărzescu 16 (parter)
Cons. 9—10 a. m. şi 3—6 p m.

Doctor A. DASCAL
BOLI INTERNE
VENERICE ŞI SIFILIS
Tratament radical al Blenoragie acute şi cronice ; al sifilisului în toate perioadele boalei.
Băi de lumină, Diatermie
Microscopie
Cons. : 8-10 a.m. şi 2-8 jum. seara
Iaşi, str. Cuza Vodă No. 42
vis-à-vis de Camera de Comerţ

Inginer I. Schleier
Iaşi str. Elena Doamna 26
execută lucrări de construcţie în antrepriză şi regie :
VILE, CASE DE RAPORT, TRANSFORMĂRI, CALCULE BETON ARMAT.
Proeect şi deviz

SOCIETATEA
„G H I A Ţ A"
oferă tuturor binevoitorilor o primă de lei 200
pentru orice caz în care se va preda autorităţilor poliţieneşti cei ce vor fi găsiţi întrebuinţând ghiaţă naturală
deasemenea o primă de lei 500
pentru orice transport de ghiaţă naturală surprins şi predat autorităţilor poliţieneşti.

APARAT DE SUDAT
cumpără
Ghiaţa S. A. R.

x **LA CERNĂUŢI** se găseşte zilnic ziarul „Opinia" la chioşcul din piaţa Unirei (halta tramvaiului) precum şi la debitele principale

TEATRUL NAŢIONAL
18 Iunie
„Revue des danses"
jucată de d-şoare şi domni din societate, elevele d-nei Ing. Comănescu.
Reţineri la Braşu.

DOCTORUL
R. DAMSKER
str. Ghica-Vodă No. 44-46
consultă zilnic
MEDICINA INTERNA
SIFILIS şi
GENITO-URINARE
Diathermie şi băi de lumină
între orele 8-11 a. m. şi 3-7 p. m.

Se caută furnizor de coloniale
capitalist, care poate să ne crediteze 8 luni, dându-ne cele necesare instituţiei ca : zahăr, undelemn, orez, săpun etc.
Colonia de Muncă Galata

PRIMĂRIA MUNICIPIULUI IAŞI
Publicaţiune
No. 15927 din 10 Iunie 1932

Se aduce la cunoştinţa celor interesaţi că în ziua de 5 Iulie a.c. ora 11 dim. se va ţinea în localul acestei Primării situată în Iaşi str. Alexandri No. 14 licitaţie publică pentru vânzarea parcelei No. 43 din regiunea Şapte Oameni, în suprafaţă de 881.17 m.p.

Licitaţia se va ţinea în conformitate cu art. 88—110 inclusiv din Legea Comptabilităţei publice regulamentului O.C.L. şi normele publicate în Monitorul Oficial No. 127 din 4 Iunie 1931 şi va începe dela 12 lei m.

Toate persoanele cari vor lua parte la licitaţie vor depune pe lângă ofertă şi o garanţie de 5 la sută din valoarea sumei oferite.

Planul locului se poate vedea în orice zi de lucru de la ora 8-12 la serv. Arhivei al acestei Primării din str. Alexandri No. 14.

p. Primar, Traian Jellea
Secretar General, O. Breviman

S'A REDESCHIS
renumitul local
„Florica"
(Viaţa Lungă dela Copou)
sub direcţie nouă
Cumpăraţi covoare persane din depozitul
„T E B R I Z"
Strada Stroescu No. 61

DOCTOR
Mendel Avram
— Medic de spital —
Consultă zilnic între 8—10 dimineaţa şi 3—7 p. m.
BOLI CHIRURGICALE, BOLI DE FEMEI, NAŞTERI, VENERICE
Iaşi, str. Costache Negri 15
Deasupra farmaciei Margulies)

A APĂRUT
în editura „Naţională" S. Ciornei
Plecat fără adresă
Roman de *Cezar Petrescu*

Cheia tuturor celorlalte romane ale acestui apreciat autor în care se redă fidel imaginea unei epoci.

De vânzare la toate chioşcurile de ziare şi la depozitul general S. Peretz Piaţa Unirei.

„OPINIA"
LITERARA ŞI ARTISTICA

(Continuare din pagina I-a)

Diferite ştiri

— *La Viena*, subt conducerea celebrului dirijor Strauss, s'a organizat cel mai mare concert din lume, cu o orchestră de 1000 persoane.

— *„Ori mă săruţi, ori mă omor"* este titlul sugestiv al unui nou film-operetă, realizat la „Ufa" din Berlin, cu renumitele vedete Lilian Harvey, Trude Berliner, Willy Fritsch şi Georg Alexander.

Clipe vesele

— Care este ocupaţia d-tale ?
— Sunt scriitor.
— Nu m'aţi înţeles. Eu vă întreb din ce trăiţi ?...

*

Între femei :
— Crezi tu că voiu putea ajunge la o sută de ani ?...
— Imposibil, atâta timp cât rămâi mereu la 22...

Bibliografie

— *„Lu"* (No. 6)—Lectura presei universale (ediţia românească) —a apărut cu bogat şi interesant material de actualitate. Din sumar reţinem : Von Pappen, viitorul război ne vine din extremul orient, Internaţionala negustorilor de tunuri, Revenirea Hohenzolernilor, Fascismul în Jugoslavia, În ţara lui Gorguloff, Strindberg, misoginul înarmat, Orientul, amorul şi căsătoria, etc.

In 16 pagini mari, cu numeroase desene, exemplarul 10 lei.

— *„Unu"* (Iunie), număr închinat spectacolelor dela Moşi. Colaborează : Harry Brauner, Saşa Pană, Miron Radu, G. Dinu, Mihai Dan, Roll, etc. O serie de fotografii trucate nu sânt lipsite de nota amuzantă. Exemplarul 5 lei.

Serbarea de fine de an
la şcoala primară de băieţi No. 1 „Trei Ierarchi"

Cu deosebită îngrijire a decurs serbarea de fine de an, la şcoala No. 1 băieţi „Trei Ierarchi" din Iaşi.

Se menţionează corurile şi exerciţiile gimnastice—(piramizi)—de sub conducerea d-lui Const. Eremia institutor al şcoalei, precum şi dansurile de sub conducerea d-nelor Domnica Guţu şi Valeria Ianculescu institutoare.

DL director al şcoalei D-tru Guţu, printr'o frumoasă cuvântare, a arătat munca depusă de membrii corpului didactic al şcolii pentru instrucţia elevilor.

In urmă s'au distribuit premii elevilor meritoşi, constând din cărţi coroane de flori şi diferite rechizite şcolare.

La sfârşitul serbării d-l avocat Matache Georgescu, în calitate de membru în comitetul şcolar, aduce mulţumiri pentru munca depusă şi reuşita frumoasă a serbării directorului şcoalei domnului D. Guţu şi tuturor membrilor din corpul didactic care este format din d-nele Domnica Guţu, Valeria Ianculescu, Ecat. Collea, Eufr. Serafim şi d. d-nii Gh. Polcovnicu, D. Lambrino şi Const. Eremia.

In urmă publicul a vizitat expoziţia şcoalei, unde au fost mult admirate lucrările elevilor din clasa III B. de sub conducerea d-nei Ecat. Collea.

Şcoala „Trei Ierarchi" face din nou dovada că este o şcoală de frunte din oraşul nostru.

Concurenţa între tren şi automobil

Autobuze pe şine, şi la noi...
Pe care linii ferate se vor introduce asemenea autobuze

Autorităţile ceferiste s'au convins că deficitul la calea ferată se datoreşte în bună parte concurenţei autobuzelor particulare.

Şi concurenţa aceasta se produce chiar în regiunile unde există reţea de cale ferată, deoarece călătorul e scutit de a face popasuri şi ajunge mai rapid şi uneori mai ieftin la destinaţie.

Faţă de această situaţie, autorităţile ceferiste superioare au luat hotărârea de *a înfiinţa autobuze pe liniile ferate ce sunt expuse concurenţei.*

Întreţinerea acestor autobuze e mult mai ieftină decât o garniturilor de tren şi personalul de serviciu mai redus.

In plus circulaţia lor e mult mai rapidă, mergând cu 100 Km. pe oră, fără a se opri în toate staţiile.

Deocamdată, de câteva zile, se face experienţă pe linia Bacău-Piatra-Neamţ cu noul sistem de obuze pe liniile ferate.

In cazul când experienţa va fi favorabilă, se vor introduce autobuze mai ales pe reţeaua de linii secundare, unde circulă trenuri mixte.

Dintr'o circulară trimisă de direcţiunea generală C. F. R., rezultă că se vor introduce chiar în cursul verii anului curent pe liniile : Iaşi-Hârlău, Dolhasca-Fălticeni, Buhăeşti-Roman, Bârlad-Bogdăneşti, Bogdăneşti-Basarabeasca.

Deasemenea se vor inaugura autobuze şi în regiunea Bucovinei pe liniile : Cernăuţi-Noua Suliţă, Fălticeni-Gura Humorului, Putna-Rădăuţi.

Autobuzele vor fi înzestrate cu tot confortul modern, având şi restaurant.

In cazul când autobuzul va fi neîndestulător faţă de numărul călătorilor, se va remorca un vagon.

Iniţiativa introducerei autobuzelor pe linii ferate e cât se poate de bună. In timpul iernei însă ele nu vor putea circula.

Gr. Maxim

SINUCIDEREA
unui militar din Bârlad

Bârlad 15. — Caporalul M. Ababei din regimentul 2 Roşiori, s'a sinucis trăgându-şi un gloante de armă în piept. Moartea i-a fost fulgerătoare. Din cercetările făcute, s'a putut stabili că sus numitul a avut în paza sa pe un dezertor recidivist, pe care l-a scăpat. Având teamă de răspundere, caporalul Ababei şi-a pus capăt zilelor. Sandu

Spectacolele zilei
Unde mergem astăzi?..
15 Iunie

Teatrul Naţional. — *Relache.*
Teatrul Cinema Trianon. — La orele 3.30 ; 7.30 şi 10 *"Gloria"* cu Brigitte Helm, Gustav Fröhlich şi Fritz Kampers ; la orele 5.30 ; 9 şi 11.45 ; *„Cine este denunţătorul"* ? cu Fritz Rasp, Lisy Arna, Szoke Szakal şi Paul Horbiger. Jurnal sonor *Paramount.*
Grădina şi sala cinema Sidoli. — *„Cuceritorul de inimi"* cu José Moyca şi Mona Maris ; *„Orfana"* cu Janette Gaynor şi Warner Baxter.
In pauze : *Trupa Sherrier* (Oameni de cauciuc).
Teatru-Cinema Phoenix. — *„Punct... şi dela capăt"*, revistă de Alexandru Pogonat (2 acte, 9 tablouri şi 3 intermezzo-uri).
Cinema Ghelţer. — *„Relache"*
Grădina Pomul Verde. — *„Die eibige mame"* (Mama veşnică)
Strandul Iaşului, (strada Palat). Distracţii în aer liber: canotaj, tenis, dans, exerciţii gimnastice. Bufet bine asortat.
Librăria Hachette. Expoziţia de caricaturi *Godeli,* completată cu noui tablouri.

INFORMAŢIUNI

x *D. prof. Virgil Arion s'a înscris în partidul social-democrat.*

x Autorităţile locale au fost înştiinţate că urmează a se aplica legea cumulului.

D. dr. Cazacu, directorul regiunii sanitare, a dispus întocmirea unui tablou pentru a se stabili care medici funcţionari intră în prevederile legii cumulului.

x *La Bucureşti* a încetat aseară din viaţă, în etate de 65 ani, cunoscutul pictor **N. Vermont,** elev al maestrului N. Grigorescu.

x In urma intervenţiei preşedintelui comisiei interimare din Botoşani, poliţia a introdus acţiune de speculă contra măcelarilor din acest oraş.

x In închisoarea Galata se află de 10 zile în greva foamei şi a setei, deţinutul I. Munteanu. El cere să fie pus în libertate, căci este arestat în prevenţie din luna Februarie.

x Preţul sticlei de geamuri a fost din nou urcat. Astfel metrul patrat de geam se vinde azi cu 120 lei, în timp ce anul trecut se vindea cu 56 lei.

x Banca Trotuşului din Tg. Ocna a cerut lichidare judiciară.

Tribunalul Bacău judecând cererea, a dispus să se aducă dela Curtea de apel Iaşi, dosarul procesului de faliment al băncii.

x Trustul zahărului nu mai trimete la Iaşi zahăr de la fabrica Roman, de circa o lună de zile.

Pe când alte localităţi au zahăr Roman care este mai căutat ca fiind mai bun, la Iaşi nu se mai aduce asemenea zahăr.

x **Marea Kermessă** organizată de comitetul societăţii *colonia şcolară „Spiru C. Haret" din Iaşi,* care trebuia să aibe loc în **grădina Copou în sara de 8 Iunie,** din cauza timpului nefavorabil, s'a amânat pentru sara de *Luni 20 Iunie (Sf. Treime).* Biletele vândute, sunt valabile.

x *Pentru inimile caritabile* — Fostul funcţionar comercial Moise Smil din stradela Trei Erarhi Nr. 2, în urma unui accident cauzat de ruperea unei sârme electrice, a rămas infirm şi zace de un an de zile în pat.

Complect lipsit de mijloace, el trăeşte din mila vecinilor. Deacela fostul funcţionar apelează pe această cale la persoanele caritabile, care ar face o faptă bună trimeţându-i un ajutor cât de modest, la adresa mai sus indicată.

ÎN SEMINARIUL „VENIAMIN"

(Continuarea din pagina I-a)

şi o violă une care se simţea în atmosferă şcolară.

Din profesorii aceştia, dacă n'au stat numai câte un an la şcoală, au lăsat urme frumoase, care se pot pomeni cu drag şi cu mare preţuire până azi.

Aşa a fost d. *Vasile Cireş,* o minune de profesor la l. românească. N'a făcut *multa,* dar a făcut *multum.* Ce am învăţat cu domnia sa, mai cu seamă în anii din urmă, când grija pregătirii de viitor îmi era mai mare, n'am uitat până în ziua de azi. Să le dea Dumnezeu şi altor şcolari să facă istoria limbii româneşti şi literatura ei aşa de frumos cum am făcut-o noi cu d. Cireş. Intâia oară am gustat eu atunci frumuseţele despre viaţa limbilor. Noroc a fost că l-am avut în toţi cei 5 ani cât am stat în seminarul „Veniamin".

Mai puţină vreme l-am avut profesor pe d. *Const. Praja.* Dar totuşi în ce chip vrednic mi-a rămas înfipt în minte ! De aceia doream să fiu la sărbătorirea sa şi să-i spun cuvintele pe care le merita.

D. Praja nu a fost profesorul care numai ne-a îmbâcsit cu acelea, ci a stat totdeauna înaintea noastră drept chipul care vrea să lase urme în sufletul şcolarilor săi. Avea toată grija pedagogului, vrea să răzbească la sufletul nostru, preţuia din toată inima chemarea noastră viitoare de preoţi şi se silea să lucreze cât mai spornic, din laturea sa, spre chemarea aceasta.

Mi-aduc aminte ce rău îi părea când descoperea că unul şi-a copiat teza ! Îi părea lucrul acesta aşa de nepotrivit pentru atmosfera unui seminar ! Simţeai că-l doare, că are înainte o amară surpriză.

Era un adevărat om al şcoalei, de sus până jos, numai cuget deplin al datoriei.

De aceia, de câte ori mă gândesc la d. Praja, îi am înainte ca un măreţ chip al şcoalei. Catedra sa era altar.

Puţină vreme l-am avut profesor pe d. *Vasile Oiaga.* Nu l-am putut cunoaşte şi preţui de atunci. Intâia oară auzeam noi tratarea unei teologii mai înalte decât a seminariului inferior. Avem cărţi uricioase, cu limba neînţeleasă a Transilvaniei şi care nu mi-au deschis gustul teologiei.

să cunosc şi să preţuiesc pe d. Oiaga, ca om nou al vieţii noastre bisericeşti, bărbat de carte proaspătă şi de inimă, cum a fost o viaţă întreagă. Pentru nenorocul nostru, n'a fost între noi în clasele mai de sus, când să fi putut gusta mai priceput munca sa cea nouă. Dar oricum, era în şcoală bărbat al nouăl atmosfere şi-l priveam ca un adaos de seamă la noua croială a seminariului.

Intre profesorii sărbătoriţi, au fost şi d. *Gh. Gr. Gheorghiu.* L-am avut şi eu profesor de matematică, iar tatăl său era de muzică bisericească.

De matematecă nu m'am putut lipi. Mi-a părut învăţătură rece. Mi-a părut bine când, în cl. 7, n'am avut de furcă cu ea. Dar totuşi ştiu că se făcea carte.

Profesorul Gheorghiu nu era nervos şi năbădăios, cum în mintea mea erau profesorii de matematecă. Nu era ca *Ştefan Pop* dela seminariul din Galaţi, care pocnea cu creida în tablă strigând „fracţiune generatrice", dela care eu nici până azi nu ştiu ce e aceia fracţiune generatrice şi care din nou îmi stârneşte tot năcazul împotriva matematicei.

Cu d. Gheorghiu m'am silit mult la algebră. Mă frământam cu marea carte a lui Roşu şi a ajuns să-mi placă ceva şi din ea : ecvaţiile.

D. Gheorghiu a fost însă un om al şcoalei, a luat parte la traiul ei, s'a alipit de ea, a intrat mai adânc şi în treburile Bisericii, încât cu tot dreptul a meritat să fie sărbătorită.

Dacă ar fi trăit şi *Dr. Botezatu* să fie sărbătorit ! Dacă ar fi trăit şi *Titus Cernea* ! Eh ! aceştia erau oameni aleşi, preţuiţi în viaţa oraşului, oameni foarte de seamă în ramura lor.

Numai un an l-am avut pe Dr. Botezatu, dar nu-l pot uita. O fire aleasă ca om, cu ce suflet gingaş ! Ce plăcere să înveţi higiena cu un medic ca el ! Nu-i vorbă şi cartea D-rului *Urechc* era de mare ajutor.

Iată, cu oameni ca aceştia noi ne lăudam. Seminariul avea un şir de profesori tot unu şi unu. Zborul dat prin legea lui Tache Ionescu s'a simţit şi eu l-am gustat din plin atunci.

Şi aş mai avea multe de spus, dar uite că articolul şi aşa e lung şi secretarul de redacţie n'o să se uite prea bucuros la el. De aceia mă opresc, dar m'am răcorit de unele din ce aveam de spus.

Arhim. Scriban

x Doctorul BRENER *specialist mamoş,* boli de femei, consultaţii

Loteria de Stat pe Clase

La 21 și 22 lunie are loc tragerea Clasei III-a cu câștiguri în valoare de Lei : 12.465.000

ANCHETE POLITICE

Nevoile țării

și situația politică

Din punctul de vedere al d-lui I. Inculeț, fost ministru

In eleganta locuință a d-lui I. Inculeț, fost ministru, am avut prilejul să stăm câteva minute de vorbă asupra situației politice.

La întrebările puse distinsul nostru interlocutor ne-a răspuns următoarele :

Inainte de 1928

— „Ți voi vorbi ca un simplu cetățean. Dacă privesc înapoi, constat că după războiu până la sfârșitul lui 1928, țara a fost condusă în cea mai mare parte de partidul liberal.

Cu toate vremurile grele după dezastrul războiului, țara a propășit pe terenul material și cultural.

Belșug, noi investiții, îmbunătățirea soartei funcționarilor, iar plățile la zi. Și toate acestea fără nici un împrumut extern.

După 1 28

Dela 1928 incoace, adică vreo 4 ani, am avut un guvern național-țărănist cu d-nii Maniu și Mihalache, un guvern zis tehnician, Iorga-Argetoianu și acuma iar un guvern național-țărănist, zis Vaida.

In acești patru ani a început, mereu crescând : sărăcia, mizeria, desființarea școlilor, neplata funcționarilor, stagnarea întregei vieți economice și financiare.

Și în acest timp s'au făcut două mari împrumuturi, de stabilizare și de desvoltare, efectul cărora—afară de stabilizarea leului acuma și el plăpând, — a fost aproape nul pentru economia națională.

In acești patru ani rata datoriei externe anuale s'a mărit cu un miliard ; parlamentele naț.-țărănist și iorghist au votat 787 de legi fără ca populația să vadă vreo influență binefăcătoare a acestor legi întotdeauna pripite și nestudiate.

In acești patru ani, toate impozitele au crescut până la de trei ori.

Astăzi

Noi cetățenii avem dreptul să cerem pentru statul nostru o guvernare bună și pricepută.

Putem constata cu toată obiectivitatea că în ultimii 4 ani am avut guverne nepricepute, fără experiență, abuzive, care ne-au adus în halul în care ne aflăm.

Și nu poate să fie adusă ca scuză criza mondială. Firește, criza mondială există. Insă dezastrul în cea mai mare parte se datorește guvernelor dezastruoase din ultimii a ani, fiindcă țara noastră agricolă, cu bogățiile ei, cu o conducere pricepută și cinstită, ar fi putut mai ușor ca oricine să treacă criza.

Guvernul Vaida

— *Ce prevedeți după constituirea guvernului Vaida.*

— Nu putem fi profeți.

Nu putem discuta actele regale. Insă putem și suntem datori să spunem adevărul. Și adevărul este că aducerea în momentele acestea grozave, la cârma statului, din nou a regimului național-țărănist, tocmai el vinovat de dezastrul actual — după constatarea lui Rist, — a fost o mare greșală.

Opinia publică prin toate mijloacele, aștepta salvarea dela încercata experiență a partidului liberal condus de d. Duca.

Am auzit deja diferite legende fără temei real, în legătură cu posibilitățile partidului liberal.

Asta ne dovedește că instinctul sănătos al poporului nu s'a înșelat nici de data aceasta.

Rolul partidului liberal

In momentele acestea, o guvernare pentru orice partid politic este măcinarea sigură și repede a popularității lui. Insă partidele nu sunt de cât instrumente pentru guvernarea țării.

Și dacă astăzi partidul liberal n'a fost pus imediat la lucrul binefăcător, însă în acelaș timp și la o uzură, — ziua de mâine incontestabil este a acestui mare partid.

Cu toată obiectivitatea, țara în ziua de astăzi, nu mai are altă rezervă ; și sigură. .

*

Zbârnâitul telefonului ne-a întrerupt convorbirea. D. Inculeț trebue să comunice organizațiilor din Basarabia, ultimile dispoziții electorale.

M. Săveneanu

PREMIANȚII

gimnaziului „Alexandru"

Serbarea de fine de an de la gimnaziul „Alexandru cel Bun", a dovedit încăodată interesul ce-l poartă corpul didactic, și comitetul școlar, în frunte cu d. director Ilie Mitescu, — elevilor și progresului școalei.

După cuvântarea ocazională a d-lui Mitescu, s'au împărțit premii următorilor elevi merituoși.

Clasa I-a. Premiul I cu cunună ; Calerghi Gh. ; Pr. II C. Vasiliu ; Pr. III Trufin Tr.

Clasa II-a. Pr. I cu cunună V. Gheorghiu ; D. Ganciu ; Pr. III H. Löbel și B. Gherștein.

Clasa III-a nu există nici un premiant.

Clasa IV-a. Pr. I cu cunună Hlava Iosef și C. Veber ; Pr. II M. Blaser ; Pr. III Apostol u A. și C. Iosipescu.

Corul școalei dirijat de d. prof. Costruș, a executat câteva melodii. La urmă asistența a vizitat expoziția de sculptură și legătorie a elevilor, de sub conducerea d-lor Th. Samson și C. Frunză.

Rep.

La Teatrul Național

Tineretul ieșan dansează...

Un spectacol original în localitate

Pentru Sâmbătă seara, un afiș ne invită la Teatrul Național ca să asistăm la spectatolul intitulat „Revue des danses".

O revistă a dansurilor !..

Adică un devertisment de artă coreografică în care tinerii și copii, între 4 și 25 ani, se prezintă cu dansuri și balet.

In aceasta constată originalitatea spectacolului pregătit cu multă trudă și sacrificii materiale de d-na ing. Comănescu, conducătoarea școlii de dansuri ritmice care ființează de câtva timp în orașul nostru.

„Revue des danses"?.

O inspirație personală, — text și muzică, — semnată de d-na ing. Comănescu. Chezășie că spectacolul va place, — știind că d-sa este o maestră a genului.

In cadrul a patru decoruri foarte lucrate de d-l Th. Kiriacoff, d-na Comănescu își prezintă ansamblul.

Iată distribuția : M-me Pipera Popescu (Cocuța Cosmovici) ; Lya fiica ei (Adyna Nedelsky) ; M-me Slăbuța (Graziela Ghibănescu) ; Lucica, fiica ei (Lucia Profir) ; d-na Ionescu (Lydia Mitache) ; d-na Popescu (Emilia Antoniu) ; Julișca (Iryta Vero) ; Lt. Iorga (Stamate) ; Lt. Albu (Cardaș) ; Lt. Negru (Șeptelici) ; Lt. Roșu (Călărași) ; Lt. Albastru (Frimm) ; Maior Cucurigu (Veleiu) ; Mister Poll (Nuki Scuy) ; Căpitan Popovici (Cosmovici) etc.

Corpul de balet : d-rele Otilia Ghiulea, Apotecker, Brașcu, Vasiliu, Hefter, Mitache, Lepidov, Tăutu, Răcoare, Matușevsky, Rang, Grigoriu, Târnovțev, Răileanu, etc.

Muzica melodioasă și costumele de o frumusețe vie, — întregesc cadrul.

Ieșenii vor recunoaște bunele intenții ale animatoarei și li vor onora spectacolul care, repetăm, cu toate sacrificiile făcute, — se oferă cu prețuri foarte accesibile...

p. grancea

M. S. Regele

și Soc. „Turismul Academic"

Societatea „Turismul Academic" a trimis următoarea telegramă omagială M. S. Regelui Carol II cu ocazia aniversării suirii pe tron :

Sire,

Societatea „Turismul Academic" din România, de sub președenția de onoare a d-lui Profesor Universitar Mihail David, exprimă Majestății Voastre cu prilejul zilei de 8 Iunie, cel mai profund devotament, Urându-Vă domnie îndelungată pentru binele și prosperitatea Țării.

ss) *Gr. Popescu-Ialomița*
Președintele T. A. R.

La acestă telegramă omagială, M. S. Regele a binevoit a trimite următorul răspuns :

D-lui Gri. Popescu-Ialomița
Președintele
„Turismului Academic Român
Iași

M. S. Regele mă autorizează să vă transmit Inaltele Sale mulțumiri pentru bunele urări exprimate cu prilejul zilei de 8 Iunie, din partea Societății „Turismul Academic din România".

Secretar particular al
M. S. Regelui
ss) *C. Dimitrescu*

x O față albă și parfumată ca o petală de lăcrămioare o puteți capata ușor cu **Crema de lăcrămioare**. Depozit : Farmacia Dr. Beceanu, Piața Halei.

Crema de lăcrămioare se găsește și la cunoscuta drogherie „La Elefant".

Un bloc al pensionarilor

Apel către Pensionarii Publici

Primim :

Soarta este vitregă cu noi !

Suntem prigoniți de guvernele care se succed la cârma Țării.

Ni se dispută ultimul sprijin al vieței : *Pensia.*

Noi care în cele mai grele timpuri, am fost cadrele active ale Statului, contribuind la înfăptuirea visului milenar : *România Mare, ne vedem astăzi cerșind drepturile noastre la ușa Administrațiilor Financiare.*

Nu avem alte mijloace de existență, suntem ajunși la o vrâstă când ori și ce alte posibilități ne sunt închise.

Blocul Pensionarilor ne rămâne singura nădejde. El este singurul mijloc prin care putem ruga guvernele se ne respecte dreptul.

Nu cerem imposibilul. Cerem banul nostru pe care l'am încredințat când-va visteriei statului, perfect încrezători în moralitatea răspunderei ca și în garanția plății la termen.

Cerem un drept pe o cale dreaptă, mândri, cu aceiași mândrie pe care am avut-o ca funcționari publici.

Blocul Pensionarilor va coordona acțiunea noastră dirijind-o într'o singură direcțiune, acea a unei politici demne de Pensionarii Publici.

Dacă vom fi uniți, puterea noastră va fi formidabilă ; avem numărul și selecțiunea.

Chemăm în rândurile noastre toate categoriile de Pansionarii Publici : Stat, județ, comună, regii autonome, L. O. V.

Adunarea generală a tuturor Pensionarilor este hotărâtă irevocabil pentru **ziua de 19 Iunie a. c. ora 10 a. m. în sala Societății de Sport și Muzică.**

Cu o deosebită încredere în sprijinul solidar al Pensionarilor Publici, pășim cu un gând de mai bine, la înfăptuirea unei mari opere de ajutor social.

Comitetul

Convocare

Sâmbătă 18 Iunie ora 4 jum. p. m. va avea loc la Cercul militar adunarea generală a tuturor membrilor societății ofițerilor în rezervă și retragere proveniți din activitate „Regele Carol II" filiala Iași, având a li se face comunicări importante.

Președintele filialei Iași
General de divizie, *I. Popovici*

INFORMAȚIUNI

x Serviciul sanitar a dispus să se reînceapă clorinarea apei de Timișești, dat fiind că din cauza ploilor se produc infiltrațiuni.

x Dl. prefect de județ Petrovanu instalează astăzi noile comisii interimare din Tg. Frumos, P. Iloaiei, Scobinți și Cotnari.

Mâine și poimâne, însoțit de pretori, noul prefect va instala și restul comisiilor din județ.

x D. prefect al județului Iași a convocat la o consfătuire pentru Joi dimineață, pe delegații societăților de pensionari din localitate.

x Senatul universitar se întrunește azi, spre a ratifica hotărârea consiliului profesoral al facultății de litere, prin care s'a prelungit cu încă un an profesoratul d-lor Philippide și Găvănescul.

x D. Pamfil Șeicaru candidează în fruntea listei lupiste pentru Cameră, la Caraș.

x Cei doi studenți, Cogan și Protopopov, arestați de peste 2 luni, pentrucă au editat un ziar studențesc, au fost puși în libertate, instrucția fiind terminată.

Parchetul însă a făcut apel, așa în cât studenții mai sânt menținuți arestați.

x Epitropia Sf. Spiridon fiind sesizată de o încălcare de teren făcută în dauna ei, la schitul Tărâță, s'a adresat justiției.

x D. P. Bogdan rectorul Universității, a plecat astăzi în Capitală, fiind convocat pentru mâni Joi, în calitate de rector, la ministerul instrucțiunii publice.

x *Turism.*—Un grup de membri din Asociația „Macabi-Hakoah" din localitate organizează pentru ziua de 23 Iunie crt. o frumoasă excursie în autobuze, pe interval 4 zile, cu următoarea rută : Iași-Strunga-Roman-Bacău-Onești-Tg. Ocna-Slănic-Tg. Ocna-Ghimeș-Mercurea Ciucului-Tușnad-Sf. Gheorghe-Brașov-Predeal-Bușteni-Sinaia-Câmpina-Ploești-Buzău-R. Sarat-Focșani-Tecuci-Bârlad-Vaslui-Iași.

Plecarea din Iași în ziua de 23 Iunie crt. ora 8 seara. Inscrierile se primesc până în ziua de 21 la d. A. Ștekelman la Asoc. „Macabi-Hakoah", între orele 12—1 jum.

x D. Em. Wivoschi, artist dramatic împreună cu grupul d-sale s'a înscris aseară în partidul național-țărănesc, pentru a da concurs guvernului în alegeri.

x In urma incendiului dela fabrica de postav „Adriana" din Păcurari au rămas fără ocupație 70 de lucrători.

Dl. Zaliș, directorul fabricei a dispus ca până la refacerea atelierilor, să se plătească tuturor salarul pe jumătate.

Astă seară are loc la *„Phönix"* premiera revistei ieșene : „Punct și dela capăt !..." de *Al Pogonat.* Text de actualitate, muzică din filme sonore, interpretare bună, montare fastuoasă, cor și balet. Prețurile sunt populare.

x Clinica chirurgicală din spitalul Sf. Spiridon, de sub direcția d-lui profes. dr. I. Tănăsescu, se va închide din ziua de 25 Iunie c. Dela această dată, vor începe lucrările de ridicarea unui nou etaj, deasupra acestei cliniei.

D. profes. dr. Tănăsescu va supraveghia personal mersul acestor lucrări.

x *Asociația Creștină a Femeilor Române*, din Iași, organizează în lunile Iulie și August, *Colonia de vară* pentru eleve de curs secundar la Fundu-Moldovei, în Bucovina.

Inscrierile se primesc în fiecare zi, între orele 6—8 p. m. la sediul A. C. F. str. Dancu 1, până la 20 Iunie a. c.

x Serbarea închiderii anului școlar la școala profesională de fete gr. II „Sf. Sava" Iași, va avea loc în ziua de 19 Iunie a. c. ora 9 a. m., după care va urma deschiderea expoziției lucrului de mână și desen, care va ține în zilele de 19 și 20 a. c.

x Consiliul de administrație al Teatrului Național întrunit eri în ședință și luând în discuție demisia artistului Tudor Călin, a dat mână liberă d-lui Ionel Teodoreanu pentru a soluționa cazul.

Din câte aflăm, directorul teatrului ar vrea să angajeze pe cunoscutul artist d-l Ovid Brădescu.

GRADINA POMUL VERDE

Mare surpriză pentru Ieșeni

Sosește pentru un scurt timp cunoscutul și marele artist american

HYMAN PRIZANT

secondat de reputata artistă americană

SARA FILLER

Pentru câteva spectacole în acest oraș

Urmăriți afișul zilei.

Nu aduce anul ce aduce ceasul !

Grăbiți-vă a cumpăra ultimele bilete ale Loteriei de Stat ce au mai rămas la Colectura Principală a Băncii EMANOIL MARCOVICI, Iași

Str. Ștefan cel Mare No. 15

Tragerea la 21 și 22 Iunie. Câștiguri în valoare de Lei 12.465.000

x **Syropul Iodotanic, Dr. Rătianu** aprobat de Cons. Sanitar Superior, se recomandă cu mult succes copiilor **lymfatici, anemici, rachitici și scrofuloși** purificând sângele și întărind organismul. Se ia cu plăcere, nu produce jodism. Depozit Farmacia Dr. Rătianu Iași str. Cuza Vodă 48. 2

Mișcarea populației în orașul Iași

Căsătorii.—Nașteri.--Decese.—Divorțuri

14 Iunie

La oficiul stării civile de pe lângă primăria municipiului Iași, s'au făcut următoarele înregistrări :

Căsătorii : D-ra Feiga Freid (23 ani) cu d. Avram Ber Aberman (25 ani) croitor, str. Ștefan cel Mare Nr. 33.

*

Nașteri : Ionică fiul d-nei Natalia (36 ani) și a d-lui Neculai Agapi (36 ani) str. Uzinei Nr. 80 (născut mort).

— Lupu fiul d-nei Zisla (26 ani) și al d-lui David Davidovici (25 ani) hahan str. Labirint Nr. 19.

— Suzi fiica d-nei Ruhla (23 ani) și a d-lui Zalman Idel (27 ani) comerciant str. Socola No. 36.

— Petru și Pavel fiii d-nei Profira (41 ani) și al d-lui Gh. Zămușcă (48 ani) agricultor, comuna Golăești-Iași.

— Virgil fiul d-nei Florea (28 ani) și al d-lui Constantin Butan (35 ani) ceferist str. Socola No. 178.

— Emilian fiul d-nei Maria (34 ani) și al d-lui C-tin Răchițeanu (37 ani) ceferist str. Șoimul No. 3.

— Florin fiul d-nei Nadia (21 ani) și al d-lui Gheorghe Stegaru (22 ani) tâmplar str. Arapu No. 83.

— Ioan fiul d-nei Casandra (28 ani) și al d-lui Gheorghe Frunză (32 ani) strada Carpați No. 1.

— Anton, fiul d-nei Maria (18 ani) și al d-lui Ioan Balan (21 ani) str. Tănăsescu No. 2.

— Ita fica d-nei Estera (23 ani) și al d-lui Ieșie Bretler, comerciant, str. Cost. Negri No. 91.

*

Morți — Leiba Herșcovici (58 ani) str. Smârdan No. 84 ; Gh. Gârlea, (24 ani), str. Șimeon Barnuțiu No. 72 ; Alexandru Bejenaru (13 ani) Țiganași-Probota Iași.

*

Divorțuri — N'au fost.

Informațiuni

x **Societatea „Asigurarea Românească"** *fine să precizeze că n'are nimic comun cu o anumită societate la care s'a referit ziarul „Argus" din București într'un articol, reprodus de un ziar local în numărul de Duminică 12 Iunie a. c.*

x Direcțiunea Liceului Ortodox, str. Lascar Catargi 20, aduce la cunoștința părinților or că pentru anul viitor, a redus taxele cu 40 la sută. Inscrierile în clasa I-a se fac zilnic, între orele 10—1 și 4—7.

x Bătăturile le înlăturați sigur cu „Coricol",

Depozit : Farmacia Polak, str. Ștefan cel Mare.

x Ce poate însemna realizarea unei dorințî ? Care poate fi cea mai ideală dorință și cum poate fi realizată ? Numai prin participarea la un volaj internațional de plăcere spre țările Nordice (Fiordurile Norvegiene, Capul Nord și Spitzbergen) cu piutitoarele palate „Resolute" și „Oceana" unde se întâlnesc cca. 20 de naționalități. Cereți gratuit ilustratul prospect și vă veți convinge la ce prețuri eftine se pot efectua.

Informațiuni se obțin la Reprezentanța Societății Hamburg-America Linie— Frații Lemel-Iași str. Lăpușneanu No. 40, Telefon No. 192, Roman str. Ștefan cel Mare 175, și Botoșani Calea Națională No. 175.

CADAVRUL VIU

de

LEO TOLSTOI

interpretat de

W. PUDOWKIN

de Vineri la Cinema Gheltzer ca adaos

MAIMUȚA CRIMINALĂ

cu HARRY PIEL

Doctor M. MOISE

Medicul Policlinicei

„Iubirea de Oameni"

consultă zilnic

Boli interne, Copii, Venerice

Raze Ultra-violete și Infraroșii

Str. Zugravilor No. 2.

Cons. 8—11 și 3—7

DE VÂNZARE un imobil în strada **Lascar Catargiu No. 27.**

GĂSIT pe str. I. C. Brătianu un portmoneu cu mai multe acte pe numele Rarapu Ion. Păgubașul se va adresa la Administrația ziarului de unde le poate ridica.

DE ÎNCHIRIAT în casele Daniel str. Ștefan cel Mare 68 (Palat 2) un apartament *elegant mobilat* 2 odăi, bae, bucătărie. De asemenea, una prăvălie și o magazie în curte. A se adresa d-lui Avocat M. Patron strada Neculai Gane No. 12.

TÂNĂR COMERCIANT studiat *caută* comanditar(ă) sau asociat(ă) cu 150—200.000 lei numerar ; capitalul asigurat, câștig garantat ; eventual căsătorie doamnă, domnișoară indiferent naționalitatea. Posed asortiment 400.000. Adresați ziar „Creștin".

PIERZÂND adeverința de subscriere No. 2145 din 10 Martie 1925 pentru una acțiunei de Lei 500 a Societății Comunale de Electricitate din Iași. O declar nulă și fără valoare în mâinile oricui s'ar găsi. M. ELIAS

Iași, str. Ștefan cel Mare No. 38

Epitropia Generală
a Casei Spitalelor și Ospiciilor
Sf. Spiridon din Iași

Face cunoscut, că tratează prin bună învoială, concesionarea exploatărei apelor minerale de la Băile Slănic, Jud. Bacău, și pune în vederea tuturor celor interesați, să prezinte Epitropiei oferte în conformitate cu caetul de sarcini, până în ziua de 23 Iunie a. cel mai târziu.

ULTIMA ORĂ

Ştiri politice

D. Titulescu pleacă astăzi

la conferinţa din Lausanne

Bucureşti 15. — Se anunţă că d. N. Titulescu pleacă astăzi la Lausanne (Elveţia) pentru a reprezinta România la conferinţa reparaţiilor.

*

Ieri, d. Titulescu a mai avut întrevederi cu d. mareşal Averescu şi cu d. Octavian Goga.

D. Grigore Filipescu a fost primit ieri în audienţă de Rege.

Candidaturi georgiste

Partidul liberal-georgist a depus în Moldova următorii capi de listă:

Bacău d. Atta Constantinescu. Baia d. Gh. Ghiţescu. Botoşani d. D. Hanganu. Dorohoi d. R. Bălănescu. Fălciu d. A. Bendorf. Iaşi d. G. Brătianu. Neamţ d. C. Toma Tecuci d. C. Turtureanu. Tutova d. D. Paruş.

Pregătirile naţional-ţărăniste

Biroul partidului naţional-ţărănesc a ţinut aseară şedinţă la d. G. G. Mironescu acasă.

S'a admis în principiu a se face cartel electoral cu socialiştii. Se vor continua tratativele în acest scop.

S'a discutat apoi programul de alegeri şi cuprinsul manifestului electoral care va fi lansat zilele acestea.

In astă seară, biroul se întruneşte din nou.

Socialiştii

Consiliul partidului social-democrat s'a întrunit ieri la Casa Poporului, examinând propunerile de cartel electoral făcute de guvern, de d. Stere şi de sioniştii din Basarabia.

O delegaţie va continua astăzi tratativele cu partidul naţional-ţărănesc.

U. E. R.

Uniunea Evreilor Ramâni tratează cartel electoral cu partidul liberal. Dar în acelaş timp tratează şi cu guvernul. D. dr. Filderman este în convorbiri cu d. Virgil Madgearu.

D. Maniu exprimă recunoştinţă

pentru M. S. Regele

O delegaţie de naţional-ţărănişti, în frunte cu d. M. Popovici, a vizitat ieri pe d. Maniu la Cluj, invitându-l să reia şefia partidului. D. Maniu a răspuns că nu crede că ar fi timpul oportun pentru aceasta. Dar rămâne membru devotat, la porunca iubitului şef Mihalache.

Cu acest prilej, d. Maniu a spus: — Sunt adânc recunoscător M. S. Regelui care a văzut că drumul început nu este bun, şi a dat acuma curs liber adevăratei vieţi consituţionale. Sunt cu gândul la Rege şi la bunul meu prieten Vaida.

Reîntoarceri la naţ. ţărănişti

D-nii St. Meteş, Coriolan Tataru, fraţii Ţeposu şi alţi iorghişti, au revenit în partidul naţional-ţărănesc. Acelaş lucru l-au făcut I. Agîrbiceanu (gogist), Victor Moldovan (averescan).

Se anunţă şi alte defecţiuni la gogişti.

Cuziştii merg singuri în alegeri

Hotărârea marelui consiliu al L. A. N. C.

Marele consiliu al L. A. N. C. s'a întrunit astăzi dimineaţă în localitate.

D-l *A. C. Cuza* face un expozeu politic. Se ocupă de situaţia externă care se va limpezi odată cu triumful lui Hitler. Trebue să înceapă o viaţă nouă fără partide şi asta ar trebui să însemne alegerile ce vin.

D. *Prelipceanu* (Fălticeni) aduce la cunoştinţa moartea unui fruntaş cuzist N. Nicău şeful org. L. A. N. C. din Cetatea Albă.

D. *Gh. A. Cuza* face o expunere asupra tratativelor duse la Bucureşti pentru a face carteluri cu iorghiştii şi liga prunarilor a d-lui Seltea.

D-sa arată că asemenea acorduri nu s'au putut face din cauză că atât d. Iorga cât şi d. Seltea n'au acceptat decât semnul organizaţiilor ce le reprezintă. Aşa fiind *L. A. N. C. merge singură în aceste alegeri.* Se ţine la stabilirea programului electoral.

D. *A. C. Cuza* dă citire manifestului electoral al L. A. N. C. către ţară, în care se prevede:

Plata datoriilor interne, a salariilor, soldelor, pensiilor şi furniturilor prin suspendarea plăţei cuponului extern, până la restabilirea echilibrului nostru bugetar, Restabilirea circulaţiei monetare. desfiinţarea etalonului aur, uşurarea dărilor contribuabililor, economii severe, desfiinţarea instituţiilor inutile etc. etc. Şi cunoscutele deziderate antisemite.

Pentru criza morală pedepsirea şi urmărirea conrupătorului şi apoi a celui conrupt.

Criza politică: intrarea în Constituţie adică M. S. să numească şi să revoce pe miniştrii săi. Responsabilitatea ministerială efectivă.

Se hotăreşte apariţia regulată a ziarului „Apărarea Naţională".

Şedinţa continuă după amiază, când se vor alcătui listele de candidaţi. Rep.

Examenul de bacalaureat

Despre data precisă a începerii examenului de bacalaureat, inspectoratul şcolar n'a primit încă nici o înştiinţare.

Abea după data de 20 crt. se aşteaptă sosirea listelor cu comisiile de examinare.

Se ştie că inspectoratul şcolar a înaintat la timp ministerului propunerile de profesori care au dreptul să facă parte din aceste comisiuni.

La 28 crt. se face triajul cererilor pentru scutire de taxe la examenul de bacalaureat. Au dreptul la scutire fiii de văduve şi invalizi din război, şi fiii de profesori săraci

x D. Ion Inculeţ fost ministru, a fost chemat la Bucureşti de d. I. G. Duca.

x Aseară a avut loc o întrunire la clubul naţional-ţărănesc din sectorul Mitropoliei. Au vorbit d-nii prof. Jakotă, ajutor de primar Colcea şi ing. Ingat. S'au primit 30 adeziuni.

INFORMAŢIUNI

x *In spitalul de izolare* se găseau pe ziua de ieri 15 bolnavi de scarlatină, 5 de pelagră, 25 de tuberculoză, 2 în observaţie de febră tifoidă, 2 de erisipel, 1 de pustulă malignă, 3 pneumonie, 1 de difterie şi 5 de malarie.

A fost adus şi un bolnav din strada Smârdan, confirmându-se că e un caz de tifos exantematic.

x Direcţia uzinei electrice a micşorat taxa curselor cu autobuzele, la 4 lei de persoană.

x D. dr. Bulău fiind chemat la Bucureşti, conducerea serviciului sanitar al municipiului va fi suplinită de d. dr. Berbeciu.

x **La Camera de Comerţ.** — Un număr de 35 membrii consilieri ai Camerei de Comerţ şi Industrie din Iaşi, au depus astăzi candidatura d-lui prof. I. Botez, pentru locul de senator al Camerelor de Comerţ (secţia comercială).

Pentru locul de senator categoria industrială, candidatul n'a fost încă desemnat.

CANDIDAŢII LA IAŞI

AI PARTIDULUI LIBERAL (DUCIST)

Azi dimineaţă s'a întrunit comitetul executiv al partidului liberal (ducist) din localitate, sub preşidenţia d-lui Victor Iamandi.

D-sa a prezintat o listă de 15 persoane din care trebue să se aleagă cei 13 candidaţi în alegeri.

Iată lista:

Victor Iamandi, Osvald Racoviţă, I. Zippa, Mircea Badareu, Preot Ionescu-Belceşti, Laurenţiu Pilat, Emil Diaconescu, Vasile Iamandi, Eduard Lăzărescu, Ion Botez, C. Rusovici, Th. Zippa, I. Adace, Gh. Scobai, Vasiliu Voina şi un învăţător, care va fi desemnat de învăţătorii din club.

In unanimitate, comitetul a dat delegaţie d-lui Victor Iamandi să fixeze 8 candidaturi pentru Cameră; două pentru senat (votul universal), un senator al camerilor de agricultură şi unul al camerilor de comerţ.

Pentru acest din urmă loc s'a şi depus candidatura d-lui Ioan Botez.

Mâine la ora 12 lista complectată va fi depusă la tribunal.

Mare ceartă la gogişti

In afară de conflictul izbucnit între d-nii prof. Florin Sion şi Mihai Negruzzi în organizaţia gogistă din localitate, s'a mai produs o răscoală, de astă dată împotriva ambilor şefi ai organizaţiei.

Un grup în frunte cu d-nii Zaharia Strat, dr. Preda şi inst. Pascaru s'a supărat din cauza criteriului după care se alcătueşte lista de candidaţi.

Acest grup a adresat o scrisore d-lui Goga în care-i cer să delege pe cineva din Capitală, care să conducă organizaţia şi să candideze în fruntea listei la Iaşi. Rep.

INFORMAŢIUNI

x **A revărsat Jijia.** — Ploile căzute în ultima săptămână au umflat apele Jijiei, Prutului şi Bahluiului.

Rapoartele primite astăzi de Prefectura de judeţ, arată că Jijia s'a revărsat peste şes, producând stricăciuni.

S'au luat măsuri de irigaţie şi de întărirea malurilor şi podeţelor.

x **La Botoşani**, a avut loc ieri instalarea noui comisii interimare.

Comisiunea este formată din: Preşedinte d. avocat Ion Iacovlov; ajutori: d-nii Andriescu, Novleanu, Alterescu şi Weisman-Sulita; membrii V. Constantinescu şi preot N. Irimescu.

Ieri seara, noua comisiune a ţinut prima şedinţă.

x **Administraţia Financiară** aduce la cunoştinţa depozitarilor cu ridicata din oraşul şi judeţul Iaşi, că în conformitate cu art. 237 din Legea Monopolului Alcoolului, în termen de 90 zile dela publicarea legei (adică până la 22 Iulie 1932) sunt obligaţi sub sancţiunea retragerei brevetului, de a da declaraţie ce anume categorie de băuturi spirtoase voiesc să vândă în vitor, din cele menţionate la art. 210 din lege adică:

a) vinuri, bere, oidru şi ţuică nemonopolizată.

b) băuturi distilate.

x **La orfelinatul din Popricani** (al Epitropiei Sf. Spiridon) va avea loc serbarea sfârşitului de an şcolar, Duminecă 19 Iunie, ora 3 p. m. Directorul şcoalei d. V. Dimitriu, a pregătit recitări, coruri, dansuri naţionale şi o piesă pentru care s'au obţinut costume dela Teatrul Naţional.

Vor asista Epitropii şi personalul superior al Spiridoniei, precum şi sătenii din împrejurimi. Va fi o serbare deosebit de impresionantă.

x **In legătură cu ciudata întâmplare** dela Bahlui, d-ra Elena Butnaru impiegată p. t. t. ne-a prezentat o scrisoare în care arată că simţindu-se bolnavă, a părăsit serviciul fără a anunţa pe cineva şi a plecat acasă. Pe când mergea pe malul Bahluiului, a ameţit şi a căzut în apă

Ştiri poliţieneşti

Fiică hoaţă. — Locuitorul Avram Ancel din str. Cucu No. 40, a reclamat poliţiei că i-a dispărut fiica lui, Toni furându-i suma de 8000 lei.

Incepându-se cercetări, fata a fost găsită în str. Tataraşi 25.

Din banii furaţi, mai avea asupra ei 5.500 lei.

Ceartă — Perceptorul Al. Ignea din serviciul comunei, a reclamat parchetului pe locuitorul Gh. Avramescu din str. Aurel Vlaicu Nr. 63 care l-ar fi insultat. Contribuabilul declară că perceptorul era turmentat şi făcea scandal, deaceia l-a invitat să părăsească locuinţa.

D. comisar Păun cercetează ambele cazuri.

Agresiune — Ameţiţi de vin, D tru Ţuţu din str. Ponoară No. 34 şi o femeie necunoscută, au intrat în curtea d-lui C-tin Popa, din str. Păcurari şi au spart ferestrele locuinţei.

Ieşind afară, cetăţeanul a fost bătut de beţivi.

Diverse — D. Th. Nastasă din str. Brumă No. 6, s'a plâns parchetului că soţia şi copii îl maltratează, pentrucă nu transcrie casa pe numele lor. Inculpaţii au declarat că părintele lor suferă de mania persecuţiei.

— Orfelinatul din Belceşti a reclamat poliţiei că deacolo a dispărut elevul Victor Vasile.

— Au fost duşi la poliţie Ciobanu Gh. din Piaţa Sf. Spiridon bănuit de furt, dezertorul Gr. Başotă din rgt. 13 inf.; şi Teoader Bulgaru din str. Miron Costin, pentru că a insultat pe d. prof. Costăchescu. Rep.

ORA 3

Plata salariilor şi pensiilor

începe Luni

Bucureşti 15.—Ministerul de finanţe a trimis tuturor Administraţiilor financiară o adresă, prin care anunţă că peste două zile vor primi acreditive pentru achitarea salariilor şi pensiilor pe luna Mai.

Plata va începe Luni 20 a. c.

România la conferinţa reparaţiilor

Buc. 15.—Ministerul de externe a primit o invitaţie, prin care România este rugată să participe la conferinţa reparaţiilor dela Lausanne.

D, Titulescu va pleca în ziua de 20 crt., iar până atunci va continua consultarile cu fruntaşii politici.

Delegaţia română la Lausanne va fi prezidată de d. Titulescu şi se va compune din d-nii Savel Rădulescu şi Zăuceanu, membri, şi Chiriţă şi Raicoviceanu, experţi.

Colaboratorii d-lui Argetoianu

au fost un prost şi un hoţ?

Buc. 15.— Un ziar publică următoarele:

D. Argetoianu a fost întrebat de ce n'a ţinut din scurt pe colaboratorii d-sale dela Finanţe. Fostul ministru ar fi răspuns:

— „Eu am avut colaboratori? Din capul locului am avut norocul să dau de un prost şi de un hoţ".

Pe cine a vizitat d. Argetoianu, nu se ştie.

DIVERSE

M. S. Regele va primi în audienţă comună pe toţi subsecretarii de stat.

— D. prof. N. Daşcovici a fost numit membru în senatul Universităţii ieşene, ca reprezintant al facultăţii de drept.

M. S. Regele refuză un banchet

şi îndeamnă la economii

Galaţi 15 — Cu prilejul prezenţei M. S. Regelui la concursul „calului de arme" primăria Galaţi a vrut să organizeze un banchet în onoarea Suveranului.

Regele a refuzat, spunând că trebuesc făcute economii. Dacă primăria are vre-un fond disponibil, e mai bine să-l împartă populaţiei nevoiaşe.

Arestarea unuia din complicii

atentatului dela Serajevo

Viena 15.— La Belgrad a fost arestat profesorul Vasa Subrilovici, din cauză că a făcut propagandă contra guvernului.

Vasa este frate cu Subrilovici executat pe vremuri de autorităţile austriace, pentru amestecul lui în asasinarea la Serajevo a arhiducelui Franz Ferdinand şi a soţiei sale.

In atentatul de la Serajevo a fost amestecat şi Vasa, dar a scăpat dela moarte, fiindcă era minor. Mar târziu a fost eliberat de sârbi. Iar acuma l-au arestat şi ei, din motive politice.

SINUCIDEREA

unui student

Bucureşti 15 — Tânărul Kirsch Adalbert, student la Academia Comercială, s'a sinucis la domiciliul din Calea Plevnei No. 62, înghiţind o cantitate de stricnină. Nefericitul a murit după un ceas de chinuri.

Actul disperat se datoreşte mizeriei.

REBELIUNE ŢĂRĂNEASCA

IMPOTRIVA FISCULUI

Câmpulung (Muscel) 15. — In Dobreşti (Muscel), agentul fiscal D. Dinu însoţit de jandarmi, a venit la văduva Ileana Trandafir spre a vinde lucrurile pentru o datorie de 750 lei.

Au intervenit ţăranii, înarmaţi cu ciomege, şi au gonit pe agent şi pe jandarmi.

x **Laboratorul de Analize chimice şi Microscopice Dr. Rătianu** autorizat de Ministerul Sănătăţei Publice, execută analize complecte de urini, spute, secreţiuni etc. precum şi or ce analize ce interesează Industria, Comerţul şi Higiena alimentiară. Iaşi Cuza-Vodă 48 2

Consult de medici

pentru Stalin

Varşovia 15. — Din Moscova se anunţă că un număr de 12 medici, specialişti în boli nervoase, au fost invitaţi în consult pentru a examina starea sănătăţii lui Stalin şi a indica un tratament.

Recordul Smarandei Brăescu

întrecut de o americană

New-York 15.—Cunoscuta paraşutistă americană d-na Brown s'a suit cu aeroplanul la înălţime foarte mare şi s'a lansat cu parasuta, reuşind să întreacă cu 200 metri recordul mondial deţinut de parașutista română d-ra Smaranda Brăescu.

D-ra Brăescu a anunţat că îşi va lua în curând revanşa.

Un rus a ameninţat cu moartea

pe Regele Belgiei

Bruxelles 15 — Rusul Al. Socolnicov, stabilit în Belgia ca chelner, a făcut apologia crimei lui Gorgulov (asasinul preşedintelui Franţei) şi a declarat că va împuşca şi el pe Regele Belgiei.

Socolnicov a fost arestat şi dat în judecată. El s'a apărat, spunând că era beat când a pronunţat ameninţarea la adresa Regelui. Ancheta a stabilit însă că nu era beat. Şi în consecinţă, Socolnicov a fost condamnat la un an închisoare.

Jean Grünberg

oferă pentru înmormîntări evreieşti trăsuri lux pe cauciuc

Un cal lei 60

Doi cai „ 100

de la 10 trăsuri în sus numai 50 lei (cu un cal)

x *Crema Khasya* face să dispară ridurile (sbirciturile) feţei. Depozit Farmacia Polak str. Ştef. cel Mare.

DE VÂNZARE casele din str. Asachi No. 8 având 6 camere, un geamlâc mare, cămări, bucătărie, pivniţă, şuri, loc gospod. şi grădină, instalaţie de apă şi de lumină. DE INCHIRIAT eventual apartamente din imobil. DE VÂNZARE diferite obiecte casnice.

TEATRUL TRIANON

nu cunoaşte sezon mort!

Teatrul „Trianon" va prezenta în curând

filmul care a răscolit lumea întreagă

PATETIC!

Cel mai formidabil succes al tuturor ecranelor de pe glob !!!

SENZUAL!

FLOAREA DIN CUBA

Minunat POEM EXOTIC cântat şi interpretat de cel mai mare cântăreţ al vremei, baritonul

LAWRENCE TIBETT

ŞI CEA MAI FRUMOASĂ FEMEE

LUPE VELEZ

IN CURÂND

Cel mai senzaţional eveniment artistic.

Soseşte din America în carne şi oase cu ocazia turneului mondial în Europa.

CEL MAI MARE ARTIST EVREU DIN LUME

(obţinut cu enorme sacrificii *pentru o singură* reprezentaţie la Iaşi)

Maurice Schwartz

Cu un ansamblu format din *Violla Philo*, celebra primadonă de la *Opera Metropolitană* din *New-York, Boris Koogan* care l'a însoţit pe marele bas *Saliapin* etc.

Maurice Schwartz actorul cu o reputaţie mondială este cunoscut lumei întregi din filmul *Iskor*, de pe plăcile de patephon şi în special după ultimul şlagăr. *A Chazen a Schiker*, cântat cu cel mai mare succes ce l'a obţinut vre-odată un artist Bilete e la Sidoli, de pe acum.

ANUL XXVIII No. 7538

3 LEI EXEMPLARUL

VINERI 17 IUNIE 1932

ABONAMENTE

Lei 1000 . . pe un an

„ 500 . .

„ 300 . .

ATELIERELE T...

IAȘI.—STR. LĂPU...

OPINIA

ZIAR POLITIC COTIDIAN

ANUNCIURI
se primesc la toate
AGENȚIILE DE PUBLICITATE
și la
ADMINISTRAȚIA ZIARULUI
Iași. — Strada Lăpușneanu 37

Telefoane: Redacția 391, Administrația 394, Serviciul de noapte 367

IDEI ȘI FAPTE

Paleativul economiilor

Invitat recent de primăria Galaților la un banchet organizat întru cinstirea Sa, suveranul a refuzat net să ia parte la festivitatea proectată, îndicând în auzul tuturor și motivele Sale auguste:

— Trebuiesc realizate economii. Dacă primăria, sau oricare altă autoritate și de oriunde, are vre-un fond disponibil, e mai bine să'l împartă populației nevoiașe.

Edilii cu pricina, au înghițit firește, în sec, morala înaltului oaspe, fiind siliți să renunțe de astădată la satisfacerea orgoliului lor politicianist și meditând cu tristețe la atâtea... speranțe spulberate.

Deobiceiu cuvintele rostite de buzele unui monarh, o recomandație făcută câtorva demnitari, îmbracă îndată proporțiile unui important precept social.

— Regele dorește să se facă cât mai multe economii. El recomandă stăruitor oamenilor săi de încredere, abstinența în materie de chefuri oficiale și semi-oficiale. Sfatul Său trebuie luat în seamă și porunca-I tradusă neîntârziat în fapt concret.

Dar presupunând chiar că apelul Suveranului ar fi găsit un răsunet puternic în sufletele impietrite ale dregătorilor.—credeți oare că numai atâta lucru ar fi de ajuns pentru a mântui țara de sărăcia ce o bântuie cu înverșunare?

Se înțelege că nu.

Unui Suveran i se cere să fie cumpănit la vorbă. Unui Suveran nu-i se poate pretinde de pildă să spună pe șleau oamenilor săi de încredere:

— Fiți cinstiți. Lăsați-vă grabnic de prădăciunile voastre. Să nu mai furați; să nu mai delapidați!

Dar tocmai asta ar vrea să spuie Regele, dregătorilor săi. Un Rege, care își dă prea bine seamă—ca și Poporul cârmuit—că soluția economiilor nu-i decât un paliativ, o măsură ineficace; că, cu suspendarea unui așezământ cultural sau cu renunțarea la un banchet nu se poate ameliora o stare intolerabilă de lucruri.

Dregătorii dela noi trebuie să înveție deci să cetească printre rânduri și să ghicească că sub îndemnul cald la economii, se ascunde un îndemn fierbinte la cinste și corectitudine.

Regele și Poporul doresc și ordonă să se înceteze cu abuzul și cu frauda. Și să se înceteze imediat; cât mai e timp.

i. l. b.

Actualități politice

Pentru lămurirea corpului electoral

Câteva ziare independente fac apel la partidele politice să-și publice pe larg programul și soluțiile.

E un apel foarte just, la care ne asociem în totul.

Țara așteaptă dela guvernanți plata salariilor, pensiilor și furniturilor; înviorarea vieții economice; preț pentru cereale; stăvilirea șomajului; îmbunătățirea vieții obștești; normalizarea vieții de stat.

Politicianii (grupați în partide) trebue să deție soluțiuni amănunțite, dacă pretind să li se încredințeze conducerea treburilor obștești. Iar aceste soluțiuni trebuesc împărtășite corpului electoral, pentru ca oamenii să cerceteze, să judece, să compare și să decidă; adica să știe cui dau votul, și pentru ce.

*

Partidele își zic „de guvernământ"; dar pentru guvernare se mulțumesc — de luni de zile — să promită că... vor face economii, vor curma abuzurile și vor drege lucrurile...

Poveste veche, decând lumea, și de care ne-am săturat. Corpul electoral are nevoe să știe; **de unde** *se vor găsi fonduri pentru plăți;* **cum** *va fi înviorat comerțul;* **cum** *se va da preț muncii țărănești;* **cum** *va fi înlăturat șomajul; cum vor fi ușurate toate categoriile sociale?*

Aceste lămuriri, serioase și foarte amănunțite, să le dea partidele; și numai pe bază de soluțiuni concrete pot cere încrederea alegătorilor.

20 milioane

Ziarele adversare d-lui Argetoianu acuză pe fostul ministru că a ridicat dela Interne suma de 20 milioane lei, chiar în timpul când a demisionat guvernul de „tehnicieni".

D. Argetoianu n'a dat, până acum, nici un răspuns. Poate că e legat de chestiuni de stat cu caracter secret, — așa cum sunt socotite („secrete") și fondurile de la Interne.

Dar sânt jenante aceste „secrete", — și pentru ministru și pentru buna socoteală a banului public.

E rău însuși sistemul de a nu exista acte justificative și a nu se da socoteală pentru fondurile dela departamentul internelor. Trebue schimbat sistemul, așa fel încât totul să se facă la lumina zilei, ...mai ales când e vorba de cheltuit bani publici.

X.

Spre conferința dela Lausanne

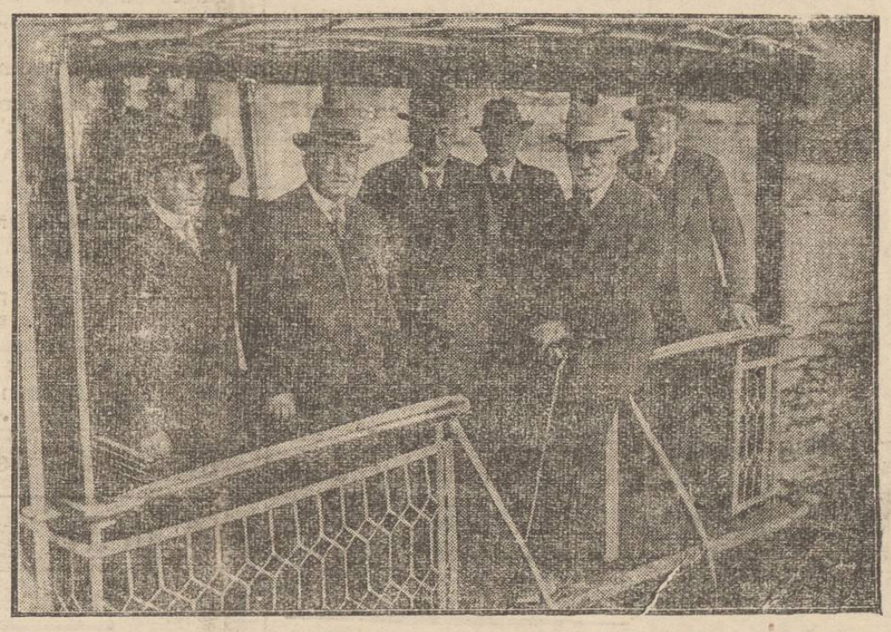

D. Macdonald, primul ministru al Angliei (al doilea din dreapta), împreună cu delegația engleză, plecând dela Londra spre Lausanne, unde se deschide astăzi marea conferință a reparațiilor.

Președinția Americii
e în funcție de... alcool

Ziarele de peste ocean, discutând chestiunea alegerii unui nou președinte al Statelor-Unite, nu se sfiesc să recunoască că această alegere este în funcție de... alcool. Curentul împotriva prohibiției este astăzi atât de puternic în America, încât — după cum afirmă presa — va putea reuși la președinție numai acel candidat care va avea înscrisă în programul său de activitate și îngăduirea consumului de băuturi spirtoase.

Din acelaș motiv se pare că d. Hoover nu mai candidează din nou, întrucât d-sa fiind pentru menținerea prohibiției, întrevede perspectiva unui eșec în alegeri. Candidatul cu cele mai multe șanse ar fi d. Walter Edge, actualul ambasador dela Paris, care prezintă o soluție conciliantă în sensul de a se permite unele băuturi alcoolice, în anumită cantitate și cu o tărie nu prea exagerată.

In orce caz e interesant cum o chestiune de stat atât de importantă a ajuns să depindă de pasiunea lui Bacchus!...

Carnetul zilei

CHETA

Criza actuală a intrat adânc în toate pungile, secătuindu-le până la epuizare. Cetățeanul nu-și mai permite strictul necesar, nici decum vre-o manifestare care ar purta pecetea luxului.

Fiecare evită orice cheltuială, oricât de mică, deoarece leul are o imensă valoare, prin aceia că nu poate fi câștigat.

De aceste adevăruri atât de dureroase, toată lumea s'a convins.

Cu excepția *chetei*. Nu e Duminecă, în care pe străzi să nu defileze agenții chetei, simbolizați printr'o hârtie și o tânără pereche: o dudue cu un zâmbet promițător îți solicită obolul; și tu cetățean, care ai renunțat la tramwaiu, murmuri și dai.

Dai pentrucă bunul simț și rușinea îți cer să nu refuzi această cerșetorie mascată.

Admitem caritatea publică; dar până la înhățarea pe străzi, e o deosebire.

Societățile filantropice au sistemul cotizațiilor și al taxelor benevole la care fiece ieșan contribuie *în puterea resurselor sale*; așa că cheta devine inutilă.

Cu extinderea sistemului de a se strânge, oarecum forțat, pe străzi, ne vom pomeni că în curând cheta va patrula zilnic și va trebui oficial legiferată.

Lumea e prea săracă, e prea necăjită,... și se enervează când se face abuz de solicitări, fie... ele orcât de filantropice.

b. cauşanscki

DIN TOATA LUMEA

Trenuri-bar.— Trenurile americane au de parcurs distanțe foarte mari. A străbate Statele-Unite dela oceanul Atlantic până la oceanul Pacific înseamnă o călătorie de cîteva zile. Desigur, un asemenea drum, oricît de comod ar fi compartimentul, devine la un moment dat plictisitor.

Pentru a distra pe călători, calea ferată americană a introdus recent un nou gen de garnituri, așa numitele „trenuri-bar". Sînt vagoane amenajate în formă de baruri (bine înțeles, fără băuturi alcoolice, fiindcă acestea sînt interzise în America). Se servesc însă mîncăruri ușoare și băuturile permise: siropuri, citronade, etc. In permanență cîntă muzică de radio și partea mai interesantă este că există și un vagon special amenajat pentru dans, cu parchet pe jos și cu gramofoane ce posedă ultimele șansonete. Vagonul respectiv, așezat pe arcuri puternice, nu se balansează prea tare, așa încît perechile pot dansa destul de bine. Și în felul acesta voiajul trece în mod agreabil, chiar cînd durează cîteva zile. Mai ales cînd se întîmplă să găsești în „trenurile-bar" fete vesele și frumoase, care dansează cu pasiune.

*

Un copil cu coarne și copite — Un caz ciudat s'a înregistrat în localitatea Orlinchen din Germania.

O femeie, anume Gerde Hörder, a dat naștere unui monstru. Copilul avea pe frunte două coarne cu mici ramificații, iar picioarele lui, în loc de degete, prezintau forma unor copite.

Pruncul a trăit trei zile, în care timp mulți curioși au venit să vadă această ciudățenie a naturii. Sforțările medicului de a menține copilul în viață, au rămas zădarnice. După trei zile, monstrul a sucombat.

Micul cadavru a fost trimis la München, pentru a fi păstrat în muzeul de istorie naturală de acolo.

Cea mai bogată femeie — Pînă acum se credea că femeile cu cele mai mari averi se găsesc în America. Iată însă că ziarul englez „Daily-Express" precizează că cea mai bogată femeie trăește în Japonia, și anume în orașul Kioto. Ea se numește He-Puy-Ciang și are vrista de 38 ani.

Bogătașa aceasta a moștenit dela tatăl ei, care era un mare fabricant, o avere formidabilă. In plus, soțul ei care a murit acum doi ani, i-a lăsat proprietăți importante. He-Puy-Ciang posedă 16 fabrici, dintre care două în Statele Unite; moșii întinse, 82 imobile, dintre care un castel splendid lîngă Tokio, bijuterii de mare preț și bani în numerar la diferite bănci. In total averea ei este evaluată la peste 100 milioane dolari, adecă 16 miliarde lei.

Astfel ea pare a fi într'adevăr cea mai bogată femeie din lume.

*

Adulterul la patefon.— Un caz interesant de divors se află în curs de judecare la Londra. Numele persoanelor în cauză nu sînt divulgate. Ziarul londonez care publică știrea, afirmă numai că e vorba de un apreciat medic din Capitala Angliei.

Acesta, bănuind că nevasta îl înșeală, a recurs la o stratagemă originală. In dormitor a instalat un aparat automat de înregistrare a unei plăci de patefon. Acest aparat era ascuns după o perdea din imediata apropiere a alcovului. Soțul își vedea de treburi, dar în taină nu uita să controleze aproape zilnic placa aparatului. Astfel a trecut cîtva timp, pînă cînd de curînd a găsit surpriza așteptată. Placa a înregistrat o convorbire gingașă între soția infidelă și amantul ei.

Imediat a urmat cererea de despărțire. Și în fața unei probe atât de evidente, divorsul e ca și sigur. Dar trebuie să recunoaștem că de cînd s'au perfecționat invențiile astea tehnice, nu mai este de trăit!..

GRETA GARBO
a sosit incognito la Berlin?

Un ziar din Berlin a publicat știrea că Greta Garbo ar fi sosit incognito în capitala Germaniei, unde se află și logodnicul ei, scriitorul Sönenzen. Se știe că celebra vedetă dorește să-și celebreze căsătoria în cea mai deplină discreție. Deaceia ea a anunțat în America faptul că și-a prelungit contractul cu „Metro-Goldwyn", pentru a deruta astfel pe cei ce afirmau că pleacă în Europa.

Dar nici cercetările dela Berlin n'au putut da un rezultat precis. Polițiști și ziariști au colindat toate hotelurile, controlând registrele de pasageri. Greta Garbo n'a fost însă descoperită.

Unde e vedeta?—iată întrebarea. A sosit la Berlin, sau se mai află în America? Deocamdată nu s'au putut culege lămuriri exacte, întrucât marea actriță a procedat de așa manieră, încât a reușit să se sustragă chiar celor mai indiscrete priviri.

Impăratul Abisiniei
este păzit de doi lei

Am anunțat luptele ce se produc în jurul tronului Abisiniei. Fostul împărat Li Ieassu, care a evadat din închisoare, pregătește o conspirație pentru detronarea lui Selassie I. Dar și actualul împărat a luat măsuri de pază.

Astfel corespondentul din Addis Abeba al unui ziar englez relatează un amănunt interesant. Palatul împăratului Abisiniei este înconjurat de puternice forțe militare. Dar suveranul nu prea are încredere în garda lui și deaceia de cîtva timp și-a constituit o pază originală. Odaea unde locuește împăratul este în permanență păzită de doi lei viguroși, admirabil dresați. Fiarele sunt gata să sfâșie pe oricine s'ar apropia de ușa camerei.

E o pază cam stranie. Se vede însă că împăratul abisinian are convingerea că animalele, chiar cele sălbatice, sunt în asemenea ocaziuni, mai credincioase decât oameni!..

Cronica economică

Intre inflație și deflație

Iluzii de prosperitate.—Unde sunt profitorii inflației?—Raportul Rist și conversiunea.—Intre credit și raporturi de drept.—Circulația bunurilor.—Conversiunea și perspectivele noilor generații.—Slăbirea exportului.—Soc. occidentale de Asigurare și criza.—Amânarea plăților până la 31 Dec. 1934.—Perspectivele cerealelor noastre.

de *M. Elias*

Sunt termeni technici aproape necunoscuți înainte de războiu marelui public, dar care abundă acum prin ziare și reviste.

Inflația și deflația nu sunt sisteme monetare stabile pe care să se așeze viața economică a unei țări. Ele au un caracter dinamic, sunt o situație tranzitorie, până la găsirea unui echilibru static.

Moneta fiind o unitate de măsură, este natural că ea trebuie să aibă un conținut precis, după cum metrul sau Kilogramul își au dimensiunile și conținutul bine precizate.

Inflație sau deflație, tot trebuie să ducă la stabilizare și atunci ciclul reîncepe dela în ceput.

Inflația creează doar o aparență de prosperitate și poate câțiva profitari efemeri. Este ca abuzul cu stupefiante care naște iluzii și dispoziții monetane, dar cu prețul ruinei și cu distrugerea și otrăvirea organizmului.

Unde sunt marii profitori ai inflației? S'au spulberat; viața economică reține numai valorile reale care știu să se mențină prin rendement în funcțiunea economică ce îndeplinesc.

Din acest punct de vedere, raportul Rist este concludent; el nu se ridică împotriva conversiunei ca principii ci împotriva efectelor dezastruoase ce ar putea avea asupra bugetului și în viața economică a țărei. In cursul evoluției sale omenirea a căutat mereu noui norme de viață, care să ducă la realizarea unor creațiuni superioare. Insă din confuziuni și haos nu poate rezulta progres economic. Creditul nu mai funcționează, raporturile de drept sunt aproape inexistente, prin legiuri de ruină și destrămare.

Așa nu va putea continua dacă nu vrem să ne reîntoarcem la primitivitate sau barbarie.

Ori va veni o reacție și poliția protestată va fi titiu executor, ori vom ajunge la bolșevism și creditorii vor fi puși la închisoare pentrucă au avut naivitatea sau au comis crima să încredințeze banul lor pentru ca alții să-și facă palate, să cumpere automobile și bunuri fără grija de a mai restitui ceva. Și atunci nici aceștia nu vor mai stăpâni nimic.

Bunurile sunt menite să circule din mână în mână până își găsesc stăpânul care să le valorifice ca factor de producțiune. Aceasta este marea revoluție făcută de Societatea capitalistă. Ea nu întreabă pe nimeni de origine. Cine are energie, putere de muncă, inițiativă, poate să ajungă oricât de departe și astfel din concentrarea marilor energii cu ajutorul creditului, s'au făcut marile realizări contemporane.

(Continuarea în pagina II-a)

IN ATENȚIA
AUTORITĂȚILOR ȘCOLARE
Situația școlilor primare din Tg. Frumos

Școlile primare de băeți și fete din Târgul Frumos, au pentru a lor întreținere, veniturile pădurii „Stroești-Laiu" din jud. Baia în întindere de peste 200 hectare,—donată—în acest scop în 1880 de către doamna Ecaterina Stârcea—după cum se poate vedea aceasta din:

Testamentul publicat în „Gazeta de Iași" No. 43 din 1880 și Decretul de primirea legatului, publicat în „Monitorul Oficial" No. 120 din 1880. Ele, au deci o situație materială excepțională și am avea tot dreptul să ne așteptăm, ca să funcționeze excepțional de bine, și de regulat.

Cu părere de rău însă, trebue s'o spunem că ele n'au fost bine întreținute și nici nu li s'a dat putința să funcționeze regulat, mai ales dela războiu încoace.

La ambele școli, se observă: acoperișuri sparte, sobe vechi și care scot fum, uși și ferestre putrede, împrejmuiri ce stau să cadă; iar pe de-asupra tuturor, nu li s'a dat la timp nici combustibilul trebuitor [1]) din care pricină de multe ori directorii se vedeau siliți să suspende cursurile—câte 3 sau 4 zile.

S'a discutat în multe rânduri chestia aceasta de către dascăli, dar numai cu discuția s'au ales, căci nu toți s'au prins să ducă acțiunea mai departe cum s'a întâmplat în seara, când vreo câțiva dintre membrii corpului didactic în frunte cu dl. director, n'au vrut să semneze memoriul făcut și adresat către casa școalelor.

Acum câtva timp în urmă, s'a cerut, ca administrația pădurii Stroești să treacă în seama comitetului școlar comunal, dar până'n prezent nimic nu s'a făcut și de aceia răul perzistă, spre paguba școlilor.

Cari-s pricinile?

Sunt următoarele:

Slaba acțiune din partea corpului didactic și lipsa de solidaritate a lui; dârza opunerea acelora ce au deținut și administrează această pădure; apoi desinteresarea celor cari ar putea curma răul, dar n'o fac.

Eu, în calitate de membru al comitetului școlar,—am pus chestia încă odată în discuția celor ce au luat parte la ședința adunării generale a școlii primare de băeți, ce a avut loc în ziua de 13 Martie a. c. și cu toții au fost de acord să se acționeze mai departe și mai serios ca altă dată.

In acest scop, s'a mai propus de a se convoca în o ședință cât mai apropiată pe membrii corpului didactic dela ambele școli, precum și pe membrii comitetelor școlare, cari să discute mai de aproape chestiunea și apoi să se ceară casei școalelor de a se trece în timpul cel mai scurt administrația pădurii în seama comitetului școlar comunal, care odată instituit, trebue să funcționeze în mod efectiv și în conformitate cu legea, care i-a dat ființă.

S'a făcut convocarea propusă, s'au adunat în ședință cea mai mare parte din cei convocați, s'a alcătuit și semnat un memoriu, care s'a înaintat casei școalelor. Așteptăm rezultatul!

Iconom. N. Dărângă
Tg. Frumos

1) Fostul primar, dl. I. Manoliu a procurat deja lemnele necesare pentru anul viitor.

Pebeco este fabricat pe baze strict științifice, curăță dinții in mod exemplar, devin de o albeață uimitoare și distrug grabnic bacteriile ce inbolnăvesc gura. Ea are un gust aromatic, puternic, dă o respirație proaspătă continuă și este cu desăvârșire nevătămătoare. In Pebeco, Pastă cu conținutul cel mai puternic in substanțe eficace, vă stă la dispoziție cel mai proeminent mijloc de ingrijire al dinților lucru recunoscut de toată lumea.

Nu aduce anul ce aduce ceasul!

Grăbiți-vă a cumpăra ultimele bilete ale Loteriei de Stat ce au mai rămas la Colectura Principală a

Băncii EMANOIL MARCOVICI, Iași

Str Ștefan cel Mare No. 15

Tragerea la 21 și 22 Iunie. Câștiguri în valoare de Lei 12.465.000

GRADINA POMUL VERDE

Mare surpriză pentru Ieșeni

Sosește pentru un scurt timp cunoscutul și marele artist american

HYMAN PRIZANT

secondat de reputata artistă americană

SARA FILLER

Pentru câteva spectacole în acest oraș

Urmăriți afișul zilei.

Marele Hotel Traian

Băile Vatra-Dornei

80 camere. Oferă vizitatorilor, din cauza crizei, camere cu 80--100 lei zilnic.

Deasemenea, oferă și **pensiune completă** cu prețuri **foarte reduse.**

DIRECȚIUNEA

DOCTOR

M. MATASARU

Specializat la Paris—fost asistent de spital la Paris

Boli Interne:

INIMA, PLĂMÂNI

și tratamentul tuberculozei pulmonare cu Pneumatorax artificial

Str. Mârzescu 16 (parter)

Cons. 9—10 a. m. și 3—6 p m.

DOCTORUL

V. A. Berghiner

Fost intern și Asistent Universitar, — 17 ani de practică —

str. Seulescu No. 2

in fața Hotelului Schiller

consultă:

PENTRU BOLI INTERNE și BOLI DE FEMEI

zilnic intre 8—12 și 2—6

Doctor A. DASCAL

BOLI INTERNE

VENERICE ȘI SIFILIS

Tratament radical al Blenoragie **acute și cronice**; al **sifilisului** in **toate** perioadele **boalei.**

Băi de lumină, Diatermie Microscopie

Cons.: 8-10 a.m. și 2-8 jum. seara

Iași, str. Cuza Vodă No. 42

vis-à-vis de Camera de Comerț

România
Corpul Portăreilor Tribunalului Iași
Publicațiune No. 367
Anul 1932 luna Iunie 15

Se publică spre cunoștința generală că conform adresei No. 28918 | 932 a Jude Ocol 2 Urban Iași, se va vinde prin licitație publică în ziua de *22* Iunie 1932 ora 12 dim. averea mobilă sechestrată cu Procesul Verbal No. 3939 | 929 dela Avram Herș Zuger din Iași str. Anast. Panu 35 la pretenția Băncei Cooperative de Credit Mărunt și Economie Iași, averea compusă din: 2) două șifoniere de lemn culoare maro închis având câte 2 uși din care una din câte o oglindă și câte una din lemn, având fiecare câte 3 oglinzi mici 2) două paturi de leme aceiași culoare 3) două noptiere de lemn aceiași culoare 4) două cuverturi plușate culoare verde 5) un dulap model vechiu de lemn culoare maro închis cu două uși cu sticlă și un sertar 6) două perechi de sfeșnice din care 2 mai mari de metal alb două mai mici din metal gălbui.

Vânzarea se va face în Iași str. Anast. Panu No. 35 domiciliul debitorilor pe bani

TEATRUL NAȚIONAL
18 Iunie

„Revue des danses"

jucată de d-șoare și domni din societate, elevele d-nei Ing. Comănescu.

Rețineri la Brașu.

România
Corpul Portăreilor Tribunalului Iași
Publicațiune No. 369
Anul 1932 luna Iunie 15

Se publică spre cunoștința generală că conform adresei No. 28917 | 932 a Judec. Ocol II Urb. Iași se va vinde prin licitație publică în ziua 22 Iunie 1932 ora 13 averea mobilă definitiv sechestrată cu Procesul-Verbal No. 12 | 930 dela Saie M. Erlich din Iași str. C. A, Roseti No. 27 la pretenția Băncei Cooperative de Credit Mărunt și Economie S. A. Iași averea compusă din: 1. una șifonieră culoare deschisă având două uși din care una cu oglindă și una cu sertar, 2. un bufet suprapus partea de sus două uși cu sticlă și două oglinzi și partea de jos două uși și două sertare. 3. una masă neagră cu 3 sertare.

Vânzarea se va face în Iași, str. C. A. Roseti No. 27 domiciliul debitorilor pe bani gata și în asistența Comisarului respectiv.
Șef Portărel, Bazali. Secretar D. Stancov

Cumpărați covoare persane din depozitul

„TEBRIZ"

Instalarea nouii comisiuni interimare

la primăria din Vaslui

Vaslui 16 — Ieri a avut loc la primărie instalarea nouii comisiuni interimare in prezența d-lor: profesor universitar P. Andrei, Al. Gorgoș, prefect, Colonel Hotnog și Cheminger, M. Vasiliu, polițaiul orașului, C. Risescu, fost senator, etc.

D. Iulian dă cetire decretului de numire a noii comisiuni, după care se procedează la depunerea jurământului in fața preotului Ulea și rabin Rabinovici.

D. *Al. Gorgos*, prefectul județului, arată că membrii nouii comisii sunt persoane care au mai gospodărit comuna, dând dovadă de corectitudine. Urează spor la muncă.

D-l Mina Filip, președintele noui comisiuni arată că revine in fruntea comunei pentru a treia oară și promite că va lucra pentru binele și propășirea orașului.

Dl. profesor Andrei, in cuvinte bine simțite, face apel la membrii nouii comisiuni, cerându-le muncă cinstită în gospodăria orașului, intrucât astăzi țara trece prin vremuri grele.

Comisia interimară a fost astfel alcătuită: D-nii avocat M. Filip, președinte, avocat V. Ghetler, vice-președ. Membrii: Al. Motaș, N. Grigoriu, C. Popescu, V. Angheluță și A. Sofron *Calex.*

România
Corpul Portăreilor Trib. Iași
Publicațiune No. 840
Anul 1932 luna Iunie 4

Se publică spre cunoștința generală că conform adresei judec. ocol. 1 Urb. Iași sub No. 41712 | 930 se va vinde prin licitație publică în ziua de 23 Iunie 1932 ora 10 a.m. averea mobilă sequestrată cu Pr. Verbal No. 967 | 927 de la debitorul Vasile Roban din Iași str. Sf. Andrei No. 2 la pretenția Băncei Iașilor din Iași averea compusă din: 1) două birouri cu câte cinci sertare, în lemn furnerat pe unul din ele un dulap cu două uși, 2) un ceas pendul de perete, 3) un dulap cu două uși și un șertar, 4) una oglindă de perete cu mesuța ei, 5) una etajeră cu două polițe și despărțituri, 6) două mese în lemn frasin, 7) patru scaune de lemn pentru sufragerie, 8) un scaun fotoliu de birou, perna și spătaru îmbrăcate cu stofă, 9) una canapea cu spătar îmbrăcată cu stofă de lână, 10) două covoare de lână aleasă, 11) un cuer cu oglindă, 12) un garderob cu una oglindă, 13) una oglindă de perete cu mesuța ei, 14) una jumătate garnitură mobilă de salon compusă din una canapea mare, două fotoliuri și trei scaune îmbrăcate cu rips in flori deschise, 15) una masă patrată pe un picior, 16) una lampă cu abajur, globul și vasul de porțelan, în mijlocul lampei pentru gaz și trei brațe pentru becuri, 17) două mese mici. 18) un covor mare pe jos culoare roșie aproximativ 2 | 3 m.

Vânzarea se va face în Piața Halei din Iași, pe bani gata și in asistența comisarului respectiv.
Șef Portărel, C. Gușă
Secretar, D. Stancov

APARAT DE SUDAT

cumpără

Ghiața S. A. R.

Epitropia Generală
a Casei Spitalelor și Ospiciilor
Sf. Spiridon din Iași
PUBLICAȚIE

Se aduce la cunoștința celor interesați, că în ziua de 2 Iulie 1932 ora 11 a.m. se va ține în localul Epitropiei Generale a Casei Spitalelor și Ospiciilor Sf. Spiridon, situat in Iași, str. I. C. Brăteanu 144, licitație publică pentru furnizarea păcurei necesară ca combustibil Spitalului Central și Institutului Grigore Ghica Vodă din Iași in cantitate până la 100 vagoane.

Licitația se va ține în conformitate cu art. 88—110 inclusiv, din legea Contabilității Publice, regulamentul Oficiului Central de Licitații și normele publicate în Monitorul Oficial No. 127 din 4 Iunie 1931 și condițiunile prevăzute în caetul de sarcini.

Toate persoanele care vor lua parte la licitație, vor depune pe lingă oferte și o garanție de 100,000 lei în numerar ori efecte garantate de Stat pe valoare de numerar.

Ofertele se vor face numai în conformitate cu caetul de sarcini care poate fi văzut în fiecare zi ora 9-13 in localul Epitropiei str. I. C. Brăteanu No. 144, Servi-

Ravagiile ploilor

Iarăș inundații pe căile ferate

Linii acoperite de apă și nămol. — Trenurile au suferit întârzieri

Din rapoartele telefonice sosite la inspecția de mișcare C. F. R din localitate, rezultă că ploile care durează de câteva zile, provoacă revărsarea râurilor și inundații in locurile joase.

Mai ales ploaia de astă noapte care a căzut din abundență prin regiunea Bârladului și in Basarabia a provocat inundații pe liniile ferate.

Puhoaie pe linia ferată

Astănoapte, între orele 9—12, pe linia Iași-Chișinău s'a intrerupt circulația trenurilor, din cauza puhoaelor provenite din revărsarea râului Jijia. Apa de doi metri înălțime, a trecut peste terasamentul liniei intre stațiile Ghidighici și Strășeni.

Nămolul adus de puhoaie se depusese pe linie pe o distanță de 18 metri, întrerupând circulația trenurilor.

După 8 ore de muncă, linia a fost despotmolită și s'a reluat circulația.

Trenurile 702 și 708 au sosit la Iași cu o intârziere de 3 ore.

Podul dela Cristești a fost slăbit. Din această cauză trenurile circulă pe pod prin pilotare.

Pe linia Iași—Bârlad

Pe distanța Iași—Bârlad, puhoaele de apă au acoperit linia pe o porțiune de 30 metri.

Trenul personal Iași-Bârlad de aseară la ora 9 a avut o intârziere de două ore, deoarece s'a oprit in drum lângă Zorleni, întrucât pe distanța dintre stațiile Bogdănești și Zorleni, puhoaele treceau pe linie, formând un adevărat lac.

In plus linia era acoperită și de nămol.

O echipă de lucrători care se afla într'un canton din apropiere, ajutată de personalul trenului, a deblocat linia de nămol, trenul continuându-și apoi drumul.

*

Din Bucovina vin știri că și acolo ploile au provocat inundații.

Gr. Maxim

O mare jamboree cercetășească

în prezența M. S. Regelui

Primim următorul apel:

In vederea jamboreei ce va avea loc la Sibiu, la care vor participa delegații cercetășești din toată lumea precum și toate cohortele din țară, cercetașii cohortei „Mihai Cogălniceanu"-Iași sunt invitați a veni Sâmbătă 18 Iunie ora 16 și Duminică 19 Iunie ora 11 a. m. la Liceul Internat.

Durata jamboreei este de o lună începând la 1 Iulie și terminându-se la 1 August 1932.

Se atrage atenția părinților că aceste jamboree constituesc pentru tineret cel mai ideal prilej de educație completă, lărgindu-li-se orizontul intelectual și sufletesc, prin faptul că vin în contact cu elemente selecționate din toată lumea.

Ministerul de instrucție înțelegând importanța acestei reuniuni, a delegat pe d-l consilier al învățământului secundar Prof. Bratu in permanență pe lângă jamboree.

Maria Sa Regele va onora cu prezența sa câteva zile această jamboree.

Dat fiind că Dumbrava Sibiului este o stațiune climaterică prin excelență. cercetașii își au asigurată o vacanță recreativă și sănătoasă.

Costul participației va fi cât se poate de modest.

Cercetașii trebue să aibă echipamentul complect și curat.

Se atrage atenția că cercetașii pleacă însoțiți pe tot timpul de dl. prof. Bârsan și subsemnatul.

Sănătate!

Comandantul Cohortei
„Mihail Cogălniceanu"
Medic căpitan,
Dr. I. SABARESSE

Spectacolele zilei

Unde mergem astăzi?..

16 Iunie

Teatrul Național. — *Relache.*

Teatrul Cinema Trianon. — La orele 3.30; 7.30 și 10 *"Gloria"* cu Brigitte Helm, Gustav Fröhlich și Fritz Kampers; la orele 5.30; 9 și 11.45; *„Cine este denunțătorul" ?* cu Fritz Rasp, Lisy Arna, Szoke Szakal și Paul Horbiger. Jurnal sonor *Paramount.*

Grădina și sala cinema Sidoli. — *„Cuceritorul de inimi"* cu José Moyca și Mona Maris; *„Orfana"* cu Janette Gaynor și Warner Baxter.

In pauze: *Trupa Sherrier* (Oameni de cauciuc).

Teatru-Cinema Phoenix. — *„Punct... și dela capăt"*, revistă de Alexandru Pogonat (2 acte, 9 tablouri și 3 intermezzo-uri).

Cinema Ghelțer. — *„Relache"*.

Grădina Pomul Verde. — *„Die eibige mame"* (Mama veșnică)

Strandul Iașului, (strada Palat). Distracții in aer liber: canotaj, tenis, dans, exerciții gimnastice. Bufet bine asortat.

Libraria Hachette. Expoziția de caricaturi *Godell*, complectată cu noui tablouri.

x **Șoferul din Roman n'a fost ucis.** — In ziua de 14 Iunie c., s'a ivit o altercație între d. Dumbrăveanu, intendentul spitalului „Precista" din Roman, pendinte de epitropia casei Sf. Spiridon, și șoferul d-lui dr. Bădărău, medic primar. Ca urmare, șoferul a fost lovit în cap, producându-i-se o înfundădură în regiunea parietală stângă. Starea șoferului este destul de serioasă. Intendentul a fost arestat.

x **Marea Kermessă** organizată de comitetul societății *colonia școlară „Spiru C. Haret" din Iași,* care trebuia să aibe loc in **grădina Copou** în sara de 8 Iunie, din cauza timpului nefavorabil, s'a amânat pentru sara de *Luni 20 Iunie (Sf. Treime).* Biletele vândute, sunt valabile.

INTRE INFLAȚIE ȘI DEFLAȚIE

(Continuarea din pagina I-a)

(Continuarea din pagina I-a)

Cine-și poate închipui că viața poate fi înțepenită pe loc 30 de ani prin conversiune?

Cum se poate creia un privilegiu al lenei?

Nouile generații vor găsi în fața lor un bloc al putregaiului și al viciului și vor fi lipsite de orice perspective de realizări.

Proprietatea și bunul de orice natură îndeplinesc o funcțiune socială prin valorificarea lor.

In jocul liber al vieței economice, cine nu-și îndeplinește acest rol este eliminat de împrejurări și vine la rând altul mai harnic. Dacă ar rămâne acest privilegiu pe 30 ani la proprietatea mare, orice mișcare economică va fi paralizată.

Se și anunță că exportul nostru este foarte slab față de cel Bulgar și Jugo-Slav care au exportat cu vapoarele noastre profitând de prețuri mai urcate, căci ai noștri fiind scutiți de plată tezaurizează cerealele și probabil vor semăna foarte puțin.

*

Criza în care se zbate omenirea a lovit enorm Soc. de asigurare din Occident. Acolo asigurarea este extrem de desvoltată. In fiecare Sâmbăta în marile metropole se puteau vedea zeci de mii de mun-... gigantice ale Societăților spre a-și depune rata săptămânală. Dar șomajul și criza a distrus capacitatea de plată a marei mase a funcționarilor și muncitorilor care vin acum să-și ceară sumele depuse pentru zile negre.

Ca urmare, Soc. streine și-au extins activitatea în Orient pentru a mai recupera puțin volumul de afaceri distrus acolo.

Dar și aci au găsit un teren slăbit.

„Berliner Tageblatt" No. 264 din 5 Iunie a. c. arată că un decret din 25 Mai a. c. autoriză Societățile să amâne plățile în total sau în parte, către asigurați, până la 31 Dec. 1934.

*

Din Statele-Unite se anunță o recoltă mai slabă la grâul de toamnă. Dar Canada și Argentina au stocuri enorme. La porumb situația este mai slabă. Argentina aruncă porumburile ei la prețuri ridicole.

La orz tendința este spre scădere deoarece consumul se reduce din ce în ce mai mult.

Pe de altă parte, țările importatoare iau măsuri din ce in ce mai grele, spre a cumpăra aproape numai contra compensație.

Perspectivele recoltei noastre nu sunt tocmai roze.

M. Elias

O crimă stupidă lîngă Huși

O femeie ucisă de un comerciant

Huși 16.— Produce mare senzație în cercurile negustorești, o crimă săvârșită de un tânăr comerciant dintr'o comună apropiată de Huși, în următoarele împrejurări:

In târgul Hoceni locuește familia comerciantului Iliovici. Tânărul Nisel Iliovici, în etate de 23 ani, conducătorul magazinului, era în dușmănie cu o vecină, văduva Ioana Iorgu Vintilă.

Neînțelegerea provenise de la un gard despărțitor al proprietăților învecinate. Aseară se iscase o ceartă, în urma căreia femeia avu o eșire violentă împotriva tânărului, pe care l-a calificat de pungaș și excroc.

Peste măsură de enervat, acesta aplică femeii câteva lovituri cu pumnul în cap. S'a produs o puternică hemoragie. Orice intervenție a fost de prisos. După trei ore victima a încetat din viață. Comerciantul a fost arestat.

Leontin

INFORMAȚIUNI

x **La Chișinău** a căzut aseară un adevărat potop asupra orașului. Străzile erau transformate în puhoae; iar regiunile joase au fost complect inundate.

Circulația trenurilor spre Iași și Basarabeasca întimpină dificultăți.

x Curtea cu juri judecă azi procesul de tâlhărie, în care sânt implicați Ion Bărgăuanu, Marin Ionescu, Marin Grancea și Paraschiva Ionescu.

x Delegația permanentă național-țărănistă se întrunește în astă seară, sub președinția d-lui Costăchescu.

x Cu acceleratul de aseară, a plecat în Capitală d. P. Dragomirescu, decanul facult. de drept, pentru a lua parte la ședința de astăzi de la Ministerul Instrucțiunii, în legătură cu noua lege a învățământului superior.

x Azi se judecă la Curtea cu juri din Huși fioaroasa crimă din Răducănei.

Cititorii își amintesc acum un an patru bandiți mascați au pătruns în cârciuma bătrânului Bercu și Slava Rachbuch din Răducăneni, masacrându-i și jefuindu-i de bani, bijuterii, haine, etc.

Bandiții au fost în urmă descoperiți. Ei sânt patru pădurari din Răducăneni.

x Parchetul a dispus arestarea femeii Elena Mihalcea Bordeianu din str. Morilor.

Ea ecte acuzată că a folosit un nume fictiv pentru a se debarasa de un prunc al ei.

Mama denaturată a fost deferită cab. I Instrucție.

x La facultatea de litere a avut loc ieri alegerea pentru desemnarea unui nou decan. D. prof. Petre Andrei a obținut 9 voturi, iar d. prof. Ilie Bărbulescu 7 voturi. Intrucât alegerea trebuie să se facă cu majoritate absolută, se va repeta votul la 23 Iunie.

x Azi are loc la București, adunarea rectorilor și decanilor din țară, pentru întocmirea regulamentului nouii legi a învățământului superior.

x Grupul petrovicist din localitate așteaptă sosirea d-lui Petrovici la Iași, pentru a preciza atitudinea în vederea alegerilor.

x Studenții basarabeni Cogan și Protopopov, care au redactat un ziar studențesc socotit sedițios, au fost menținuți arestați.

x Un grup de pensionari a înaintat un memoriu d-lui primministru, prin care arată că au fost excrocați de un ieșan, care sub promisiunea de a le aduce acreditive pentru pensii, a încasat dela ei zeci de mii lei.

x Ieri au cerut lichidarea judiciară firmele Carol Löbel din str. Lăpușneanu; Gh. Ionescu din piața „Sf. Spiridon"; Banca „Româno-Franceză"; A. Mendelovici și Borenstein din societatea morii „Moldova".

x In zilele de 18 și 19 Iunie va vizita Slănicul Moldovei un grup de 25 medici. D-l profesor Dr. Gh. Tudoranu va ținea o conferință despre importanța apelor de Slănic.

x Un ordin circular al Băncii Naționale din București, către Băncile din țară, dispune ca de azi înainte să se primească ori ce sumi de bani, spre expediere telegrafică pentru străinătate.

x D. profesor Hudiță, șeful grupării lupiste din județul Baia, se stabilește de Luni la Fălticeni pe tot timpul campaniei electorale.

x Un grup de profesori de toate gragele va convoca o consfătuire la cercul didactic.

E vorba de a se vedea, dacă e necesar a se constitui un bloc al Corpului didactic, care să lupte separat în alegeri.

Câte-va zile mai sunt până la tragerea Clasei III-a a Loteriei de Stat

care va avea loc la 21 şi 22 Iunie la Bucureşti în Palatul Fundaţiei Universitare Carol I. (Piaţa Palatului Regal)

O scurtă vizită la Iaşi
a d-lui Panait Istrati
şi a unui romancier olandez

Reputatul romancier Panait Istrati a fost 48 de ore oaspetele Iaşului. O vizită, nu de politeţă sau curtoazie, — ci de recunoştinţă pentru intelectualii celei de-a doua Capitale, ca singurii care l'au înţăles şi i-au dat un ajutor neprecupeţit în regăsirea patriei pe care la un moment dat o... pierduse.

Autorul „Kirei-Kiralina", deşi bolnav a ţinut să strângă mâna d-lui G. Ibrăileanu în livada căruia la umbra unui prun a schimbat impresii despre scrisul românesc.

A trecut apoi, în decursul celor 48 ore cât a stat printre noi, — şi pe la d. prof. dr. Mironescu, „fratele meu cel drept cum îi spune d. Istrati, şi găsindu-l mai liber ca la trecuta vizită, (scriitorul nuvelei „Intr'un colţ de rai" stă departe de frământările politice), au stat la o „voroavă" căci multe şi-au avut de spus..

Eri, Panait Istrati însoţit de d. Mihail Andrinius, — uitasem că d-sa a venit însoţit de acest personagiu originar tocmai din Olanda şi de meserie „mare romancier",— şi-a petrecut ziua la vila d-lui M. Sadoveanu.

Legăturile de ordin omenesc între d-sa şi „Bădiţa Mihai", se cunosc.

In liniştea dela Copou, în ospitaliera primire a fostului preşedinte al Senatului, aproape toţi colaboratorii ieşeni ai „Vieţii Românesti" au făcut cerc, cerc mare, în jurul preţioşilor vizitatori.

Cam ce anume a pus la cale acolo „Pen-clubul"-particular, — n'am putea preciza l..

D. Panait Istrati

Cu acceleratul de astă-noapte, d-nii Istrati şi Andrinius au pornit-o spre Bucureşti...

*

Şi ca un ultim ecou: aseară d-l Gh. Topârceanu ne spunea:

— „Am stat toată după masa în deal la Sadoveanu cu Istrati care şi-a adus un mare romancier olandez.

„Mare, fiindcă aşa ni l'a arătat Panait. Trebuie să fie într'adevăr „mare", fiindcă prea le spune frumos.

„Un lucru doar: „olandezul" lui Istrati,— pare să fie mai mult... „ovrei" l.... *p. grancea*

RUPERE de NOURI
DEASUPRA JUD. TUTOVA
Trei victime omeneşti

Bârlad 16.—O ploae torenţială a căzut ieri după amiază asupra jud. Tutova.

Puhoaele au provocat ravagii în special în comunele Popeni, Puieşti, Ruşi, Mălăreşti, unde holdele şi viile sunt în mare parte distruse. Şoselele sunt desfundate şi multe poduri rupte.

O dramă se anunţă din Bujoreni. Tânărul Const. G. Daniela, cu sora sa Safta şi cu fata Sultana Stanciu, s'au adăpostit într'o şură. Sub violenţa ploaei, şura s'a prăbuşit, omorându-i pe toţi trei.

Sandu

Mişcarea populaţiei în oraşul Iaşi
Căsătorii.—Naşteri.--Decese.—Divorţuri
15 Iunie

La oficiul stării civile de pe lângă primăria municipiului Iaşi, s'au făcut următoarele înregistrări:

Căsătorii.— D-na Olga Brătuleanu (19 ani) cu d. Vasile Enache (24 ani) plutonier str. Morilor No. 48.

— Jeny Ita Gold (37 ani) cu d. Iancu L. Goldstein (37 ani) mecanic str. Cucu No. 25.

— Elena Petrovici (25 ani) cu d. Ion Luţă (27 ani) lăcătuş Bul. Brătianu No. 61.

*

Naşteri — Petru, fiul d-nei Dafina (28 ani) şi al d-lui Iordache Mocanu (46 ani) str. C. A. Rosetti No. 9.

— Cornelia, fiica d-nei Victoria (24 ani) şi a d-lui Vasile Boboc (29 ani) rotar str. Miron Costin No. 6.

— Lucia, fiica d-nei Ecaterina (23 ani) şi a d-lui Dumitru Scorţescu (21 ani) str. Mihnea No. 4.

— Mircea, fiul d-nei Ancuţa (31 ani) şi al d-lui Virgiliu Cişman (32 ani), mecanic str. Berăria Veche No. 4.

— Iosub, fiul d-nei Tauba (29 ani) şi al d-lui Şae Moise (34 ani), strada Zugravi No. 67.

— Elena fiica d-nei Ecaterina (25 ani) şi a d-lui Ioan Gheorghe (56 ani) ceferist str. Vlădiceni No. 50.

— Aurel, fiul Mariei Sava (27 ani) str. Crucei No. 68.

— Bella, fiica d-nei Mina (26 ani) şi a d-lui Leon Avram (30 ani) strada Apelor No. 19.

— Izu fiul d-nei Hélène (28 ani) şi al d-lui Leizer Albrecht (35 ani) comerciant str. Ghica Vodă No. 32.

— Dumitru fiul d-nei Profira (41 ani) şi al d-lui Costache Pălălău (42 ani) ceferist, str. Robilor.

— Natan fiul d-nei Hava (30 ani) şi al d-lui Herş Haimovici (30 ani) funcţionar str. Morilor.

Petru fiul d-nei Gafiţa (34 ani) şi al d-lui Dumitru Asandei (36 ani) str. Mihai Stroja No. 29.

*

Morţi.—Elena Zotu (40 ani) Valea Plodului Baia; Nastasia (23 ani) Socola 137; Constantin Ungureanu (24 zile) Săulescu 7; Sofia Steuman Şapira (60 ani) str. Sărărie No. 136; Ion Gheorgheşanu (11 zile) Cizmăriei No. 4.

*

Divorţuri: D. Atanasie Gălcă (22 ani) a divorţat de d-na Carolina Zaojec (22 ani) după 1 an şi 8 luni de căsnicie (Sentinţa în favoarea soţului).

— D-na Malca Segal (31 ani) a divorţat de d. Avram Simon Avramovici (33 ani) funcţionar, după 5 ani de căsnicie. (Sentinţa în favoarea soţiei).

x **Durerea de bătături** te enervează şi te face uricios. Remediul îl găsiţi în preparatul „ANTICALUS" soluţie şi pomadă. Depozit Farmacia Dr. Rătianu str. Cuza Vodă 48. Marca depusă. 3

INFORMAŢIUNI

x **Pentru evitarea surpărilor** — Primejdia surpărilor la Râpa Galbenă şi în Bul. Elisabeta, sporeşte zilnic.

D. primar P. Bogdan, însoţit de tehnicienii primăriei, a inspectat din nou locurile ameninţate.

S'a hotărât să se facă o radicală schimbare a mersului canalului colector.

Pentru acest scop s'a alocat suma de 150.000 lei. Lucrările vor începe săptămâna viitoare.

x In chestiunea reclamaţiei introduse de d. Gh. Avramescu din str. A. Vlaicu,—d. Al. Ignea perceptor municipal, ne arată că se afla în exerciţiul funcţiunii, însoţit de un agent poliţienesc, pentru încasarea impozitelor. D. Avramescu s'a împotrivit, făcându-se vinovat de ultraj. In acest sens s'au încheiat actele legale.

x Din iniţiativa d-lui Osias Selinger, a fost comemorat psalmistul Rege David, la sinagoga „Meier Simhas Klaus" din str. Cucu.

Rugăciunea a fost frumos cântată de cantorul Solomon Kassvan. Au rostit cuvântări d-nii Froim Bendider şi David Laxer.

x *Examenele de doctorat în drept.*— In ziua de 13 c. au început la Facultatea juridică examenele de doctorat economic.

La anul I, comisiunei formată din d-nii profesori: N. Daşcovici, V. Bulgaru, G. Zane, sub preşidenţia d-lui Florin Sion, — s'au prezentat candidaţii: D-ra Iacoby (fiica d-lui Director al Societăţii „Ghiaţa" şi dl. Atanasescu, ambii trecând cu succes.

La anul II, comisiunea a fost formată numai din d-nii profesori N. Daşcovici preşedinte, G. Zane şi Valeriu Bulgaru, examinând un singur candidat, pe inginerul Ion Mincu (dela Roman). In unanimitate comisiunea l-a elogiat, dându-i nota maximă: 20.

Menţionăm că d. Mincu, este este cel ce s'a distins şi la concursul pentru bursa din Februarie, (împreună cu d. G. Pilat).

Marţi şi Miercuri şi-au susţinut cu deosebit succes tezele de Doctorat D-nii: Jules Aug. Scriban şi Ionel Fr. Botez.

x *Ieri 15 Iunie, într'o numeroasă asistenţă înaintea comisiunii prezidată de d Profesor Valeriu Bulgaru împreună cu d-nii Leatris, Juvara şi Florin Sion, a susţinut teza de doctorat în Drept şi economie politică, d l* Ionel Fr. **Botez,** *cu subiectul „Şomajul", D-sa a fost felicitat de comisiune şi de mare parte din publicul asistent.*

Dorim tânărului şi distinsului Doctor, succes în cariera juridică.

x **Convocarea delegaţiei permanente georgiste.**— Sâmbătă 18 crt. ora 6 p. m. se va întruni în localul clubului din Piaţa Unirei, delegaţia permanentă şi comitetele sectoarelor din oraş, ale organizaţiei naţional-liberale de sub şefia d-lui Gh. Brăteanu.

Şedinţa va fi prezidată de către d-l Gh. Brăteanu, care soseşte Sâmbătă dimineaţa în Iaşi.

In ajun de tragere intraţi în raza norocului cumpărând un loz la PROVIDENŢA

Str. Ştefan cel Mare 36

LOCAŞUL NOROCULUI

TEATRUL SIDOLI

Peste câteva zile soseşte celebrul artist mondial

MAURICE SCHWARTZ

Director, Regiseur şi Star al Teatrului de Artă din New-York cu concursul reputaţilor stari:

Viola Philo

celebra primadonă dela opera Metropolitană din New-York

Boris Kogan

care l'a însoţit pe marele cântăreţ ŞALIAPIN, etc.

Pentru o singură reprezentaţie în acest oraş.

Biletele la SIDOLI

Săpun de rufe „ZIMMER"

Singurul fabricat din undelemn. Spornic şi nevătămător rufelor. Numai la

ZIMMER & C-ie S. A. R.

str. I. C Brătianu 155 (Palatul Muncei)

INFORMAŢIUNI

x *Din Botoşani* se anunţă că, ziua împărţirii premiilor, a dispărut elevul Andrian Erimia din cl. cincea a liceului „Laurian".

x Lista de candidaţi ai clubului liberal-ducist din localitate va fi complectată şi depusă mâine la tribunal.

x Adunarea generală extraordinară a *Asociaţiei Funcţionarilor de Bancă*, are loc în mod irevocabil Vineri 17 Iunie ora 7 seara. Ordinea de zi rămâne neschimbată.

Intrucât la această Adunare, delegaţia care a participat la congresul Federaţiei şi la audienţa ministerială, are a-şi depune un foarte interesant raport, funcţionarii de bancă sunt rugaţi a răspunde convocărei, în număr cât mai mare.

x In faţa comisiunei compusă din profesorii I. Bălteanu preşedinte, I. Enescu şi Gh. Tudoranu ca membrii, şi-a trecut teza de doctorat în Medicină şi Chirurgie d-şoara Maria Zalman. Candidata a fost elogiată pentru lucrarea prezentată.

Deasemenea a obţinut cu succes licenţa în farmacie d-ra Tina Silberştein.

x Domnul Dan Bădărău convoacă membrii Uniunei Ofiţerilor de rezervă Secţia Iaşi, astăzi 16 Iunie a. c. ora 6.30 seara, la Primărie (Serviciul Bunurilor, la ordinea de zi chestiuni de o importanţă ce nu sufere nici o amânare, inclusiv întocmirea programului de activitate pentru anul în curs.

x Ministerul Sănătăţii a acordat coloniei şcolare dela Cetăţuia suma de 50.000 lei şi a intervenit la primărie să trimeată coloniei lemne, să construiască o bucătărie, o vespasiană şi să procure mijloace de a aduce apă.

x Intre 12 Iulie şi 12 August va avea loc la Predeal un curs la care revizorii şi inspectorii şcolilor primare sunt obligaţi să participe.

DE VÂNZARE un imobil în strada Lascar Catargiu No. 27.

LUCRĂTOARE pentru etichetat sticle caută Distileria „Parnas", Iaşi, str. Anastasie Panu 17.

INCHIRIEZ imobil 14 încăperi, grajd, scară, garaj, şopron, curte spaţioasă, bun pentru fabrică sau industrie. Inchiriez şi apartamente mici str. Sf. Andrei No. 65.

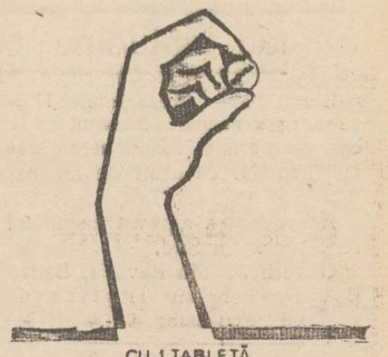

CU 1 TABLETĂ

Noval

ÎNLĂTURAŢI IMEDIAT

DURERI DE CAP, DE DINŢI MIGRENE, NEVRALGII MENSTRUAŢII DUREROASE etc.

Cereţi la farmacii cutii originale

LUPTA CU MORARII
pentru a se menţine pânea ieftenă

Hotărârea delegaţiei permanente de a se ridica definitiv autorizaţiile celor 24 brutării care nu lucrau, a fost pusă în aplicare.

Este probabil că zilele acestea primăria va interzice acestor brutari şi vânzarea pâinei.

*

Deocamdată, d. primar P. Bogdan a căpătat convingerea că faţă de preţurile cu care se oferă făină în Basarabia, se poate ieftini pâinea cu 50 de bani. Deaceia este probabil că cele 24 brutării vor fi rechiziţionate de primărie, şi cu lucrătorii şomeri, se va fabrica pâine mai ieftină cu 60 bani. Dacă se va dovedi că preţul pâinei poate fi astfel scăzut, vor fi obligaţi toţi brutarii să vândă mai ieftin.

*

Morarii încearcă o nouă lovitură. Ei voesc să determine ca un grup de lucrători să obţie autorizaţie a lucra, pe contul lor, la cuptoarele Băncei Moldova, Morarii îl vor ajuta să concureze şi să înlăture făină din Basarabia. Şi după aceia morarii ieşeni să reînceapă specula. Probabil însă că primăria va veghea să împiedice manevrele. *Sv.*

x **Nu vă neglijaţi tenul! Timpul pierdut nu se întoarce.** Un obraz defectos (pete, pistrui, riduri, coşuri) se îndreaptă uşor după întrebuinţarea „Cremei de lăcrămioare" de noapte.

Depozit farmacia Dr. D. Beceanu Piaţa Halei Iaşi.

Premianţii
şcoalei primare de băeţi „V. Alexandri"

La şcoala primară de băeţi No. 5 „V. Alexandri", a avut loc o foarte frumoasă serbare de sfârşit a anului. D. director Simionescu a făcut darea de seamă. D. inst. I. Niculiu a vorbit despre foloasele cursului complimentar. Au mai vorbit preotul I. Niculea şi d. Tăzlăoanu fost director.

S'a procedat apoi la împărţirea premiilor, în felul următor:

Clasa I-a. — *Premiul I.* Veisa Alexandru, Butureanu Alexandru şi Butureanu Gligoraş. *Premiul II.* Şaraga Ervin. *Premiul III.* Tarcă Petru, Oprea Corneliu şi Ulea Sorin. *Menţiuni.* Grecu Vasile, Cujnic Haim, Constantin D-tru, Dăvid Şapsa şi Silvestru Neculai.

Clasa II-a.—*Premiul I.* — Ionescu Paul, Stoica Aurel, Şerban Radu, Călinescu Victor, Niculiu Cezar, Veisa Emil şi Enchilevici Herş. *Premiul II.* Groşa Nicu *Premiul III* Oşorovici Nicu, *Menţiuni.* Tarcă Constantin, Lăzescu Eugen, Galaction Lucian, Iancu Pompilius, Roznăr Samy, Puşterla Ion.

Clasa III-a. — *Premiul I.* Samarian Sergiu. *Premiul II* Şmil Morit. *Premiul III* Moscovici Marcu şi Stoian Constantin. *Menţiuni* Vestali Eugen, Cordon Mayer şi Dumitrescu Dan.

Clasa IV-a. — *Premiul I* Lăzescu Tiberiu, Cănilă Dumitru, Cosmovici P. Mircea şi Pascariu Constantin. *Premiul II* Prigoreanu Gh. şi Pop I. Constantin. *Premiul III* Berberu I. Valentin şi Botescu Ç. Gheorghe. *Menţiuni* Pară I. Vasile, Berberu Valentin, Cosmovici Mircea şi Lăzescu Tiberiu.

Clasa V-a. — (complimentară) *Premiul I.* Tudose Aurel, *Premiul II* Dumbravă Ilie, *Premiul III* Dimitriu P. Mihai, *Menţiuni*: Ilief Gh. şi Luchian Ioan.

Clasa VI-a. — *Premiul I.* Luchian Petru, *Premiul II* Dimitriu Neculai, *Premiul III* Gârlea Gh.

Clasa VII-a. — *Premiul I.* Ionescu Gheorghe, *Premiul II* Vasiliu Spiridon, *Premiul III* Burlacu Antonie.

Premiere

REVISTA DELA „PHOENIX"
— Un spectacol distractiv —

Cu tot timpul nefavorabil, un număr însemnat de ieşeni a venit să promoveze eforturile prietenului Alex. Pogonat care anul acesta poartă... răspunderea de-a ne înveseli.

Premiera pe care am urmărit-o ieri seară, este un spectacol care poate să placă dacă interpreţii vor mai „buchisi" rolurile.

„Punct... şi dela capăt"!.., o revistă cu scene reuşite şi de efect; cu muzică vioaie; cu poante locale.

D-na Stela Andreescu-Cerna, d-ra Sya Pherikide (care a spus bine cupletul „Cu profesorul de latină"), soţii Columbeanu, dl. Stoenescu, fraţii Handoca şi dl. Nae Stoicescu—sunt elemente care pot face faţă împrejurărilor.

Orchestra d-lui George Pascu, de folos. Numărul de acrobaţie, reuşit. h. bl.

Frontul acreditivelor

Calvarul pensionarilor continuă
O scenă impresionantă în cabinetul d-lui Petrovanu
Manifestaţia de azi dimineaţă.— Invăţătorii se agită din nou

Un număr de câteva sute de pensionari a blocat azi dimineaţă holl-ul prefecturei de judeţ, protestând vehement că nu mai pot răbda.

Intre timp, un grup de pensionare a reuşit să pătrundă în cabinetul d-lui prefect Petrovanu, — expunându-şi situaţia jalnică.

O d-nă Garofeanu, în hohot de plâns, a declarat prefectului că de 3 zile se hrăneşte cu lapte şi mămăliga având pe deasupra şi o mamă grav bolnavă pe care o îngrijeşte.

Şi la un moment dat, a căzut jos, rămânând în nesimţire.

I s'a dat un imediat ajutor medical, şi deabia după un sfert de oră şi-a revenit, — fiind apoi condusă spre locuinţă...

*

Conducătorii pensionarilor, d-nii N. V. Gheorghiu şi col. Zamfirescu, însoţiţi de o delegaţie, s'au prezintat d-lui Petrovanu.

Prefectul care se găsea în conferinţă cu dl. Florescu,—a precizat delegaţiei că încă în cursul zilei vor face un demers energic pe lângă ministerul de finanţe.

*

Corpul didactic se agită din nou. Din restanţe nu li se dau; şi nici salariile cuvenite nu le primesc.

In consecinţă, pregătesc un nou congres de protestare, — care de data aceasta ar urma să se ţină într'o sală publică din centrul oraşului. REX

x Cerealele sunt din nou în scădere.

Porumbul a scăzut la 16,500 lei vagonul. Grâul nu găseşte cumpărători.

La puţinele tranzacţii făcute de morile ieşene, se oferă maximum 2,85—2.95 lei Kgr. franco moară.

Mirosul urât din gură este respingător. Dinţii de o culoare urâtă, strică şi celui mai frumos obraz. Ambele defecte sunt îndepărtate, adeseori întrebuinţând numai o singură dată pastă de dinţi Chlorodont, care, înviorează superb gura. După scurtă întrebuinţare dinţii obţin o strălucire de fildeş. Incercaţi mai întâi un tub á Lei 20.- Tubul mare Lei 32.-. De cumpărat pretutindeni. Remiţând S. A. R. Chlorodont, Braşov, Clocrac 2, acest anunţ, primiţi în mod gratuit un tub de probă de pastă de dinţi Chlorodont.

România
Corpul Portărcilor Tribunalului Iaşi
Publicaţiune No. 360
Anul 1932 luna Iunie 10

Se publică spre cunoştinţa generală că conform adresei No. 28231 | 932 a Judec. Ocol 2 Urban Iaşi se va vinde prin licitaţie publică în ziua de 21 Iunie ora 9 dim. averea mobilă sechestrată cu Procesul Verbal No. 4809 | 930 de la Solomon Meer din Iaşi str. Nicolina 27, nou la pretenţia Băncei Cooperative de Credit Mărunt şi Economie Iaşi, averea compusă din: 1. una şifonieră furnierată mahon cu 2 uşi şi un saltar, 2. un costum de haine complect bărbătesc de stofă, culoare bleumaren, 3. una oglindă de perete cu rama de lemn culoare maro şi cu mesuţa ei, 4. un garderob de lemn sculptat cu 2 uşi şi un sertar, 5. una masă furnierată pe 4 picioare cu 2 scaune de lemn curbat 6. una maşină de cusut marca „Singer" format capac seria F. 5215245 puţin uzată.

Vânzarea se va face în Iaşi str. Nicolina No.27 nou domiciliul debitorilor pe bani gata şi în asistenţa comisaruui respectiv.

Şef Portărel, Bazali

Secretar, D. Stancov

ULTIMA ORĂ

BANCA NAŢIONALA ACORDA STATULUI
un miliard şi jumătate lei
PENTRU PLATA SALARIILOR ŞI PENSIILOR

Bucureşti 16.—Consiliul de administraţie al Băncii Naţionale s'a întrunit ieri la ora 5 p. m. sub preşidenţia d-lui guvernator Anghelescu. Şedinţa a ţinut până la ora 9 seara.

Consiliul s'a ocupat de demersurile d-lui G. G. Mironescu ministrul de finanţe, pentru acordarea unui fond de plată a salariilor şi pensiilor.

*

D. Roger Auboin a comunicat dela Paris că Banca Franţei şi celelalte bănci interesate au admis ca Institutul nostru de emisiune să avanseze fondul cerut de statul român. Au mai rămas în discuţie câteva chestiuni de amănunt.

Banca Naţională acordă statului 1 miliard şi jumătate lei, şi anume : 1 miliard din fondul de investiţii al căilor ferate ; şi 500 milioane din diferenţa de cost a monedei metalice, până la valoarea circulatorie.

E vorba deci de un credit de trezorerie.

*

Banca Naţională va vărsa

D. G. G. MIRONESCU
ministrul de finanţe

chiar astăzi un miliard la Ministerul de Finanţe. Şi se vor începe imediat plăţile pe Mai şi Iunie. Restul salariilor pe Mai s'a şi achitat în Bucureşti.

Se va continua cu plata în toată ţara ; apoi se vor plăti ordonanţele pentru hrana trupei ; şi se vor începe plăţile pe Iunie. E posibil să se achite şi ceva din restanţe.

*

Ministerul de Finanţe a dat dispoziţii :

1) Să nu se preseze cu încasările fiscale, asupra populaţiei sărace.

2) Să nu se scoată în vânzare imobile, decât contra proprietarilor care posedă mai mult decât un imobil.

3) Să se primească în plata impozitelor, ordonanţele emise de stat, dar cu obligaţia pentru posesorul ordonanţei de a plăti în numerar 10 până la 20 la sută din suma datorită fiscului.

O fată turbată
muşcă 80 persoane

Craiova 16 — Fata Sevastiţa N. Barbălată în etate de 17 ani, din Budăeşti—Dolj, a fost muşcată de un câne turbat. Tatăl fetei a ascuns faptul, şi şi-a trimis copila în serviciu la Craiova.

Peste câtva timp, Sevastiţa a fost cuprinsă de turbare. Ea a muşcat 80 persoane. Şi după două zile de chinuri a încetat din viaţă.

Tatăl fetei a fost arestat.

Sfârşitul tragic
al unui şomer

Bucureşti 16.—In pădurea Moara Săracă din com. Căciulaţi (Ilfov), a fost găsit un om spânzurat.

S'a stabilit că este bătrânul funcţionar comercial Gh. Mihai în etate de 60 ani, din bulevardul Pake 85.

El a rămas şomer, neavând cu ce-şi hrăni soţia şi 8 copii. Şi nefericitul şi-a pus capăt vieţii.

x Ploile din ultimele zile făcând impracticabilă circulaţia din judeţ d. prefect Petrovanu a renunţat deocamdată de a participa la instalarea noilor comisii interimare comunale.

ORA 3

Cum acordă Banca Naţională
miliardul pentru pensii şi salarii

Buc. 16.—In şedinţa de azi dimineaţă a consiliului de administraţie al Băncii Naţionale, s'a aprobat propunerea de a se acorda statului, cu titlu de virament, un miliard lei pentru plata pensiilor şi salariilor.

Motivarea acestei aprobări este că Banca Naţională a retras din circulaţie bancnote de 100 lei în sumă de un miliard şi până la sosirea monetelor de metal de 100 lei, poate face operaţiunea în cauză, pentru a uşura statul în situaţia actuală.

Măsuri importante pentru Europa
se pregătesc la Lausanne

Buc. 16. — Regele a primit astăzi în audienţă de plecare pe d. Titulescu, care porneşte astă seară cu Simplomul spre Elveţia.

Ştiri sosiste din Lausanne a făcut o impresie neaşteptată în toate cercurile politice. Se prevăd măsuri şi soluţii foarte importante pentru toată Europa.

Guvernul a primit comunicări din Lausanne. D. Vaida a făcut imediat o lungă vizită d-lui Titulescu. S'a examinat situaţia României faţă de evenimentele externe care se vor produce în cursul săptămânii viitoare.

*

Lausanne 16 — Conferinţa reparaţiilor s'a deschis azi dimineaţă în splendida sală „„Beau Rivage", D. Motta a vorbit în numele Elveţiei, salutând pe delegaţi.

D. Macdonald, premierul englez, a fost ales preşedinte al conferinţei. Inţelegerea franco-engleză asupra propunerilor este un fapt cert.

Oribil dublu asasinat la Ploeşti
Un comerciant şi soţia lui ucişi de bandiţi

Ploeşti 16. — In locuinţa lor din Piaţa Cuza 2, bătrânii Lisa şi Leon Weissman au fost găsiţi într'un lac de sânge. Ambii au fost injunghiaţi cu cuţitele de doi indivizi mascaţi.

Leon Weissman, comerciant stimat, posedă o avere însemnată. Se ştia că are în casă o sumă importantă de bani.

Dar bandiţii n'au găsit decât... 50 lei, fiindcă banii erau ascunşi într'o casetă secretă.

Bătrâna Lisa Weisman a încetat din viaţă, iar comerciantul Leon Weissman se află în agonie la spital.

DIVERSE

Buc. 16.—D. Iuliu Maniu a sosit azi dimineaţă la Bucureşti.

D. Corneliu Moldovanu, liberal, s'a înscris la Naţional-ţărănişti.

Guvernul continuă tratativele
pentru carteluri electorale

Bucureşti 16.— Biroul partidului naţional-ţărănesc a ţinut aseară o nouă şedinţă, acasă la d. G. G. Mironescu, examinându-se chestiunea cartelurilor electorale.

Ofertele de cartel, ale diferitelor asociaţii profesionale, au fost toate respinse.

Tratativele cu U. E. R. şi cu partidul socialist au fost rupte.

Cu germanii, cartelul este aproape încheiat. Cu maghiarii, tratativele continuă şi au un curs favorabil.

Mai continuă tratative cu d. dr. Fischer, în numele partidului naţional evreesc,— lisă numai pentru Senat, oferindu-se evreilor 2 locuri. La Cameră, partidul evreesc luptă pe liste proprii.

Se urmează tratative şi cu d. Stere, pentru un cartel în Basarabia.

D. Mihalache a plecat aseară la Cernăuţi unde va lua cuvântul la o întrunire publică.

Apoi se va duce la Chişinău.

In lagărul opoziţiei

Şefii opoziţiei discută amănuntele unei acţiuni comune pentru asigurarea libertăţii alegerilor. In acest scop, au avut loc ieri următoarele întrevederi :

Dinu Brătianu—Dr. Lupu ; Dinu Brătianu—mareşal Averescu ; şi mareşal Averescu—George Brătianu.

Sunt puţine şanse de a se ajunge la un acord.

*

Partidul socialist a hotărât să lupte singur în alegeri.

*

Se afirmă că cartelul dintre lupişti şi liga contra cametei, a fost rupt.

D. Titulescu a avut aseară o întrevedere cu d. G. G. Mironescu.

*

La Trib. Ilfov s'au mai depus ieri :

Lista No. 9 a plugarilor şi muncitorilor (maiorul Ştefănescu-Drăgăneşti).

Lista No. 10 a blocului muncitoresc şi ţărănesc (comunişti), în frunte cu D. Petrescu şi av. Pătrăşcanu. După depunerea listei, comuniştii au manifestat pe Calea Victoriei, dar întregul grup a fost arestat.

Neînţelegeri între feministele române
O circulară curioasă.—Demisia d-nei Ella Negruzzi

Următoarea circulară a fost adresată Asociaţiilor femeniste din străinătate.

Scumpă Doamnă,

Ţinem să vă comunicăm că femeile române n'au putut obţine drepturile civile decât graţie energiei tenacităţei, şi admirabilei activităţi a prezidentei Consiliului Naţional, d-na Cantacuzino, care de 2 luni s'a întrecut în talent, abilitate şi muncă, depusă zi şi noapte pentru a obţinea acest minunat rezultat care a fost răsplata atâtor sacrificii.

Ţinem să cunoască colegele noastre : recunoştinţa pe care toate femeile române o păstrează d nei Cantacuzino pe care am sărbătorit-o printr'un mare banchet, la care a participat guvernul, reprezintanţii Parlamentului, reprezentanţi a tuturor partidelor politice, aducând fiecare omagiul lor aceleea care a ştiut să cucerească drepturile civile şi-a cărei viaţă este un exemplu de muncă şi devotament.

Indeplinind datoria noastră de-a vă ţine în curent cu munca îndelungată şi rezultatele obţinute vă rugăm să primiţi expresiunea celor mai bune sentimente.

Secretara generală a Consiliului Naţional. ss. *C. Cerkez*

Ca o consecinţă a curioasei circulări de mai sus urmiază *Demisia d-nei Ella Negruzzi din Consiliul Naţional al Femeilor Române.*

D-nă Presidentă

Vă rog să binevoiţi a primi demisia din Presedenţia Secţiunii Juridice şi a sufragiului din Consiliul Naţional al femeilor române. Motivele demisiunii mele sunt următoarele :

Mi s'a transmis o circulară din străinătate, iscălite de secretara generală a Consiliului Naţional, prin care se aduce la cunoştinţă că doamna Alex. Cantacuzino, preşedinta Comitetului Naţional al Femeilor Române, singură prin insistenţele personale ce a depus şi marea autoritate de care numai d-sa dispune la noi, ar fi obţinut modificarea articolelor din Codul Civil relativ la drepturile civile ale femeilor.

De oarece consider că acea circulară, răspândită în Univers, nu corespunde cu realitatea ; mai mult încă, este o jignire adusă Asociaţiilor feministe din ţară, cred că e indicat să mă consideraţi demisionată din locul de cinste pe care l'am avut.

Ella Negruzzi

10 Iunie 1932

STATELE GERMANE DIN SUD
iau atitudine contra hitleriştilor

Berlin 16 — Preşedintele Hindenburg a semnat decretul prin care se permite funcţionarea detaşamentelor de asalt ale hitleriştilor.

Acest fapt a agravat conflictul cu Statele din Sud.

Guvernele din Bavaria, Baden şi Wütenberg au înştiinţat că nu recunosc legalitatea decretului prezidenţial şi că vor interzice funcţionarea detaşamentelor hitleriste.

*

In Dieta Prusiei, hitleriştii şi comuniştii au prezentat o moţiune prin care guvernul este invitat să decidă *retragerea imediată a Germaniei din Liga Naţiunelor.*

Ravagiile ploilor în localitate
Inundaţii şi surpări în Ţicău

Ploile din ultimele zile au provocat însemnate stricăciuni în periferia oraşului.

Astfel, în cartierul Ţicău, apa infiltrată ameninţă să surpe zidurile mai multor case. Străzile din acel cartier au ajuns impracticabile.

Câteva familii se pregătesc chiar să-şi părăsească locuinţele.

Dar apa pătrunde şi în case. Astfel astă noapte, în locuinţa femeii Alexandrina Buşilă apa a intrat în odaie, ajungând la o înălţime de aproape zece centimetri.

Femeia a scos în grabă lucrurile din casă.

Numeroase locuinţi din acest cartier sunt ameninţate să se surpe.

D. primar P. Bogdan a fost azi dimineaţă la faţa locului şi a luat măsurile impuse de împrejurări.

S. Maur

Candidaturi cuziste

In congresul de eri al L. A. N. C.-ului, s'a hotărât că până în prezent partidul să candideze în 43 de judeţe din ţară.

Iată capii de listă, definitiv hotărâţi, pentru Moldova :

Av. Marcel Adam (Dorohoi), dr. Haralamb Vasiliu (Botoşani), av. Vasile Prelipceanu (Baia), Prof. Gh. A. Cuza (Neamţ), av. Mihail Manea (Roman), I. Vasiliu-Oituz (Bacău), prof. A. C. Cuza (Iaşi), av. I. Emilian (Vaslui), prof. I. David (Fălciu), dr. I. Rugină (Tecuci), av. Donca Manea (Covurlui).

GANDHI
va fi deportat

Londra 16 — Din Bombay se anunţă că autorităţile britanice sînt dispuse a exila în insulele Amdamane, pe Gandhi şi ceilalţi fruntaşi ai mişcării hinduse. E vorba ca deportarea să privească câteva mii de persoane,

x A fi frumoasă şi atrăgătoare este problema ce rezolvă Crema Miraculoasă. Această cremă distruge petele de pe obraz, albeşte şi catifelează pielea dându-i un parfum delicios. Depozit Farmacia Dr. Rătianu Iaşi, strada Cuza-Vodă 48. Cereţi ambalajul original. Marcă depusă. 3

Ştiri poliţieneşti

O logodnă stricată
şi o reclamaţie la parchet

Locuitorul Osias Fischler din Mahalaua Broscăriei No. 46, a reclamat parchetului pentru înşelăciune pe Avram Mendel din aceiaş str. No. 87. Iată despre ce este vorba.

In urmă cu doi ani, Avram Mendel a venit la Osias Fischler şi i-a cerut mâna fiicei sale Liza Fischler. Spre a-i cunoaşte caracterul, Ozias l-a luat în atelierul lui şi l-a întreţinut cu masă şi îmbrăcăminte timp de doi ani. Intre timp s'a făcut logodna şi mirele a încasat 20.000 lei.

In ultima vreme însă mirele a dispărut şi a trimis o scrisoare prin care anunţă desfacerea logodnei.

D. Gasparovici şeful poliţiei judiciare, a început cercetări.

*

Furturi — In cursul nopţii, s'a comis un furt la d. Iosif Naghel str. Ştefan cel Mare No. 13.

— Poliţia cercetează pe femeia Beti Betştein din str. Palat No. 2, bănuită că a furat suma de 560 lei din buzunarul d-lui Gh. Preda din Soroca, pe când se aflau în cârciuma Nistor din Bulevardul Ferdinand.

— Tot sub bănuiala de furt, a fost dus la poliţie C-tin Grecu din str. Moara de foc No. 27.

— Un furt s'a încercat la locuinţa părintelui Bogdan din str. Toma Cozma. Fiind simţiţi, hoţii au dispărut.

— Necunoscuţi făcători de rele, au pătruns astă noapte în fabrica Mendelsohn şi au furat mai multe geamuri. Rep.

Tratatul comercial
cu Germania

Bucureşti 16. — D. Petrescu-Comnen, ministrul nostru la Berlin, a sosit ieri în Bucureşti.

D-sa va lua contact cu d. Vaida şi va fi primit în audienţă de Rege.

Această vizită e în legătură cu tratatul comercial preferenţial româno-german, pe care guvernul nostru ezită să-l pue în aplicare.

ABSOLVENŢII
„LICEULUI INTERNAT"

Cl. VII. A —Atanasiu N ; Balif P., Bejenaru M., Bequerescu P., Burda G., Ciocan C., Cona G., Dobrovici M., Dragomiresk N., Dron F., Enăchescu S., Finichi A., Iliescu N., Ionescu V., Leiba L., Lupan O., Manoliu C., Marian R., Palaghia G., Popovici M., Schnurer R., Sculy N., Secăreanu C., Signari G., Sotira S., Ştefănescu E., Tacu C., Târcoleanu I., Truş I., Tană A, Ventoniuc A., Vlasie I., Zosin C., Mihailescu I.

Cl. VII B. — Alter A., Andrei C., Balmuş P., Bârgău C., Bebi D., Bostan V., Dănilă N., Gârdăreanu D., Gheorghiade A., Gheorghiade G., Gheorghiu A, Ghica L., Grünberg J., Iacob G., Iagodici C., Mărgărint A., Mihăilescu E., Moisuc G., Paun C, Pienescu S., Popovici C., Rotaru A, Rotstein A., Speier P., Vânătoru S., Vieru A., Volcinski N.

x Gardienii publici care n'au primit salariul pe luni e Decembrie Aprilie, Mai şi Iunie, au ajuns într'o situaţie disperată.

Azi dimineaţă un gardian a leşinat de foame în tramvaiul de Gară.

Ar fi timpul ca cei în drept să se seziseze.

INFORMAŢIUNI

x *Febra Tifoidă* a apărut din nou în localitate. Două noui cazuri au fost înregistrate azi : unul la liceul „Oltea Doamna", şi al doilea în str. Tăutu. Serviciul sanitar a luat probe de apă pentru analiză, spre a se stabili dacă febra tifoidă e de natură hidrică, sau se datoreşte legumelor.

x Expoziţiile şcolilor primare s'au închis. D. revizor şcolar care le-a vizitat pe toate, ne-a declarat că cele mai reuşite expoziţii au fost la şcolile „Carmen Sylva" de sub conducerea d-nei Veturia Botez şi „Nicoriţă" de sub conducerea d-nei Eleonara Bejenaru.

Expoziţia judeţeană a fost contramandată.

x **Revista dansurilor.**— Sâmbătă seara are loc la Teatrul Naţional premiera spectacolului coreografic „Revue des danses" pregătit de d-na ing. L. Comănescu conducătoarea şcolii de dansuri ritmice din localitate.

In cadrul unor decoruri de Th. Kiriacoff, elevele şi elevii d-nei Comănescu vor arăta ceace au deprins dela maestra lor în mai puţin de un an de zile.

Spectacolul se oferă cu preţuri populare.

Pentru matineul de Duminică, se vor face modificări originale în program.

Biletele la Braşcu.

x *Asociaţia Creştină a Femeilor Române*, din Iaşi, organizează în lunile Iulie şi August, *Colonia de vară* pentru eleve de curs secundar la Fundu-Moldovei, în Bucovina.

Inscrierile se primesc în fiecare zi, între orele 6—8 p. m la sediul A. C. F. str. Dancu 1, până la 20 Iunie a. c.

x D. Cumpătă continuă să conducă revizoratul şcolar din Iaşi.

x *Dr. Goldştein* consultă boli interne, de femei şi genito-urinare în str. Tataraşi No. 35

x In interesul sănătăţei Dvs. este recomandabil un voiaj de plăcere spre ţările Mării Mediterane din Hamburg spre Genova cu vizitarea pitoreştilor poziţiuni ale Oceanului Atlantic şi ale Mării Mediterana. Inclusiv plecarea şi reintoarcerea în Rominia Lei 26.500.

Informaţiuni şi prospecte cereţi la Reprezentanţa Societăţei Hamburg-America Linie— Fraţii Lemel-Iaşi str. Lăpuşneanu No. 40, Telefon No. 192, Roman str. Ştefan cel Mare 175, şi Botoşani Calea Naţională No. 175.

x **Indispoziţia ce ne-o produce sezonul ploios o atenuăm gustând cât mai des o cafeluţă bună de la „MOCA".**

x O operă originală, pătimaşe, de un realism crud CADAVRUL VIU. de To'stoi.

Realizare de Fedor Ozep, cu W. Pudowkin, Maria Iacobini, Viola Garden, Gustav Diesel, Julia Serda, Natacha Watschnadse, în care caracteristica şcoalei ruse domină întreaga compoziţie printr'o forţă intensă sufletească şi o atmosferă apăsătoare ; isvor de lumini variate în arta expresionismului, „Cadavrul" constitue un film de o excepţională valoare totodată prin interpretarea neasemuit de echilibraţie şi înţeleaptă a lui Pudowkin, extraordinară personalitate din care ţâşnesc clocote de revoltă, sacrificii sublime. E o compoziţie gândită şi foarte adânc tratată.

Mâine LA GHELTZER

x Se aduce la cunoştinţa tuturor cetăţenilor înscrişi în listele electorale, precum şi acelor cari au dat fotografii şi nu au ridicat carnetele de identitate în care sunt cuprinse şi cărţile de alegător pentru Municipiu, Cameră şi Senat, că se pot prezenta la Biroul Electoral al Municipiului Iaşi, spre a le ridica în orice zi între orele 8 şi 1. Iar cei ce le-au ridicat şi poate le-au perdut pot scoate „duplicate".

x Bătăturile le înlăturaţi sigur cu „Coricol".

Depozit : Farmacia Polak, str. Ştefan cel Mare.

x Doctorul **Sebastian Pineles** specializat la Paris şi Viena în boli de copii şi sugaci consultă zilnic 8—10 dim. şi 2—5 d. a. în str. Şcoalei de Arte 9 etaj (lângă soc. Sport şi Muzică).

România
Corpul Portăreilor Tribunalului Iaşi
Publicaţiune No. 368
Anul 1932 luna Iunie 14

Se publică spre cunoştinţa generală că conform adresei No. 27197 | 932 a Judect. Ocol, 2 Urban Iaşi se va vinde prin licitaţie publică în ziua de 22 Iunie 1932 ora 9 dim. averea mobilă sechestrată cu Procesul Verbal No. 2879 | 931 de la Fischel Marcu din Iaşi str. Pantelimon 25 la pretenţia Băncei Cooperative de Credit Mărunt şi Economie din Iaşi averea compusă din : 1) una şifonieră furnierată mahon cu 2 uşi şi un saltar cât una din uşi cu oglindă, 2. un scrin cu 4 saltare, 3. un bufet cu 2 uşi cu sticlă sus şi cu 2 sertare şi 2 portiţe jos, 4. una etajeră cu 3 poliţe, 5. una masă furnierată cu 2 scaune de lemn curbat.

Vânzarea se va face în Iaşi str. Pantelimon No. 25 domiciliul debitorilor, pe bani gata şi în asistenţa Comisarului respectiv.

Şef Portărel, Bazali
Secretar, D. Stancov

ANUL XXVIII No. 7539

3 LEI EXEMPLARUL

SAMBATA 18 IUNIE 1932

ABON...

IAŞI ... 37

Fundaţiunea „Regele Ferdinand I"
Bucureşti
Str. Ştirbei Vodă 3
(Adm. Dom. Coroanei)

OPINIA

ZIAR POLITIC COTIDIAN

ANUNCIURI
se primesc la toate
AGENŢIILE DE PUBLICITATE
şi la
ADMINISTRAŢIA ZIARULUI
Iaşi. — Strada Lăpuşneanu 37

Telefoane : Redacţia 391, Administraţia 394, Serviciul de noapte 367

ŞOMAJUL

Cu prilejul tezei de doctorat în ştiinţele economice, a d-lui I. Fr. Botez

In chestiunea, fără doar cea mai arzătoare la ordinea zilei în lumea întreagă civilizată şi de-un timp încoace şi în ţara noastră: *şomajul*, adică lipsa de lucru pentru persoanele valide şi destoinice, tânărul doctor al facultăţii de drept din Iaşi, d. I. Fr. Botez, prezintă o lucrare întru totul cuprinzătoare şi de cel mai viu interes.

Şomajul legat cu deosebire de industrialism — şi mai numai în laturea aceasta a activităţii mondiale privit — a devenit foarte îngrijorător mai ales după războiul cel mare. Fapt în aparenţă paradoxal, dar de-o crudă realitate: douăzeci de milioane de oameni s'au prăpădit în războiul general, deci loc pentru atîtea alte vieţi, şi totuşi astăzi, încă nici două zeci de ani împliniţi de la marele prăpăd, în toată lumea sînt două zeci de milioane de inşi cari n'au de lucru, cari implicit ar fi pieritori de foame dacă societatea, adică statele respective, nu le-ar veni într'ajutor.

Dar marele război a zdruncinat atîta de puternic viaţa statelor şi a popoarelor respective, că cu toate dislocările ce s'au produs, chipurile în vederea unor aşezări şi hotărniciri mai satisfăcătoare, dezechilibrul intrinsec s'a arătat deodată şi s'a accentuat an cu an, până la faza surprinzătoare, că după atâtea şi atâte neajunsuri, milioane de oameni să apară oare-cum de prisos pe pământ.

Şi aceasta, când supra bielşugul în toate, produse industriale caşi produse agricole, toate menite a îndestula traiul ori-şi-cui, se răsfaţă mai peste toată faţa pământului, ba se răsfaţă supra bielşugul naturii şi industrii mai ales pe acolo unde se află atâţ a cand daţi la înfometare, adică în şomaj, în lipsă de lucru.

Ce-i de cât suprabielşug, când vapoarele stau în porturi cu sutele şi miile, de cât doar că nu se mişcă, când maşinăriile şi vehiculele de tot felul nu-şi aşteaptă de cât întrebuinţarea, când grânarele tuturor statelor agricole gem, şi pentru că-i peste tot de ajuns şi peste cât trebuie stau locului, negăsind desfacere, când milioane de saci de cafea, în America de Sud, se aruncă în mare, că nu mai este loc pentru cafeaua proaspătă care se ridică...

Şi totuşi, adevărat chin al lui Tantal,—şi se vede în ce măsură mitologia cuprinde realitate — în momentul de faţă două zeci de milioane de inşi urmează să fie ajutaţi de state şi de iniţiative particulare ca să-şi ducă viaţa. Caşi Tantal ei jânduiesc spre jicniţile pline, pline până în gradul că prisosul să fie zvirlit în mare; dar ei nu se pot împărtăşi din acele jicniţi de cât cu o parcimonie condiţionată de posibilitatea societăţii de-a le servi câte ceva şi tot mai greu de la un an la altul. Dovadă Anglia, care trebuind să subvenţioneze un tot mai crescut număr de şomeri, şi-a văzut bugetul dezechilibrat şi moneda ajunsă în jocul valutar, care tulbură toate statele. Statele-Unite se mai ţin, deşi cu un număr de aproape zece milioane şomeri; însă nu se întrevede putinţa stabilirii unui echilibru, căci şomajul creşte mereu, şi dolarul dă să păţească caşi lira sterlingă.

D-nul I. Fr. Botez, în frumoasa sa lucrare, nu se atinge de contrastele ce le relevăm noi şi fără a căror atenuare şomajul nu se poate mistui; el se menţine la obiectul strict al situaţiunii şomajului actual expunînd, în chip foarte sistematic, mijloacele ce se folosesc în diferite state şi mai ales în România, ca nişte bune paliative, pentru-că pricina răului scapă şi, caşi în medicină, neputând ataca pricina, pentru că n'o cunoşti sau n'o poţi face, te ţii la tratamentul alinător, pe care în specie d. Botez îl prezintă bine şi convingător.

Intr'adevăr pentru ţara noastră, dacă n'ar fi să ne roadă alte rele copleşitoare şi poate chiar nimicitoare, şomajul, atât cât poate fi în legătură cu slaba noastră industrie, s'ar putea atenua sau macar menţinea la un grad neprimejdios. Lucrul reesă clar din expunerile d-lui Botez.

Dar la noi s'a văzut, ceia ce d-sa nu relevă decât în treacât, aşa zisul şomaj intelectual, şomaj orăşănesc 'n general, şomaj de tot felul de meşteşuguri şi profesiuni prin criza financiară în care ne zbatem şi pe care statul nu se poate face în măsură s'o uşureze. Şomajul de care tratează special d. Botez nu-i aşa de grav pentru noi; grav, şi aproape cu un ecou sinistru, este şomajul în care ne-a adus şi ne ţine criza noastră financiară agravată de criza de guvern.

Dr. P. ZOSIN

Actualităţi politice

Năvala ardeleană

spre naţional-ţărănişti

Se petrece în Ardeal un fenomen politic interesant: persoane de frunte şi chiar organizaţii întregi dela iorghişti, dela gogişti, dela averescani şi de la alte partide, — trec buluc la naţional-ţărănişti.

Aceste elemente s'au rupt dela naţional-ţărănişti, în cursul anilor, şi au venit la un partid sau altul tocmai când partidul în chestie se instala la putere; sau cel puţin când partidul avea perspective serioase că va pune mîna pe buget.

Astăzi, prin formarea neaşteptată a cabinetului Vaida, abia după un an de opoziţie, — au căpătat oamenii convingerea că naţional ţărăniştii sânt în zodie bună şi au şansa a guverna mult. Şi atunci, ...revenirea buluc la matcă.

Concluzia simplă: domnii ardeleni sânt oportunişti şi umblă după căpătuială, — întocmai ca şi regăţenii, după vechiul sistem al politicianismului românesc.

Şi când te gândeşti că ardelenii aveau pretenţie să ne facă nouă — regăţenilor — morală despre tărie de caracter şi cinste în politică!...

*

Oficiosul naţional-ţărănist înregistrează cu satisfacţie acest fripturism al ardelenilor, prin care se restabileşte... „unitatea morală a Ardealului".

Adică, cum?

Unitatea morală a unei provincii se verifică, oare, prin existenţa unui singur partid politic?

Partidele se întemeiază pe diferenţe de clasă, de păreri şi aspiraţii;—nu pe baze provinciale.

Dacă fiece provincie românească ar înţelege să şi facă „unitatea morală" după sistemul Maniu, adica făurind câte un singur partid politic pentru o provincie, — am ajunge la situaţia ca viaţa publică din România să însemne o permanentă luptă între provincii; —ceia ce ar duce ţara la catastrofă.

Din fericire, realitatea e alta. Iar „unitatea morală" a amicilor d-lui Maniu nu-i decât un banal şi displăcut fripturism. **X.**

Nevoia existenţei

Un medic menţine boala pacienţilor

Un proces interesant s'a judecat la Copenhaga. Acuzatul era un tânăr medic, anume Georg Millsen. Acesta era învinuit de mai mulţi pacienţi că avea obiceiul să prelungiască tratamentul bolilor, pentru a face apoi un cont mai mare.

Cercetările conduse de câţiva medici experţi au stabilit veracitatea acuzaţiei. In cele din urmă însuş doctorul în cauză, sub puterea jurământului, a recunoscut că menţinea boala clienţilor, întrucât n'avea cu ce să trăească. Şi pentru a nu pierde puţinii pacienţi, li prelungia tratamentul.

Medicul a fost condamnat la o lună închisoare. Dar pedeapsa cea mai gravă este că şi-a compromis cariera.

MARI DEMONSTRAŢII IN AMERICA

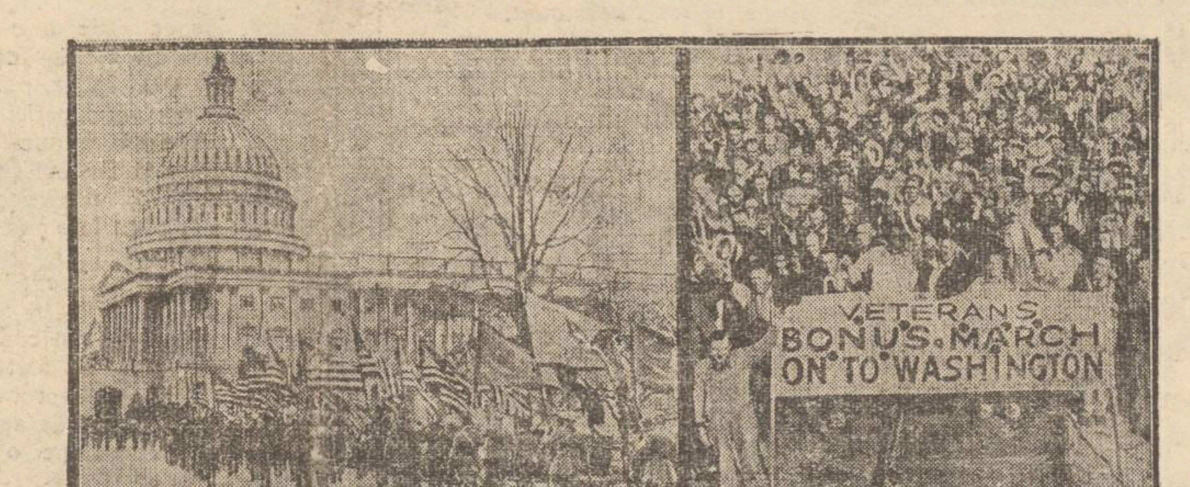

Peste 25.000 foşti combatanţi din Statele-Unite au organizat mari demonstraţii în diferite oraşe, întrucât nu li s'au acordat aşa numitele „bonuri de veterani" (o situaţie asemănătoare cu aceia a pensionarilor dela noi).

Statul american aflându-se în dificultăţi financiare, nu poate satisface cererile foştilor combatanţi.

In clişeu: o manifestaţie a veteranilor în faţa parlamentului din Washington (în stânga) şi un alt grup de demonstranţi, în gara St.-Louis, aşezat pe linia ferată pentru a opri trenurile (în dreapta).

O nuntă în închisoare

Cazul interesant din America

Un caz puţin obişnuit s'a întâmplat în închisoarea din Northaville (Statele-Unite). In acea temniţă au fost depuşi de curând un anume William County şi concubina sa Mary Johnson, ambii condamnaţi la doi ani închisoare pentru contrabandă.

Ei urmau tocmai să se căsătorească, când au fost descoperiţi şi arestaţi. Totuşi n'au renunţat la planul matrimonial. Cei doi deţinuţi au cerut şi direcţia penitenciarului a aprobat ca nunta să aibă loc în închisoare.

Cununia a fost oficiată de preotul arestului, după care a urmat o mică gustare pentru deţinuţii, care au prezintat felicitări „colegilor" lor. Intr'o celulă specială s'a aranjat un menaj modest pentru tânăra pereche. In modul acesta conducătorii penitenciarelor americane cred că se poate ajunge mai bine la moralizarea delicvenţilor.

ISPRAVA UNUI DEMENT

O moştenire de milioane aruncată în ocean

Ziarele braziliene se ocupă de o întâmplare impresionantă:

Acum câtva timp a încetat din viaţă la Rio-de-Janeiro bogătaşul Adam Haym, posesorul unei averi considerabile. Copiii săi, o fată Hema şi un băeat Alfons, au deschis testamentul, din care rezulta că defunctul lasă întreaga avere numai fiicei sale.

La aflarea acestei dispoziţiuni neaşteptate, fiul a fost cuprins de un acces de disperare. In cursul nopţii, Alfons a strâns piesele cele mai importante ale moştenirii: acte de proprietăţi, bonuri, acţiuni, pachete de bancnote, bijuterii, etc., în valoare de câteva miloane lei. A pus totul într'o legătură, pe care a aruncat-o în ocean.

Nefericitul tânăr, dând semne de demenţă, a fost internat într'o casă de sănătate. Iar fata moştenitoare a angajat un scafandru, care urmează să caute bogăţia din fundul apelor.

DIN TOATA LUMEA

Aviatoarea şi numărul 14.— Un amănunt interesant despre aviatoarea Amelia Earhart, care a trecut Atlanticul în zbor, este relatat de un ziar englez. Când aviatoarea a aterisat în Anglia, a fost imediat dusă la hotel, pentru a se odihni după un asemenea raid obositor.

La hotel Mrs. Earhart a cerut să i se deie, dacă se poate, camera cu numărul 13. Cei de faţă au rămas surprinşi. Aviatoarea, constatând această uimire, a declarat:—„Nu vă miraţi; în viaţa mea numărul 13 a jucat un rol important. Şi acest număr, socotit în genere ca o sursă de fatalităţi, mie mi-a adus numai bucurii şi plăcere. Intr'o zi de 13 am făcut primul zbor-record în America, ceiace m'a consacrat în lumea aviaţiei. Tot într'o zi de 13 m'am măritat cu un bărbat care este un soţ ideal. Şi raidul peste ocean l-aş fi intreprins deasemenea într'un 13, dacă nu ni s'ar fi comunicat că în acea zi condiţiunile atmosferice sânt defavorabile. Pretutindeni caut să aleg numărul 13, porte-bonheur-ul meu. Şi deaceia doresc acum o odaie cu acest număr."

Dorinţa curioasă a avioatoarei n'a putut fi însă satisfăcută, deoarece englejii, precum se ştie, sunt foarte superstiţioşi şi în hotelurile lor nu există nicio cameră numerotată cu fatidicul 13!..

*

Cine stă mai mult în apă.— Un concurs... americănesc s'a organizat la New-York. Conducerea unui strand de acolo a instituit un premiu pentru persoana care va sta mai mult în apă. Şi cum americanii sânt amatori de asemenea încercări, s'au prezintat numeroşi candidaţi: 43 femei şi 82 bărbaţi.

In apă s'a aranjat mici terase plutitoare, unde concurenţii puteau lua masa. In timpul nopţii candidaţi primeau un colac de gumă prevăzut cu o pernă mică, pentru a putea dormi în apă.

Astfel concursul a durat trei zile, în care timp multă lume a venit să privească acest spectacol original. Premiul a fost câştigat de un tânăr anume Eddy Pawer, în etate de 24 ani, care a stat în lac trei zile, 14 ore şi 58 minute. Despre acesta se poate spune într'adevăr că a intrat bine... la apă!..

*

Hotelul oamenilor graşi şi înalţi.—Şi fiindcă am vorbit de New York, relatăm o altă curiozitate din această metropolă. De curând s'a amenajat acolo un hotel special pentru oameni graşi şi înalţi. Un asemenea hotel s'a dovedit dealtfel a fi o reală necesitate.

Persoanele prea grase şi înalte n'aveau deoaiceiu unde locui, sau stăteau foarte incomod în hotelurile existente. Pe când noul hotel are paturi mari (2.30 metri pe 1,70), scaune largi şi rezistente, etc. In plus uşile sânt foarte spaţinase, aşa încât vizitatorii.. cu volum, pot intra fără să se aplece, sau să-şi comprime abdomenul!

Simpaticul nostru concetăţean d. Iancu Zippa poate pleca acum liniştit la New-York!.

*

Miss Vara.—Am anunţat că amatorii matchurilor de frumuseţe nemulţumiţi cu un singur spectacol pe an, au introdus sistemul concursurilor pe anotimpuri. Astfel, anul acesta, în luna April, a fost aleasă la Nissa „Miss Primăvara".

Iniţiativa a prins. Şi iată că acum se anunţă tot din Franţa, că în renumita staţiune Deauville se organizează un concurs pentru alegerea unei „Miss Vara". Bine înţeles, aleasa va trebui prin toată înfăţişarea ei să simbolizeze acest anotimp de soare, de parfum, de voioşie. Până acum s'au înscris numeroase concurente (unele vin special pentru acest spectacol), aşa încât „matchul" promtie a fi interesant.

Continuîndu-se sistemul, trebuie să ne aşteptăm deci pentru Septembre la o „Miss Toamna"!..

SCRISORI DIN ITALIA

Uniunea culturală Italo-Română din Milano

Italienii şi literatura noastră.—O conferinţă despre Eminescu — Concert de muzică românească

„Uniunea culturală Italo-Română", de curând înfiinţată în Milano, a devenit un nucleu puternic în jurul căruia se grupează floarea intelectualităţei Milaneze.

Un întreg program de activitate se prepară şi se studiază în amănunţime pentru viitoarea stagiune de lucru; dar până atunci timpul nu se pierde zadarnic şi orice prilej e utilizat pentru propaganda românească aci în Italia.

După interesantele conferinţe, ale d-nei prof. Noemi Carelli despre „literatura românească; după documentata conferinţă a cunoscutului scriitor şi conferinţiar Dino Bonardi asupra operei lui Nicolai Iorga; după conferinţa despre: folklorul românesc, făcută de Emil Riegler Dinu şi a celor 2 şezători româneşti, am avut recent.

Conferinţa lui Luigi Orsini despre Mihail Eminescu

Celebrul poet prof. Universitar şi preşedinte al „Uniunei Culturale Italo-Române", d-nul Luigi Orsini, servindu-se de volumul tradus de: D-nul Ramiro Ortiz şi de bogatul material pus la dispoziţie de către d-nul Nicolae I. Alexandrescu, a reuşit să sintetizeze în mod admirabil, nefericita viaţă a marelui nostru Eminescu. Vădit emoţionat, Luigi Orsini a ştiut să transmită acelaş entuziasm şi aceiaş nobilă emoţie publicului care umplea sala dela „Nuova Vita", unde conferinţa avu loc.

A arătat cum acea viaţă nefericită a lui Eminescu fu pentru el isvor de inspiraţie; a analizat calităţile specifice ale poeziei lui Eminescu, puternicele sentimente, gândirea profundă şi mai presus de toate sublima armonie ce se desprinde din întreaga operă Eminesciană. Şi după această profundă şi elocventa expunere, a cetit în traducerea lui R. Ortiz, o serie de versuri printre care „Floarea albastră", „Lacul", „Atât de fragedă", „Somnoroase păsărele" şi a terminat—călduros aclamat—cu „Luceafărul".

După terminarea conferinţei, un ceai a fost oferit ziariştilor şi literaţilor prezenţi, care într'o caldă atmosferă de prietenie au petrecut până târziu, discutând despre arta şi literatura românească, trezind în sufletul multor scriitori dorinţa de a ne cunoaşte mai de aproape.

Concert de muzică populară românească

D-na Jeni Ciolac, în salonul Sindicatului femeilor artiste, a dat *un concert de muzică populară românească.*

D-na Jeni Ciolac, (profesoară la conservatorul din Craiova) a cintat cu voce dulce şi armonioasă, o serie de bucăţi româneşti: „Foae verde lămâiţă" de Chiriac; „Mândro unde mserezi?" de Oscar Spirescu; „Drag îmi-e mândro de tine" şi „Trec zilele şi nopţile" de Tiberiu Brediceanu „Mândruliţo de pe plai" de Tache Popescu; „Imnul păcei" de d-na Sofia Petrescu; iar în urma insistenţei publicului, a cântat o bucată de *Chopin.*

Conţinutul cântecelor populare, a fost tălmăcite de către d-nul N. Alexandrescu.

D-na Rina Sala Gallo, o desăvârşită pianistă, a acompaniat cu mult suflet şi multă pricepe bucăţile româneşti.

Cronica medicală

de *Dr. Iosif Şmilovici* Iaşi

Stabilirea voluntară a sexului

Problema aceasta, — precizarea sexului copiilor pe care-i va naşte o femeie, — preocupă de mult cercurile medicale.

Cu atât mai mult este justificată senzaţia produsă prin comunicarea publicată, de curând în *„Deutsche Medizinische Wochenschrift"* şi prin care autorul — Profesorul *Dr. Unterberger* susţine, că a găsit soluţiunea acestei importante probleme.

Prof. *Unterberger* este directorul serviciului de Ginecologie la Spitalului din *Königsberg.* Ca atare îi stă un numeros material la dispoziţie.

El observă, că pacientele tratate pentru alte afecţiuni cu *bicarbonat de sodiu,* rămânând apoi gravide, dădeau naştere la copii masculini în proporţie deosebit de frapantă.

Profesorul întreprinse atunci o serie de cercetări sistematice.

Trată 74 de femei, cu o soluţie de sodă şi obţinu *la toate 74* naşteri de prunci masculini.

Simplicitatea şi complecta inocuitate a metodei sunt atât de uluitoare, încât nu este admisibil ca această comunicare să nu conţină măcar un germene de adevăr. Ca atare, credem, că, ori cu cât scepticizm este primită, în general, ori-ce metodă nouă, mai ales când este vorba de o chestiune atât de importantă, trebue totuşi controlată serios chestiunea.

Este cunoscut de mult, că soluţia de sodă se întrebuinţează cu succes în tratamentul afecţiunilor femeieşti. Soda având proprietatea de a dizolva şi disloca mucozităţile adunate, face ca purificarea cavităţei vaginale să se efectueze cu uşurinţă, evitând sângerările sau lezările cauzate prin tamponări mecanice.

Deasemenea este cunoscut faptul, că soluţia de sodă neutralizează secreţiunea acidă vaginală şi ca atare dă posibilitate spermatozoizilor să trăiască vreme mai îndelungată.

Se pune acum întrebarea: oare elementele spermatice care rezistă mai mult, au după fecundaţiunea ovulului, influenţă hotărâtoare asupra sexului? Cu alte cuvinte dacă fecundaţiunea este făcută după ce-a parcurs acest drum *neutralisat,* rezultatul va fi precis: *un copil masculin?*

Profesorul *Unterberger* susţine că da. Şcoala vieneză nu se asociază — deocamdată, la această afirmaţiune, venind chiar cu exemple ce pledează tocmai contrariul.

Dar cum am spus la început: fiind vorba pe deoparte de o chestiune foarte importantă, iar pe de alta metoda preconizată fiind extrem de simplă şi inofensivă, rămâne, ca experienţe făcute, nu numai în timp de doi ani şi numai la 74 de cazuri, cum arată statistica *Prof. Unterberger,* ci acelea ce se vor institui de acum încolo, la mii şi poate zeci de mii de femei, vor putea da un rezultat concludent.

Tocmai simplicitatea uluitoare a metodei ne-a impresionat şi ne-a făcut să alăturăm această comunicare de alte descoperiri senzaţionale, care deşi au făcut adevărate revoluţiuni în ştiinţă, erau totuşi de o simplicitate technică extremă şi putând fi în massă aplicate, au devenit repede un patrimoniu al omenirei întregi.

Dr. I. S.-Iaşi

(Continuarea în pagina II-a)

GRADINA POMUL VERDE

Mare surpriză pentru Ieşeni

Soseşte pentru un scurt timp cunoscutul şi marele artist american

HYMAN PRIZANT

secondat de reputata artistă americană

SARA FILLER

Pentru câteva spectacole în acest oraş

Urmăriţi afişul zilei.

Nu aduce anul ce aduce ceasul!

Grăbiţi-vă a cumpăra ultimele bilete ale Loteriei de Stat ce au mai rămas la Colectura Principală a

Băncii EMANOIL MARCOVICI, Iaşi

Str. Ştefan cel Mare No. 15

Tragerea la 21 şi 22 Iunie. Câştiguri în valoare de Lei 12.465.000

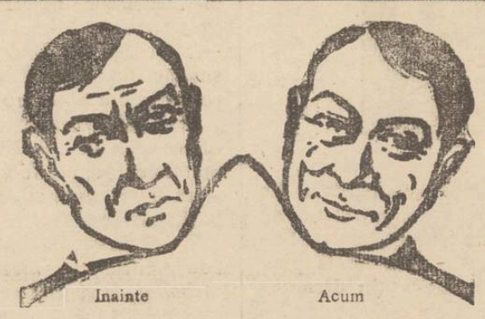

Inainte Acum

O adevărată mângâiere pentru NERVOŞI

lucrarea mea recent apărută! In aceasta sunt tratate după studii de ani de zile, originea, manifestarea şi vindecarea bolilor de nervi. Trimit oricui această evanghelie a sănătăţii,

ABSOLUT GRATUIT!!!

dacă mi-o cere printr'o carte poştală la adresa de mai jos. Mii de scrisori de mulţumire, subliniază efectul unicului tratat pentru binele omenirii suferinde, bazat pe cercetări ştiinţifice asidue şi fără contenire. Cine aparţine

marei armate a bolnavilor de nervi

cine suferă de lipsă de atenţie, teamă nervoasă, lipsă de memorie, migrene nervoase, insomnie, deranjamente ale stomacului, supra sensibilitate, durere în membre, slăbiciune totală sau parţială cerebrală pe orice altă manifestare nervoasă,

trebue să-şi procure cărticica mea dădătoare de alinare

cine o va citi cu atenţie, va căpăta convingerea liniştitoare, a unicului şi simplului drum care duce la sănătate şi dragoste de viaţă. Nu aşteptaţi ci scrieţi imediat, astăzi încă.

Adresaţi la: ERNST PASTERNACK
BERLIN SO, Michaelkirchplatz 13, Abt 191

Vinul Tonic-nutritiv

al Farmaciei Curţei Regale Fraţii Dr. Konya

Conţine principiile activedin Kola, şi Coca, quarana şi cacao în vin de Malaga. — Se recomandă în: surmenaj fizic şi intelectual; lipsa de poftă de mâncare anemie; debilitate; convalescenţă; afecţiuni cardiace şi maladii nervoase ca tonic şi reconstituant.

Depozit general: Farmacia Curţei Regale

Fraţii Dr. Konya, Succesor Dr. E. Grozea, Iaşi

Unde nu se află se trimite cu ramburs prin poştă

Cu preţuri de fabrică:

ULEIURI: de vopsit orice lucrări,
LACURI: pentru toate scopurile,
VOPSELE: de superioară calitate
şi toate articolele branşei.

SUCURSALA

ZIMMER & C-ie S.A.R.

str. I. C Brătianu 155 (Palatul Muncei)

DOCTOR

M. MATASARU

Specializat la Paris—fost asistent de spital la Paris

Boli interne:

INIMA, PLĂMÂNI

şi tratamentul tuberculozei pulmonare cu Pneumatorax artificial

Str. Mărzescu 16 (parter)

Cons. 9—10 a. m. şi 3—6 p. m.

Doctor M. MOISE

Medicul Policlinicei

„Iubirea de Oameni"

consultă zilnic

Boli interne, Copii, Venerice

Raze Ultra-violete şi Infraroşii

Str. Zugravilor No. 2.

Cons. 8—11 şi 3—7

SOCIETATEA

„GHIAŢA"

oferă tuturor binevoitorilor o primă de lei 200

pentru orice caz în care se va preda autorităţilor poliţieneşti cei ce vor fi găsiţi întrebuinţând ghiaţă naturală

deasemenea o primă de lei 500 pentru orice transport de ghiaţă naturală surprins şi predat autorităţilor poliţieneşti.

DOCTORUL

R. DAMSKER

str. Ghica-Vodă No. 44-46

consultă zilnic

MEDICINA INTERNA
SIFILIS şi
GENITO-URINARE

Diathermie şi băi de lumină

Intre orele 8—11 a. m. şi 3-7 p. m.

Cumpăraţi covoare persane din depozitul

„TEBRIZ"

Strada Stroescu No. 61

VEŢI FI BINE DISPUS DACĂ VEŢI LUA ZILNIC CÂTE 1 TABLETĂ

Noval

NOVAL ALUNGĂ IMEDIAT

OBOSEALA şi EXTENUAREA

REDÂNDU-VĂ VIOICIUNEA

DE ACEEA ÎNAINTE DE PLECAŢI LA DRUM CONTROLAŢI DACĂ ÎN VALIZELE VOASTRE SE GĂSESC CÂTEVA CUTII **Noval**

TEATRUL NAŢIONAL
18 Iunie

„Revue des danses"

jucată de d-şoare şi domni din societate, elevele d-nei Ing. Comănescu.

Reţineri la Braşu'

Jean Grünberg

oferă pentru înmormîntări evreieşti

trăsuri lux pe cauciuc

Un cal lei 60
Doi cai „ 100

de la 10 trăsuri în sus numai 50 lei (cu un cal)

Spectacolele zilei

Unde mergem astăzi?..

17 Iunie

Teatrul Naţional. — *Relache.*

Teatrul Cinema Trianon. — La orele 8.30; 7.30 şi 10 *"Gloria"* cu Brigitte Helm, Gustav Fröhlich şi Fritz Kampers; la orele 5.30; 9 şi 11.45; *„Cine este denunţătorul"* ? cu Fritz Rasp, Lisy Arna, Szoke Szakal şi Paul Horbiger. Jurnal sonor *Paramount.*

Grădina şi sala cinema Sidoli. — *„Cuceritorul de inimi"* cu José Moyca şi Mona Maris; *„Orfana"* cu Janette Gaynor şi Warner Baxter.

In pauze: *Trupa Sherrier* (Oameni de cauciuc).

Teatru-Cinema Phoenix. — *„Punct... şi dela capăt"*, revistă de Alexandru Pogonat (2 acte, 9 tablouri şi 8 intermezzo-uri).

Cinema Ghelţer. — *„Cadavrul viu"* după romanul lui L. Tolstoi; un film de aventuri şi o complectare.

Grădina Pomul Verde. — *„Die eibige mame"* (Mama veşnică)

Strandul Iaşului, (strada Palat). Distracţii în aer liber: canotaj, tenis, dans, exerciţii gimnastice. Bufet bine asortat.

Librăria Hachette. Expoziţia de caricaturi *Godell*, complectată cu noui tablouri.

Convocare

Sâmbătă 18 Iunie ora 4 jum. p. m. va avea loc la Cercul militar adunarea generală a tuturor membrilor societăţii ofiţerilor în rezervă şi retragere proveniţi din activitate „Regele Carol II" filiala Iaşi, având a li se face comunicări importante.

Preşedintele filialei Iaşi
General de divizie, *I. Popovici*

România
Corpul Portăreilor Trib. Iaşi
Publicaţiune No. 362
Anul 1932 luna Iunie 14

Se publică spre cunoştinţa generală că conform adresei judec. ocol. 1 Urb. Iaşi No. 1278 | 932 se va vinde prin licitaţie publică în ziua de 28 Iunie 1932 ora 10 a.m. averea mobilă sequestrată cu Pr. Verbal No. 5291 | 931 dela D. Aronovici la pretenţia Mendel Marcovici averea compusă din: una şifonieră cu oglindă culoare mahon. un bufet culoare maro partea de sus cu uşi cu sticlă partea de jos cu două uşi şi două saltare, una casetă de fer pentru bani cu una uşă şi postamentul ei marca Wertheim, una masă demontabilă, patru scaune de lemn curbat, două lămpi electrice suspendate cu abajour, un ceas pendul de perete, una oglindă de perete cu mesuţa ei.

Vânzarea se va face în Iaşi str. Cuza-Vodă 42 azi 44, domiciliul debitorilor pe bani gata şi în asistenţa comisarului respectiv.

Şef Portărel, Gh. Sava
Secretar, D. Stancov

Pentru cine are nevoe de cura de Karlsbad

„Indicaţiile şi contraindicaţiile

Curei de Karlsbad"

de Doctorul GR. GRAUR

medic balnear de Karlsbad

Un volum 72 de pagini apărut în Ed. „Adevărul" 40 Lei

Către Croitorii din Iaşi

Vă aducem la cunoştinţă următoarele:

Societatea „Ort" credincioasă programului de a îndruma pe evrei spre muncă manuală şi cât posibil calificată, a hotărât

deschiderea unui curs gratuit de ţuşnaider

sub direcţiunea maistrului N. Mangher. In zilele grele care trec astăzi toate profesiunile, desăvârşirea şi complectarea cunoştinţelor profesionale va fi o armă în plus în lupta pentru existenţă.

Vă convocăm deci pe toţi — maiştrii şi lucrători — să veniţi Duminică în 19 Iunie la ora 10 jum. în sala „Ort" str. Mărzescu la o consfătuire, când vom stabili începerea cursurilor şi modul lor de funcţionare.

Toate uneltele şi materialele necesare acestui curs, vă vor sta gratuit la dispoziţie.

Nici un croitor să nu lipsească Duminică dela consfătuire.

„ORT" Iaşi

DOCTOR

Mendel Avram

— Medic de spital —

Consultă zilnic între 8—10 dimineaţa şi 3—7 p. m.

BOLI CHIRURGICALE, BOLI DE FEMEI, NAŞTERI, VENERICE

Iaşi, str. Costache Negri 15

Deasupra farmaciei Margulies)

Perturbările în circulaţia trenurilor din cauza inundaţiilor provocate de ploi

Linia Crasna-Huşi întreruptă.—Străciuni importante

In tot cursul zilei de ieri ploaia a căzut necontenit în toate regiunile Basarabiei şi Moldovei, făcând stricăciuni însemnate.

Mai ales în regiunea Bârladului ploaia a provocat adevărate ravagii.

Aseară, inspecţia de mişcare c. f. r. din localitate a fost înştiinţată că din cauza ploilor, puhoaele au trecut peste linii periclitând circulaţia normală a trenurilor.

Astfel podul dela Zorleni (lângă Bârlad) a slăbit şi din această cauză trenurile circulă pe pod prin pilotare.

Dar mai mult a suferit linia Crasna-Huşi.

Puhoaele provenite din căderea abondentă a ploilor au fost atât de violente, încât tot prundişul de pe linie a fost luat de ape.

Şinele şi traversele pe o distanţă de câţiva metri, au rămas înămolite. Circulaţia trenurilor pe această linie a fost întreruptă de ieri la ora 5 p. m.

La faţa locului a plecat d. inspector Romulus Ciugulescu, care a luat imediat măsuri de restabilire a liniei.

Câteva echipe de muncitori au lucrat în tot cursul nopţii.

Se crede că până diseară linia va fi restabilită, iar circulaţia trenurilor se va relua normal.

Deasemenea pe linia Iaşi-Chişinău circulaţia trenurilor a stagnat câteva ore, din cauza apelor care treceau peste linie.

Linia Tarachia-Traian Val a suferit şi ea de pe urma inundaţiilor.

In general din cauza ploilor terasamentul liniilor de pe toată reţeaua, a slăbit. S'au luat măsuri ca trenurile să circule cu viteză redusă. *Gr. Maxim*

INFORMAŢIUNI

x *Proces de avort* — Am relatat că d-na dr. Adela Bogdan din Bârlad a fost implicată într'un caz de avort mortal. Procesul s'a judecat ieri la Curtea cu juri din Bârlad. Juraţii au adus un verdict negativ, în caza căruia d-na dr. Bogdan a fost achitată.

x Ziarul „Universul" află că faimosul domn Barbu Ionescu dela Londra ar fi sosit în Bucureşti.

x D. C. Iordăchescu, comisar la chestura locală, şi-a susţinut cu succes teza de doctor în drept, obţinând menţiunea „bine".

Comisiunea examinatoare a felicitat pe noul doctor în drept.

x Poliţia cercetează reclamaţia introdusă la parchet de N. Arsenie din str. Trancu 10. Acesta susţine că a fost maltratat de fiii săi.

x D. prim-preşedinte Alfred Wincler, preşedintele biroului electoral Iaşi, a trimes spre tipărire cărţile de alegător.

x *Asociaţia Creştină a Femeilor Române*, din Iaşi, organizează în lunile Iulie şi August, *Colonia de vară* pentru eleve de curs secundar la Fundu-Moldovei, în Bucovina.

Inscrierile se primesc în fiecare zi, între orele 6—8 p. m la sediul A. C. F. str. Dancu 1, până la 20 Iunie a. c.

x Parchetul general de Iaşi a ordonat cercetări în legătură cu neregulile ce s'au comis la banca populară „Grădina" din Huşi.

Membrii acestei bănci au reclamat că foştii conducători şi-ar fi însuşit importante sumi ale băncii.

x La Botoşani a început azi din nou procesul fraudelor de milioane comise de funcţionarul N. Corudino dela primăria Botoşani.

In şedinţa trecută, tribunalul a admis aducerea registrelor şi rolurilor primăriei, spre a se dovedi că o parte din sumile ce i se pretind sânt vărsate şi deci cuantumul fraudelor, ar fi mai mic.

x Ziarul „Calendarul", prin d. Mircea Stein, a reclamat parchetului pe depozitarul S. Herşcovici din Iaşi, pentru că şi-ar fi reţinut banii, din vânzarea ziarului.

Parchetul a ordonat cercetări, care s'au făcut de biroul de urmărire.

Dosarul a fost înaintat parchetului, care în baza acestor cercetări, a deschis rechizitoriu pentru abuz de încredere contra depozitarului S. Herşcovici, ţinând afacerea în judecata tribunalului.

x Cu ocazia anchetei neregulilor de la Fabrica R. M. S., s'a constatat că cele mai multe din piese sînt false.

Spre a se stabili adevărul şi cine e autorul falsurilor, a fost însărcinat cu expertiza d. prof. I. Cosmovici de către d. jude consilier Coman Rozin.

x Un grup de membrii ai societăţii de ajutor „Sf. Constantin şi Elena" din Iaşi, a reclamat parchetului că cu ocazia mânuirei fondurilor societăţii s'ar fi comis nereguli de către casierul Răutu.

După lungi cercetări, parchetul a clasat ieri dosarul acestei afaceri.

Instalarea noului comisiuni interimare

la Tg. Frumos

Tg. Frumos 17. — Instalarea noui comisiuni interimare s'a făcut eri. D. Petrovanu, prefectul judeţului, a dat citire decretului prin care se dizolvă comisia interimară de sub preşedinţia d-lui av. I. Manoliu şi se instituie o nouă comisiune interimară compusă din d-nii N. Răpeanu, preşedinte, dr. M. Tanne, vice-preşedinte, Trifan Caprian, Simion Orniţă şi Ion Corugă, membrii.

După depunerea jurământului, ia cuvântul d. prefect Petrovanu, care urează membrilor spor la muncă.

Răspunde d. Răpeanu, preşedintele comisiei, care promite să activeze numai pentru binele comunei. *Calmet*

S'a prăbuşit

un hotel la Ismail

Ismail 17— Ieri noapte, în str. Regina Maria 40 (în centrul oraşului), s'a prăbuşit hotelul „Fratman" proprietatea d-lui Burdin. Zidurile au cedat, iar dugheanele cu mobilierul au căzut în beci.

Din fericire, nu sînt victime omeneşti. Proprietarul şi cei vre-o 12 pasageri, au auzit zgomotul crăpării zidurilor şi s'au salvat la timp.

INFORMAŢIUNI

x Foştii conducători ai primăriei Hârlău, d-nii dr. I. Agape şi N. Buzdugan, precum şi subcomisarul Şt. Dorneanu, au fost daţi în judecată de măcelarul Dascalache din acel târg, care reclamase că în mod abuziv i s'a închis o gheretă.

Curtea de apel, judecînd ieri acest proces de abuz de putere, a achitat pe acuzaţi.

x Tânara Elca Gutman din bulevardul Bratianu a reclamat parchetului pe croitorul Litman din str. Palat 61. Fata lucrase în atelierul croitorului, care i-a rămas dator câteva mii de lei. Ea cere banii, dar fostul patron o apostrofează. Deaceia fata s'a adresat parchetului.

x D. Columb a fost numit comisar al guvernului pe lângă Creditul Urban din localitate.

D. Columb a mai ocupat această demnitate în timpul trecutei guvernări naţional-ţărăniste.

x **Marea Kermesă** organizată de comitetul societăţii *coloniei şcolară „Spiru C. Haret" din Iaşi*, care trebuia să aibe loc în grădina Copou în sara de 8 Iunie, din cauza timpului nefavorabil, s'a amânat pentru sara de *Luni 20 Iunie (Sf. Treime)*. Biletele vândute, sunt valabile.

x **Procese-literare.**—Un interesant proces literar, cu tema „L'amant de Lady Chatterley" (Problema sexualităţii şi a moravurilor) de H. Lawrence, se va desfăşura Duminică 26 cor., ora 5 p. m. în sala Camerii de comerţ. Acest proces este organizat de Asoc. „Generala".

Vor lua cuvântul d-nii avocaţi Alfons Herovanu, av. dr. Neuman Ioseph, d-nii Emil Serghie, C. Coman, M. Şeimovici etc.

— Duminică 19 Iunie, ora 4 p. m. are loc în sala „Cultura" procesul literar „Die Farştoisene" (Renagata). In acuzare figurează d. S. Pinsky—Londra, iar în apărare, d-nii av. Isak Avram şi I. D. Kohn.

— Procesul literar al „Uliţei evreeşti", anunţat pentru Sâmbătă 18 cor. va avea loc irevocabil Duminică 26 Iunie ora 4 p. m. în sala „Cultura" Biletele plasate rămân valabile.

PREOŢII ŞI ALEGERILE

O conferinţă specială la Bucureşti pentru fixarea atitudinii clerului

O importantă consfătuire preoţească va avea loc în cursul săptămânii viitoare la Bucureşti.

Vor participa toţi preşedinţii asociaţiilor preoţeşti.

Se înţelege că e vorba de a se preciza atitudinea preoţimii în vederea alegerilor.

Din Iaşi va participa părintele Valeriu Iordăchescu, profesor universitar.

*

Intreb pe părintele Iordăchescu ce crede în această privinţă. Cu amabilitatea ce-l caracterizează, distinsul preot şi profesor, ne spune:

— „Părerea mea este ca în actualele alegeri, noi preoţii, cu calm şi încredere în viitor, să evităm asperităţi, să fim împăciuitori".

Şi cu hotărâre părintele Valeriu Iordăchescu adause:

— „Aceasta însă nu înseamnă ca după aceasta preoţimea să nu se organizeze, aşa cum se cuvine unei forţe, ca aceia a clerului. Şi vom face aceasta, în interesul superior al credinţei şi bisericii noastre.

Sânt de aşteptat dezbaterile de la conferinţa din Bucureşti.

DAN

Uniunea culturală italo-romînă din Milano

(Continuarea din pagina I-a)

Admirabil efect a făcut costumul naţional lucrat în fir, pe care-l purta cu multă distincţie doamna Ciolac.

A mai cântat d-na Rina Franco; şi a deschis serbarea (care se dădea în onoarea Consulilor străini din Milano) d-na Gina Pogliot Frati. D-sa salută consulii şi naţiunele pe care ei le reprezintă; explică care-i scopul asociaţiei, expune ce a văzut în alte ţări, unde a avut ocazia a ţine conferinţe şi a face studii şi lansează un apel tuturor femeilor din lumea întreagă, rugându-le să propovăduiască binele şi să dea cât mai multe exemple de bunătate preparând lumei un viitor mai bun şi pe bărbaţi îi roagă să ajute femeile care vor să pregătească temelia păcei popoarelor.

*

Uniunea îşi continuă opera de propagandă românească, cu mari sacrificii personale a făuritorilor ei, fără nici un ajutor material din partea românilor.

Toţi acei cu drag de neam, sunt rugaţi să sprijine această mişcare menită a pune în evidenţă realele noastre calităţi literare şi artistice.

Cine e în măsură de a colabora şi e dispus să o facă, e rugat să se adreseze direct Uniunei Culturale italo-Române, Milano, Via S. Nicolao Nr. 7.

O conferinţă despre d. N. Iorga

Zilele acestea a avut loc în saloanele elegante ale asociaţiei „Nuova Vita" o conferinţă a d-nei *Dr. Noemi Carelli* (Vice preşedintă a Uniunei Culturale Italo-Române din Milano). Titlul conferinţei a fost. „Ideea Mistică şi Umană în opera lui Nicolae Iorga". (Traducerea italienească a operei d-lui Iorga se datoreşte d-lui Gino Lupi şi d-nei Noemi Carelli).

Cunoscuta şi iubita conferenţiară milaneză a făcut un profil al omului care până ieri a avut în mână destinele ţării sale, ca istoric, filosof, dramaturg şi ca apostol a ideei de Uniune Culturală Italo-Română.

Doamna Carelli a crezut nimerit a-şi complecta conferinţa cu „o demonstraţie scenică", interpretarea câtor-va scene din „Misterul: *Frate Francesco*".

A jucat foarte frumos d. *Claudio Umbertu Maggiono*. Bine în părţile secundare au fost d-nele Lucia Becker Masoero şi Giusepina Rho care au contribuit la succesul serei.

Numerosul şi alesul public, printre care se nota, ca de obicei; d-l Edger Piceni consulul României la Milano, d-l Dr. Ausano Barono V. Preşedintele Camerei de Comerţ Italo-Române, şi întreaga colonie românească, au aplaudat pe conferenţieră şi pe interpreţi.

Serbarea s'a închis cu un ceai oferit invitaţilor.

Milano, Iunie 1932

N. I. Alexandrescu

Să stăm strâmb şi să judecăm drept ! !

La LOTERIA DE STAT

sunt 80.000 de lozuri şi 40.000 de câştiguri

Care va să zică jumătate din lozuri sunt câştigătoare!

Prin urmare: Dacă nu câştigi tu, câştig eu!
Dacă nu câştigă el, câştigi tu!
Şi tuturor le vine rândul la câştig !

In vederea campaniei electorale

Pregătirile clubului naţional-ţărănist — Câteva precizări ale d-lui N. Costăchescu

La clubul guvernamental din localitate s'a ţinut aseară o consfătuire in vederea campaniei electorale.

Inainte de deschiderea şedinţei, s'au anunţat următoarele noui inscrieri în organizaţia locală naţ.-ţărănistă: d-nii Mihai Gavrilaş, învăţător în Ciurea, Mihailescu, profesor de muzică din str. Tătăraşi, învăţător I. C. Mănescu din str. Sărărie, av. C. Turtureanu, profesor la liceul militar Iaşi, av. Regina Turtureanu, Huştină din Prisacani, etc.

La urmă se citeşte cererea de inscriere în organizaţie a d-lui colonel în rezervă Dumbravă, fost prefect de poliţie.

Comisiile interimare în judeţ

Se începe şedinţa.

D. prof. Costăchescu arată că timpul nefavorabil a împiedicat instalarea tuturor comisiilor interimare în judeţ.

Dar s'a decis ca până Sâmbătă întreaga ad-ţie comunală din judeţ să fie schimbată. In acest scop s'a dat delegaţie pretorilor.

Campania electorală

Şeful organizaţiei naţ.-ţărăniste face apoi un apel către toţi şefii de sectoare şi către membrii comisiunilor interimare, pentru a supraveghea mersul campaniei electorale, întrucât s'ar putea întâmpla ca unii electori să propage idei subersive sau să aducă în discuţie persoana regelui.

*

Vorbind despre modul cum trebueşte făcută campania electorală, d. prof. Costăchescu spune:

— „Suntem acuzaţi că ne-am îmbogăţit pe spinarea cetăţenilor, jefuind ţara. Vom răspunde la aceste calomnii prin punerea în aplicare a legii pentru revizuirea averilor foştilor miniştri, foştilor parlamentari, precum şi a funcţionarilor publici superiori.

Legea nu va avea însă numai menirea de a controla averea acelora care au ocupat demnităţi înalte în stat, ci ea va apăra şi onoarea persoanelor calomniate.

Acelor descoperiţi că s'au îmbogăţit pe spinarea cetăţenilor, li se vor confisca averile; iar calomniatorilor li se vor aplica sancţiuni severe".

*

La sfârşit s'a fixat o serie de întruniri în oraş şi judeţ, pentru Sâmbătă, Duminică şi Luni.

C. V.

«REVISTA DANSURILOR»

MÂNE, LA TEATRUL NAŢIONAL

Mâne seara, Sambătă 18 Iunie, are loc la Teatrul Naţional originala producţie coreografică *„Revista dansurilor"*, — adevărata surpriză rezervată ieşenilor de către cunoscuta profesoară de balet d-na ing. Comănescu.

Un spectacol complect şi variat, o comedie cu jocuri speciale, plus numere de balet, dansuri de caracter, în decoruri adecvate şi în nuanţe de lumini alternante, — formează programul bogat al acestui spectacol de artă.

Baleturile şi dansurile au, în parte şi un caracter de folklor. Vor fi reprezintate jocuri tradiţionale indiene (pieii roşii), japoneze, ruseşti, franceze, austriace, diferite dansuri orientale, în ansambluri foarte frumos puse la punct, şi cu muzică de calitate.

Totul este interpretat de domnişoare şi tineri din societatea ieşană, cu concursul balerinei Irita Vero şi sub supravegherea generală a d-nei ing. Comănescu.

Preţurile sunt foarte accesibile (30 lei—40 lei şi 60 lei).

Duminecă 19 Iunie, în matineu, al doilea spectacol, cu program modificat şi preţuri reduse. Tot Iaşul şi-a dat întâlnire la aceste producţiuni coreografice.

INFORMAŢIUNI

x **Conversiunea agricolă.** — Cunoscutul moşier d. G. Rusovici, proprietarul moşiei Hârpăşeşti, a cerut ieri conversiunea agricolă.

Pasivul este de 5 milioane lei. D-sa oferă 60 la sută din capitalul ce-l datorează, pe timp de 30 ani, cu o dobândă de 2 la sută pe an.

— Au mai cerut conversiunea agricolă d. Garabet Manea pentru moşia Coseşti-Bivovari, în intindere de 390 hect.

Pasivul este de 3,290,000 lei.

— D. Alfons Herovanu a introdus cererea de conversiune agricolă a d-lui Gh. Barbu, proprietarul moşiei Scobinţi. Activul e de 19 milioane lei, iar pasivul de 6 milioane.

Oferă 60 la sută, în 30 ani, cu 2 la sută dobândă.

x Locuitorii din şoseaua Moara de foc ne roagă să atragem atenţia autorităţilor asupra stării de indiscriptibilă mizerie în care se găseşte de multă vreme această şosea.

Sperăm că se vor lua cât mai curând măsuri de îndreptare.

x *Orarul la Bănci.* — Din ordinul Ministerului Muncii, Inspectoratul local a convocat pentru astăzi Băncile din localitate, precum şi Asociaţia funcţionarilor de bancă, în vederea stabilirei orarului de vară nebifurcat.

La Adunarea generală a sus zisei asociaţiuni, care are loc astăzi ora 7 seara, se va comunica funcţionarilor şi rezultatul conferinţei în privinţa orarului.

x *Convocare.* — Membrii cotizanţi ai societăţii „Junimea israelită", subt a cărei conducere se află şcoala primară „Moritz şi Betty Wachtel", precum şi părinţii elevilor şi toţi cei ce se interesează de bunul mers al şcolii, sînt rugaţi să participe la serbarea de fine de an, care va avea loc Duminecă 19 Iunie a. c. ora 4 p. m., în localul şcolii din str. Sărărie.

Cu acest prilej se va face şi o rugăciune pentru odihna sufletului regretatului preşedinte de onoare Moritz Wachtel.

Preşedinte, Jacques Leibovici şi secretar general, I. Rosenthal.

x **Pentru Profilaxia tuberculozei** — Duminică şi Luni (Rusaliile), se va cheta în toată ţara pentru *Profilaxia tuberculozei.* Zilele ce trăim sânt grele pentru toţi, dar încă mai grele pentru cei ţintuiţi de boala ucigătoare şi pentru cei din jurul lor cari nu au cum se apăra!

Publicul este rugat să-şi dea obolul cu încredere; să dea cât de puţin, căci din puţinul fiecăruia se face mult. Banii adunaţi servesc la mângâierea şi ajutorarea celor lipsiţi şi în suferinţă: vor da puţin soare şi o hrană mai bună copiilor ce trăiesc alături de cei bolnavi în încăperi umede şi întunecoase; vor îndulci pe cei din spitalele şi sanatoriile Profilaxiei.

x **Definitivări.** — Următorii d-ni funcţionari din corpul Administrativ ai Direcţiei II reg. silvică Iaşi, vechi şi merituoşi, au fost definitivaţi prin decizie ministerială conform art. 79 şi 120 din statutul funcţionarilor publici.

Ştefania Vasiliu, Const. Kovalschi, Nistor Olinic, Gr. Simionescu, Sig. Stavartz, Chiriţa Dron, N. Epure, A. Heyhel, C. Curugin.

x *Pentru comercianţi.* — Camera de Comerţ şi de industrie Iaşi, invită pe D-nii comercianţi şi industriaşi care n'au plătit până astăzi diferenţa de lei 0,50 de filă pentru registrele obligatorii, să plătească de urgenţă această diferenţă la Administraţia Financiară până la finele acestei luni, întrucât s'a obţinut la Ministerul de Finanţe scutire de amendă până la această dată conf. adresei Ministerului de Finanţe No. 173.418 din 6 Iunie a. c.

După această dată, se va aplica amenda legală.

Sunt de asemenea invitaţi a-şi regula situaţia la Administraţia Financiară, în ce priveşte timbrarea Statelor de salar conf. art. 4 § 20 din legea timbrului.

x La 29 Iunie (Sfinţii Petru şi Pavel) are loc cu fast deosebit, hramul bisericei Bărboiu.

x **Oficiu de devize.** — Dl. Ioan Botez, Preşedintele Camerei de Comerţ şi de Industrie Iaşi şi dl. Fred Şaraga Vice Preşedinte, au plecat special la Bucureşti, pentru a interveni ca şi de data aceasta să se obţină pentru Iaşi, dela Banca Naţională, înfiinţarea unui Oficiu pentru procurarea de devize comercianţilor ce au a face plăţi în străinătate.

Se ştie că în urma intervenţiunilor d-lor, s'a obţinut înainte de 1 Mai a. c. ca acest oficiu să funcţioneze la Banca Naţională din localitate, cum se obţinuse în câteva oraşe din ţară.

După această dată ridicându-se aceste oficii în toată ţara, s'a ridicat şi oficiul dela Iaşi.

x **Ştiri şcolare.** — Inspectoratul şcolar al Moldovei a fost înştiinţat că dl. T. Hodoroabă, profesor la liceul de băeţi din Vaslui, a fost numit director la acel liceu în locul d lui Al. Mânciulescu, căruia i s'a retras delegaţia.

— Direcţiunile şcoalelor normale de băeţi şi fete au fost invitate de ministerul ca să înainteze de urgenţă rezultatele examenelor de capacitate, precum şi diplomele de învăţători ale candidaţilor reuşiţi la examene.

— Ministerul de instrucţie n'a acordat dreptul de publicitate care a fost solicitat de şcoala primară israelită „Talmud Thora" din Iaşi.

— I s'a acordat d-lui N. Bălănescu inspector al şcolilor primare, attribuţia de şef de secţie al învăţământului primar de pe lângă serviciul local de învăţământ.

— D-na Maria Buniş învăţătoare, a fost reintegrată în învăţământ, cu toate drepturile câştigate.

— Pentru vara aceasta ministerul a revocat cursurile de lucru manual de la Deva şi Sighişoara.

x Văduva Adela Moscovici, din strada Labirint 8, împreună cu şase copii, se află într'o mizerie de nedescris. Trec zile când nenorociţii nu mănâncă nimic.

Nefericita femeie face apel la oamenii inimoşi s'o ajute la adresa de mai sus.

x O călugăriţă din mânăstirea Răciula (Lăpuşna), adusă de nevoi la Iaşi, ne spune că a cerut un modest ajutor la Mitropolie, la prefectura de judeţ, la chestură etc. dar pretutindeni a fost refuzată, fiind lăsată în lipsuri pe străzile Iaşului.

ONOR. SOC.

AsigurareaRomînească

BUCUREŞTI

Subsemnatul **Dumitru Efimov** cu domiciliul în Iaşi strada Lipovană No. 11 şi asigurat la Soc. Dvs. cu poliţa de Incendiu cu No. 170.605, ţin să vă aduc mulţumirile mele—pentru felul frumos în care m'aţi lichidat la dauna de incendiu ce-am suferit'o la imobilul meu.

Deasemenea, aduc mulţumiri d-lor Ing. I. Lemel & Alex. Lemel conducătorii Inspectoratului General al Soc. din Iaşi str. Lăpuşneanu No. 40, pentru culanţa cu care mi-au achitat suma.

Cu toată stima

(ss) Dumitru Efimov

Iaşi 16 Iunie 1932.

TEATRUL SIDOLI

Peste câteva zile soseşte celebrul artist mondial

MAURICE SCHWARTZ

Director, Regiseur şi Star al Teatrului de Artă din New-York
cu concursul reputaţilor stari:

Viola Philo

celebra primadonă dela opera Metropolitană din New-York

Boris Kogan

care l'a însoţit pe marele cântăreţ ŞALIAPIN, etc.

Pentru o singură reprezentaţie în acest oraş.
Biletele la SIDOLI

Mişcarea populaţiei în oraşul Iaşi

Căsătorii.—Naşteri.--Decese.—Divorţuri

16 Iunie

La oficiul starii civile de pe lângă primăria municipiului Iaşi, s'au făcut următoarele înregistrări:

Căsătorii.—D-ra Ligia Cocea (25 ani) cu d. Leon Foteş (25 ani) funcţionar c. f. r. str. Cuza Vodă No. 45.

*

Naşteri. — Eisabeta, fiica Mariei Dumitriu str. Toamnei No. 2.

— Ioan, fiul Elenei Corolea comuna Ştubieni-Dorohoi, născut mort.

— Elena, fiica d-nei şi d-lui Maria şi Ioan Ciochindel Car. R. M. S. 29.

*

Morţi.— Maria Fabricantu (72 ani) str. Lascar Catargiu 37; Haia Caufman (66 ani) Broscăriei No. 46; Şoil Avram (3 luni) str. Bularga No. 9; Mihai Gorea (3 luni) şos. Holboca 12; Ion Coba (3 luni) Vovideniei No. 8.

Divorţuri: n'au fost.

ABSOLVENŢII

liceului de băeţi „M. Kogălniceanu"

Abramovici S., Babeş D., Beck Gh., Beer P., Beer S., Bejulescu M., Berescu E., Bercovici C., 1) Blumenfeld L., 2) Blumenfeld Sol., 3) Blumenfeld Ş., Butu C., Carata-Glodeanu N., Caufman H., Cohn M. H, Dimitriu V., Dobias A., Freitag H., Goldner M., Hoffman S., Ionescu Lucian, Ivanov L., Lazarovici I., Leiba B., Lozner M., Nemţeanu D., Nichita E., Ornstein S., Pascaru P., Popescu E., Popovici C., Popovici G., Popovici Octavian, Reischer S., Rechler J., Rosentzweig C., Rotaru A., Stammer I., Şaimovici I., Schwartz B., Wexler I., Vlădescu B., Teodorescu I., Vasiliu Gh.

x **Scăpaţi de bătături!** Un mijloc sigur şi uşor pentru distrugerea imediată şi definitivă a bătăturilor este **BATURIN.**

Depozit: **Farmacia** Dr. Beceanu Piaţa Halei.

Ştiri poliţieneşti

O bancă din Ciurchi

reclamată de „Obştea Plugarilor"

Cetăţenii Dumitru Baciu din str. Fântâni No. 19, Iosub Segal din str. Stejar No. 28, Iosub Vasile şi Neculai Dorin din strada Turlui, în numele „Obştei plugarilor", au împrumutat 5000 lei dela „Banca populară din Ciurchi" spre a susţine un proces cu primăria, pentru un imaş.

Locuitorii de mai sus susţin că au restituit banii, dar banca nu le-a dat înapoi poliţa; ba a acţionat în judecată pe semnatari, pentru neplata poliţei.

Cazul a venit în cercetarea d-lui comisar Păun dela biroul judiciar. Conducătorii băncei, d-nii D. şi M. Ungureanu au declarat că suma de 5000 lei n'a fost achitată şi deaceea au acţionat în judecată pe semnatarii poliţei.

*

Accident.—Pe când d-na Dora Aderştein din str. Păcurari No. 189, traversa strada Cuza Vodă, a dat peste ea automobilul No 585. Victima s'a ales cu leziuni la cap.

Hoţi arestaţi.—Au fost înaintaţi poliţiei Luca Felinschi din Lăpuşna şi Gupa Iosub din comuna Uscaţi-Băiţi.

Fiind în serviciul d-lui Gugui Florea din str. Nemţească No. 2, aceştia au furat rufe, haine, încălţăminte şi diferite obiecte casnice, în valoare de 20.000 lei. Obiectele furate au fost găsite asupra hoţilor.

Agresiune.—Poliţia cercetează pe Mitică Bârlădeanu şi Lupu Aron din str. Uzinei No. 5, care în stare de ebreitate au bătut pe cetăţeanul Dobânca Pârvan din str. Silvestru No. 25. *Rep.*

Schimbarea dela Teatrul Naţional

A plecat artistul Tudor Călin şi a fost angajat d. Ovid Brădescu

Ieri după amiază, pentru a putea soluţiona chestiunea demisiei artistului Tudor Călin, d-nul Ionel Teodoreanu a ţinut o nouă şedinţă cu consiliul de ad-ţie al teatrului.

In ordinea de zi: tranşarea „cazului" Călin şi discuţia asupra ofertei artistului Ovid Brădescu.

Primul punct a fost lămurit cu repeziciune de directorul teatrului, care avea mandat nelimitat din partea consiliului: contractul d-lui Călin rămâne reziliat, d-sa contând în cadrele teatrului ieşan până la 1 August 1932.

Apoi sa trecut la punctul al doilea.

Dl Ovid Brădescu fiind un actor cu reputaţie recunoscută, în unanimitate, consiliul a aprobat angajarea după propunerea d-lui Ionel Teodoreanu.

Directorul teatrului ne a spus:

—„Sunt convins că am făcut un mare serviciu teatrului nostru, angajându-l pe Ovid Brădescu. Un actor excelent dotat, cult, inteligent şi care este tot atât de util: în dramă, în comedie, precum şi în rolele în care excela regretatul Radu Demetrescu". *p grancea*

Un universitar ieşan în China

Impresiile d-lui profesor dr. Ciucă

Profesorul Ciucă a sosit la Geneva, venind din China. Distinsul specialist, obosit de drum, se va odihni câteva zile, după care îşi va relua activitatea sa ştiinţifică pe lângă Liga Naţiunilor.

*

Un distins medic ieşan s'a întâlnit întâmplător cu d. profesor Ciucă în gara din Geneva.

Şi din vorbă în vorbă, d. profesor şi-a spus unele impresii.

D-sa a vorbit chiar cu entuziasm despre China.

„Chinejii — zise d. profesor Ciucă — constitue un popor inteligent şi harnic. Pe cea mai puternică civilizaţie antică, se grefează civilizaţia modernă. Am găsit o organizaţie sanitară temeinică şi frumoase instituţii sanitare. Lucrările de laborator se fac de specialişti merituoşi şi devotaţi şi sînt foarte mulţumit de a fi conlucrat un timp acolo.

Păcat—termină d. profesor dr. Ciucă—că acest mare conglomerat care este China nu găseşte o putere de acţiune unitară".

*

D. profesor dr. Ciucă rămâne două luni la Geneva, iar în cursul lunei August va veni la Iaşi.

Dan

Buletinul săptămînal

al librăriei „Socec"

Ultimele noutăţi franceze

Marie Anne Comnène — „Le Bonheur (N'est pas un songe)".

Leon Daudet — „Goethe et la Syntese".

Vicki Baum--„Lac-Aux-Dames".

Lloyd George—„La véri é" (Le livre le pus attaq é.

Charles Royer—„L'Amour chez les Soviets".

Eugène Dabit—„Villa Oasis".

Maurice Dekobra—„La Volupté aclairant le Monde".

Carl Steuerman — „La Crise Mondiale".

Urmăriţi săptămânal rubrica noastră şi zilnic vitrinele cu ultimele noutăţi literare.

DE VÂNZARE un imobil în strada Lascar Catargiu No. 27.

azi la Cinema Gheltzer

CADAVRUL VIU

de

LEO TOLSTOI

cu W. PUDOWKIN şi MAIMUŢA CRIMINALĂ

cu HARRY PIEL

România
Corpul Portărelilor Tribunalului Iaşi
Publicaţiune No. 375
Anul 1932 luna Iunie 16

Se publică spre cunoştinţa generală că conform adresei No. 29268 | 932 a Judec. Ocol 2 Urban Iaşi se va vinde prin licitaţie publică în ziua de 28 Iunie 1932 ora 13 averea mobilă sechestrată cu Procesul Verbal No. 3321 | 931 de la Leiba Idel din Iaşi str. Socola 127 la pretenţia Băncei Cooperative de Credit Mărunt şi Economie Iaşi, averea compusă din: 1. una maşină de cusut „Singer" format capac seria 780462 în bună stare 2. una şifonieră furnierată mahon cu 2 uşi şi un saltar, fiecare din uşi având sus, câte 2 oglinzi 3. una oglindă de perete cu rama de lemn, şi mesuţa ei 4. una etajeră cu 6 polite. Iar în aceiaşi zi la ora 14 se va vinde averea mobilă definitiv sechestrată cu Procesul Verbal No. 1031 | 932 dela Marcu Segall din Iaşi str. Smârdan No. 21 şi compusă din: 1) una maşină de cusut marca „Singer" format capac cu un sertar seria F. 663803 în bună stare. 2. un garderob lustruit şi sculptat cu 2 uşi şi un sertar 3. una oglindă de perete cu rama bronzat şi cu mesuţa ei 4. una canapea cu spatar şi suluri capitonate cu pluş vernil 5, două fotoliuri capitonate la fel 6. una masă pe 4 picioare cu 4 scaune de lemn curbat.

Vânzarea se va face în Iaşi str. Socola 127 şi Smârdan 21 domiciliul debitorilor pe bani gata şi în asistenţa Comisarului respectiv.

Şef Portărel, Bazali

Secretar, D. Stancov

România
Corpul Portărelilor Tribunalului Iaşi
Publicaţiune No. 371
Anul 1932 luna Iunie 15

Se publică spre cunoştinţa generală că conform adresei No. 28919 | 932 a Judect. Ocol, 2 Urban Iaşi se va vinde prin licitaţie publică în ziua de 22 Iunie 1932 ora 10 dim. averea mobilă sechestrată cu Procesul Verbal No. 3947 | 930 de la Sigmund Reinhorn din Iaşi str. I. C. Brătianu No. 148 fost 166 la pretenţiunea Băncei Cooperative de Credit Mărunt S. A. Iaşi, averea compusă din: 1) două şifoniere furnierate gălbui cu câte două uşi şi câte un sertar 2) una masă de sufragerie furnierată mahon pe un pedestal de 5 picioare cu 4 scaune din lemn curbat. Iar în aceiaşi zi la ora 11 dim. dela Sigmng Schnirer din Iaşi sft. Atanasie No. 11 averea mobilă sechestrată cu procesul verbal No. 3947 bis şi compusă din; 1. una şifonieră furnierată gălbui cu 2 uşi şi un sertar, 2. una masă ovală pe un picior cu şase scaune din lemn curbat, 4. un pedestal din lemn negru sculptat.

Vânzarea se va face în Iaşi str. I. C. Brăteanu 148 fost 166 şi în str. Sf. Atanasie 11, domiciliul debitorilor, pe bani gata şi în asistenţa Comisarului respectiv. Şef Portărel, Bazali. Secretar D. Stancov

ULTIMA ORĂ

UN IMPRUMUT
PRIN LIGA NAŢIUNILOR
Demersul nostru la Paris; şi răspunsul Franţei

Bucureşti 17. — Ieri s'a primit răspunsul Franţei la demersul guvernului nostru, pentru obţinerea unui ajutor financiar.

Guvernul Franţei sfătueşte ca împrumutul să fie solicitat prin Liga Naţiunilor.

Cercurile politice şi diplomatice afirmă că demersul nostru la Paris s'a făcut în urma unei întrevederi speciale între d-nii Vaida şi Titulescu.

Se crede că săptămâna viitoare, comisia financiară a Ligii Naţiunilor va lua în discuţie propunerea de împrumut a României.

Bani pentru salarii

D. Auboin a telefonat ieri dela Paris că tratativele merg favorabil, pentru deblocarea unor sume dela Banca Naţională şi dela Creditul hipotecar agricol.

D. Auboin va sosi în ţară după 20 Iunie.

*

La Banca Naţională se află un fond de 850 milioane lei pentru investiţii c. f. r. Dar acest fond nu-i disponibil, ci e angajat în diverse comenzi.

In schimb e disponibilă suma de 159 milioane lei din fondul pentru lucrări publice; şi mai e disponibilă suma de 195 milioane lei din fondul pentru agricultură.

La Creditul hipotecar agricol există suma de 1300 milioane, din care o parte ar putea fi avansată Ministerului de Finanţe.

Toate aceste sume sînt avute în vedere, pe lângă miliardul pe care Banca Naţională îl va vărsa astăzi la tezaurul public.

Şi se speră deci că, deocamdată, vor fi fonduri suficiente pentru salarii şi pensii.

CÂND PETRECI CU TINERI NECUNOSCUŢI...
Aventura unei eleve de liceu

Bucureşti 17 — Eleva Carmen Vrabiescu din Târgovişte, în etate de 18 ani, venise cu unele interese la Bucureşti.

Pe stradă a fost acostată de un domn care s'a recomandat „medic-dentist Ionescu" şi care i-a propus să cineze împreună.

In naivitatea ei, fata a primit şi s'au dus la restaurantul „Bavaria" din str. Belvedere. Necunoscul a servit pe elevă cu băuturi alcoolice şi a cam ameţit-o.

Se făcuse noapte. La un moment dat s'a mai înfiinţat un tânăr la masa lor şi au plecat tustrei să continue cheful la berăria „Gib".

După miezul nopţii, într'o cameră retrasă, cei doi indivizi au vrut să abuzeze de fată.

Ea s'a împotrivit. Atunci tinerii au tăbărât asupra ei, au bruscat-o, i-au sfâşiat hainele şi la urmă i-au furat nişte bijuterii;—apoi au dispărut.

Numai în cămaşă, înfrigurată şi ameţită, fata a venit noaptea la cea mai apropiată circumscripţie poliţienească şi a povestit cele pătimite.

Buclucurile dragostei

O dramă s'a petrecut aseară la Spitalul „Regele Carol II" din str. Polizu.

Tânăra Getta Birsa în etate de 17 ani, fiica intendentei spitalului, era în legături sentimentale cu un băiat din vecinătate. Mama o dojenea pe fată, interzicându-i a se mai întâlni cu curtezanul în chestiune.

Totuşi fata s'a întâlnit aseară, —cela ce a dat loc unei certe între mamă şi fiică.

La un moment dat, Getta a luat un revolver şi şi-a tras un glonte în tâmpla dreaptă. Nefericita a murit pe loc.

Şi Anglia pentru revizuirea tratatelor
O declaraţie a d-lui Macdonald

Lausanne 17 — La conferinţa reparaţiilor în discursul rostit ieri, primul-ministru englez d. Macdonald a declarat că, în măsura în care tratatele de pace sânt inaplicabile, trebuesc revizuite prin tratate noui.

Aceste cuvinte au făcut o impresie profundă.

Cercurile franceze sânt agitate şi precizează că nu pot aproba acest punct de vedere.

D. Macdonald

Tulburări comuniste în Elveţia
Ciocniri de stradă — Numeroşi răniţi

Zürich 17.— In urma interzicerei unei intruniri muncitoreşti, paste 2000 comunişti au demonstrat în Piaţa Helveţia.

Intervenind poliţia, demonstranţii au devenit agresivi, atacând cu pietre şi cu focuri de revolver. Poliţia a fost silită să răspundă tot cu focuri de armă.

Au căzut 30 grav răniţi (între care 3 poliţişti). Un comunist a murit în spital. S'au operat 50 arestări.

România îşi menţine atitudinea în chestia pactului cu Rusia

Bucureşti 17.— La sondagiile în chestia reluării tratativelor pentru încheerea unui pact de neagresiune cu Rusia,— guvernul nostru a răspuns ieri, că îşi menţine aceiaş poziţie ca şi guvernul precedent al d-lui Iorga.

Adica, România cere ca Sovietele să recunoască statul quo teritorial.

Guvernul are credinţa fermă că Franţa şi Polonia vor refuza să semneze pactul cu Rusia, fără un acord cu România.

Preşidenţia Americei

New-York 17.— Congresul partidului republican a încheiat discuţiile şi a hotărât să susţie candidatura d-lui Hoover în alegerea de preşedinte al Statelor-Unite.

x Bătăturile le înlăturaţi sigur cu „Coricol".

Depozit: Farmacia Polak, str. Ştefan cel Mare.

O tânără domnişoară, în drum spre Iaşi dispare în chip misterios

CRONICA POLIŢIEI

D. Gasparovici, şeful poliţiei judiciare, cercetează un caz de dispariţie misterioasă a unei domnişoare, în trenul Bârlad-Iaşi.

Iată faptele:

Soţia d-lui Sterian Buliga din Bârlad, str. Codrescu, fiind bolnavă la Iaşi, a telegrafiat după fiica ei Agripina.

La 10 Iunie, Agripina, în vrâstă de 18 ani, s'a dus cu tatăl ei la gară şi acolo a luat trenul spre Iaşi, unde trebuia să vie la d. C-tin Vrabie din str. Hanciuc 20.

Din clipa însă când s'a despărţit de tatăl ei pe peronul gării, d-ra Agripina Buliga, n'a mai fost semnalată nicăieri. Părintele îşi exprimă teama că ea ar fi căzut victima unor ademenitori.

Organele poliţiei judiciare au făcut azi dimineaţă câteva descinderi, dar nu s'a putut descoperi niciun indiciu despre fata dispărută.

Comercianţi reclamaţi

Firma Margon & Holtzman din str. Ştefan cel Mare No. 38 a reclamat parchetului, că negustorii N. Sechner din str. Cuza-Vodă No. 19 şi Iosif Sechner din str. Serata No. 6 au luat dela ei marfă de 20.000 lei, iar acum refuză să achite banii.

Interogat la poliţie, d. I. Sechner a negat faptele ce i se impută.

Neînţelegere religioasă

D-nii Vasile Vlahopol din str. Turcu No. 6 şi Gh. Ştefănescu din str, Prăpastiei No. 15, în numele „comunităţi adventiştilor de ziua şaptea", s'au plâns d-lui prim. procuror Pogonat că locuitoru P. Bârsan le stinghereşte rugăciunele în lăcaşul lor din str. Başota.

Cazul a fost deferit poliţiei.

D. Bârsan a declarat că a fost pe rând adventist, baptist, evanghelist, iar acum a revenit la ortodoxie. In preregrinările sale religioasă, şi-a format convingerea că adventiştii ar fi o primejdie naţională şi deaceia îi combate.

S. Maur

Voevodul Mihai se distrează la Moşi

Bucureşti 17.—Voevodul Mihai a vizitat ieri Târgul Moşilor, însoţit de un aghiotant.

Voevodul a trecut pe la pavilioanele principale; s'a dat în tobogan; a asistat la o producţie de câni dresaţi şi la diverse exhibiţii.

Micul prinţ era vesel şi s'a distrat foarte bine.

CANDIDAŢII
„Gărzii de Fier"

Bucureşti 17.— „Garda de Fier" a hotărât să depue liste de candidaţi în 50 judeţe.

Intre altele, s'au fixat următoarele candidaturi:

Corneliu Zelea Codreanu, la Neamţ, Cahul, Turda şi (Câmpulung (Bucovina).

Ion Zelea-Codreanu, la Dorohoi, Năsăud, Tutova şi Covurlui.

I. Moţe, la Caraş şi Huniedoara.

I. Gârneaţă la Bălţi.

M. Lefter la Cahul.

Atentatorul Matuşka
un maniac religios

Viena 17 — In procesul lui Matuşka, autorul criminaleior atentate de cale ferată, au continuat ieri depoziţiile martorilor.

La un moment dat, preşedintele l-a întrebat pe acuzat dacă mai stăruieşte în afirmaţia că un „spirit" din altă lume, îl conduce în acţiunile sale. El a răspuns:

— Voi rămâne credincios până la moarte Spiritului meu.

Diverşi martori au confirmat mania religioasă a lui Matuşka.

Lista liberală
complectată la Iaşi

Azi la ameaază s'a complectat la clubul liberal (ducist) lista de candidaţi, în felul următor:

Camerd:—Victor Iamandi, Osvald Racovitză, Preot Ion Ionescu-Belceşti, Gh. Vasiliu, Mircea Bădăreu, Gh. Gaspar-învăţător, C-tin Rusovici şi Emil Diaconescu.

Senat (votul universal) Ion Zipa şi Eduard Lăzărescu; (cons. comunale şi judeţene) Vasile Gr. Iamandi.

In corpore candidaţii şi propunătorii au pornit la tribunal unde s'a depus lista.

Cearta dela Gogişti

Neînţelegerile din clubul naţional-agrar s'au înteţit.

Un grup de disidenţi, pleacă mâine la Bucureşti ca să ceară d-lui Octavian Goga să pue în fruntea candidaţilor din Iaşi la Cameră pe d. Dem. Burileanu; iar la Senat pe d. Mihai Negruzzi.

Azi la ameaază d. prof. Florin Sion a avut o nouă convorbire telefonică cu d. Goga, care şi-a exprimat toată încrederea în şeful organizaţiei ieşene. In urma acestui fapt, d. prof. Fl. Sion va complecta lista şi o va depune mâine la tribunal. m. sv.

x Un furt de obiecte casnice s'a comis la d. C-tin Eremia din str. Vladimirescu No. 5.

INFORMAŢIUNI

x **Consfătuire lupistă.**— Duminecă la ora 10 ş jum. dimineaţă se întrunesc membrii organizaţiei ţărăneşti (lupiste), la clubul din str. Lăpuşneanu.

Se va stabili planul general de campanie electorală.

x Ieri după amiază, în timp ce ploaia cădea din abundenţă, autocisternele primăriei stropeau de zor Piaţa Unirei!

Probabil că, în vreme de secetă, când ne va înecă colbul, primăria nu va mai stropi... ca să facă economie de apă.

x Hoţi necunoscuţi au pătruns astă-noapte în locuinţa d-lui Al. Pascaru din str. Haralamb No. 4, de unde au furat 600 lei, bijuterii de valoare şi haine.

x Pe str. col. Langa, birjarul Bercu Maer din str. Descălecătoarei, a dat peste locuitorul Iohn Troers din Calea Galaţei No. 19 provocându-i leziuni uşoare. Birjarul a fost înaintat biroului circulaţiei.

x Un cârciumar din str. Socola a închiriat zilele trecute un apartament pentru clubul ducist din sector.

A doua zi, — datorită unei intervenţii poliţieneşti, — a fost nevoit să rezilieze contractul.

x Pentru locul de senator categoria industrială, s'a anunţat până acum la Iaşi numai candidatura d-lui Dinerman.

Pînă în prezent, d. I. Botez care candidează pentru locul de senator al categoriei comerciale, n'are contra-candidat.

Probabil însă ca partidul „naţional-evreesc" va plasa candidatura unui membru exponent al grupării.

x **La teatrul „Phoenix"** se joacă astă seară distractiva revistă: *Punct... şi dela capăt*", de Al. Pogonat.

Textul amuzant şi point—e de efect, muzica melodioasă şi decorurile simpatice va distra plăcut publicul.

O nouă regrupare
a comunelor din jud. Iaşi

Azi dimineaţă d-l prefect de judeţ Petrovanu a instalat comisia interimară comunală din Copou.

In judeţ, pretorii având delegaţie dela prefect, continuă azi şi mâine instalarea restului de comisii.

Ar mai fi de numit încă patru comisiuni interimare, şi întregul judeţ îşi va avea administraţia schimbată.

D-l Petrovanu, ne-a declarat următoarele:

— „Terminând cu instalarea acestei, — vom incepe a realiza un punct din programul administrativ, — acela care constă în schimbarea grupării satelor. Vom reînfiinţa comunele aşa cum era în 1929, — adică vom reveni la 63 comune rurale şi una urbană — Tg. Frumos".

In altă ordine de idei, prefectul ne-a spus că a stabilit de comun acord, cu administratorul financiar şi delegaţii societăţii pensionarilor, noua modalitate de plată a pensiilor, — curmând prin aceasta, nemulţumirile şi neînţelegerile.

Rex.

ORA 3

Cum se plătesc salariile şi restanţele
Ultimele dispoziţiuni ale ministerului de finanţe

Buc. 17 — Pentru acordarea sumii de un miliard lei s'a încheiat azi dimineaţă între Banca Naţională şi ministerul de finanţe o convenţie semnată de d. guvernator C. Anghelescu şi de d. ministru G. G. Mironescu. Suma de un miliard va fi pusă la dispoziţia ministerului de finanţe prin sucursalele Băncii Naţionale.

Astăzi se vor întocmi la acest minister tablourile pentru achitarea restanţelor pe Mai şi a salariilor integrale pe luna Iunie. Acreditivele se acordă prin sucursalele Băncei Naţionale şi plata se va face prin aceste sucursale.

Dacă unele filiale nu vor avea disponibil suficient, vor primi peste câteva zile. In orice caz până la sfârşitul lui Iunie se vor achita salariile integrale pe această lună.

Totodată la ministerul de finanţe se fac tablouri cu privire la restanţele mai vechi (Februar, Mart, April) urmând ca la începutul lui Iulie să se înceapă şi plata acestor restanţe.

*

Banca Naţională a trimis o circulară filialelor din ţară, dând dispoziţii pentru achitarea la timp a poliţelor aduse la reescompt,

D. Mussolini nu întrevede
o ameliorare a situaţiei

Lausanne 17 Franţa şi Anglia au căzut de acord cu privire la rezoluţia ce fixează normele de plată a reparaţiilor şi datoriilor de război. Amănunte despre cuprinsul rezoluţiei lipsesc.

D. Macdonald, premierul Angliei, a încercat să-l convingă pe d. Von Papen, cancelarul Germaniei, să accepte rezoluţia. Răspunsul încă nu se cunoaşte.

Unele cercuri sânt însă pesimiste. Iar d. Mussolini a declarat că nu vede cum poate veni salvarea situaţiei.

DIVERSE

— Buc. 17. — M. S. Regele a primit azi în audienţă pe d. Jean Th. Florescu.

— Atena 17 —Primul ministru d. Venizelos fiind bolnav, n'a putut pleca la conferinţa dela Lausanne.

EXAMENUL DE DIPLOMĂ
la Seminarul „Veniamin"

Au reuşit:

Apostol Gavril, Brânză Mihai, Buraga Constantin, Ciurea Alexandru, Condurache Agape, Cozma Anton, Creţu Gheorghe, Diaconu Cezar, Fostici Carol, Geanopol Constantin, Gontinenc Mihai, Grosu Nicolaie, Ichim D-tru Manolache Vasile, Mârza Memnon, Munteanu Gheorghe, Negoiţ V-le, Palaghiu Petru, Petrescu Mihai, Petrovici Emilian, Popa Emil, Popovici Laurenţiu, Sofronie Grigore, Suhan Gheorghe, Teodorescu Aurel, Tudose Alexandru, Ungureanu Mihai, Văcăreanu Vasile, Vasiliu Ioan, Zaharescu Adrian, Zamisnicu Dumitru, Prot Ioan Obuff.

Familiile: Prof. Dr. Al. Ionescu-Matiu, V. Stocker, V. Enăchescu-Rivalet, Dr. A. Stocker au nemărginita durere a aduce la cunoştinţă perderea prea iubitei lor mamă şi bunică

Iosefina V. Stocker

încetată din viaţă în ziua de 16 Iunie 1932.

Inmormântarea va avea loc Sîmbătă 18 Iunie a.c. ora 3 p.m. la cimitirul Eternitatea, cortegiul pornind deia locuinţa defunctei str. Albineţ No. 3.

Aceasta ţine loc de ori ce altă invitaţie.

România
Corpul Portărelilor Tribunalului Iaşi
Publicaţiune No. 373
Anul 1932 luna Iunie 16

Se publică spre cunoştinţa generală că conform adresei No 15454 | 932 a Judect. Ocol. I Mixt Iaşi se va vinde prin licitaţie publică în ziua de 28 Iunie 1932 ora 9 d.m. averea mobilă sechestrată cu Procesul Verbal No. 88 | 932 dela Finchelştein Debora str, Martha No 12 fost 8 la pretenţia Băncei Cooperative de Credit Mărunt şi Economie Iaşi averea compusă din: 1) una şifonieră furnierată sablu cu 2 uşi şi un saltar una din uşi având oglindă, 2. una oglindă de perete cu rama de lemn şi cu mesuţa ei, 3. una maşină de cusut „Singer" seria 2339663, format capac în bună stare.

Iar în aceiaşi zi la ora 10 dim de la debitorul Weissman Iancu din Iaşi strada Martha 10 fost 6 averea sechestrată cu Procesul-Verbal No. 88 bis | 932 şi compusă din: una oglindă de perete cu rama de lemn, 2. un scrin cu 4 saltare, 3. una masă de brad pe 4 picioare, 4. un garderob cu o uşă şi un sertar, 5. un cuiăr de lemn îmbrăcat în tablă.

Vânzarea se va face în Iaşi str. Martha 12 fost 8 şi Martha 10 fost 6, domiciliul debitorilor pe bani gata şi în asistenţa comisarului respectiv.

Şef Portărel, Bazali, Secretar D. Stancas

In atenţia funcţionarilor şi pensionarilor de stat

Este foarte resimţită de întreaga pătură funcţionărească, nenumăratele curbe şi dificultăţile pe care le întâmpină la încasarea salariilor.

Această stare de lucruri pune la grea încercare familiară a acestei categori de cetăţeni, care nu-şi poate procura cele necesare, şi mai ales îmbrăcămintea, din cauza numerarului redus de care dispun.

Cu toate acestea, dacă vor face cumpărăturile numai la magazinul Carol Kratenştein din strada I. C Brătianu 159 îşi vor procura, cu foarte puţini bani orice articol de manufactură de sezon.

România
Corpul Portărelilor Tribunalului Iaşi
Publicaţiune No. 374
Anul 1932 luna Iunie 16

Se publică spre cunoştinţa generală că conform adresei No. 29271 | 932 a Judec Ocol II Urb. Iaşi se va vinde prin licitaţie publică în ziua 22 Iunie 1932 ora 13 averea mobilă sechestrată cu Procesul Verbal No. 2260 | 931 dela Leon Cioft din Iaşi str.la Intemeiată 2 fost str. Roseti No. 9 la pretenţia Băncei Cooperative de Credit Mărunt şi Economie S. A. Iaşi averea compusa din: 1. una dormeză capitonată cu pluş în diferite culori, 2. una toaletă pe un pedestal de 2 picioare cu un sertar şi cu oglindă mare 3. un ceas pendul de perete, 4. una şifonieră furnierată mahon cu 2 uşi şi un sertar, 5. un lavoir cu 2 portiţe, 2 saltare marmoră cenuşiu şi una oglindă.

Vânzarea se va face în Iaşi str.la Intemeiată 2 nou fost str. Rosety 9 domiciliul debitorilor pe bani gata în asistenţa comisarului respectiv.

Şef Portărel, Bazali
Secretar, D. Stancov

x Frumuseţea e una din cele mai puternice arme ale femeei. Crema de zi *Khasya* vă face şi vă menţine frumoase! Depozit: Farmacia Polak, str. Ştefan cel Mare.

Filmul care-a răscolit lumea întreagă!
Cel mai formidabil succes al tuturor ecranelor pe Glob!...
PATETIC SENZUAL ROMANTIC
FLOAREA DIN CUBA
Minunat POEM EXOTIC
lansează RUMBA DANSUL SENZUAL AL ŢĂRILOR EXOTICE.
Cântat de cea mai desăvârşită voce a vremei
LAWRENCE TIBBETT
şi dansat de cea mai frumoasă femeie a ecranului LUPE VELEZ
Acest film va rula la TRIANON
împreună cu marele succes parizian „Quand tu serra Duchesse" cu Fernand Gravey şi Mary Glory.

ANUL XXVIII No. 7540

3 LEI EXEMPLARUL

DUMINICA 19 IUNIE 1932

ABONAMENTE
Lei 1000
IA

Fundatiunea „Regele Ferdinand I"
Bucureşti
Str. Stirbei Vodă 3
(Adm. Dom. Coroanei)

OPINIA

ZIAR POLITIC COTIDIAN

ANUNCIURI
se primesc la toate
AGENŢIILE DE PUBLICITATE
şi la
ADMINISTRAŢIA ZIARULUI
Iaşi. — Strada Lăpuşneanu 37

Telefoane: { Redacţia 391 / Administraţia 394 / Serviciul de noapte 367

IDEI ŞI FAPTE

MILIARDUL MIRACULOS

Sunt excepţional de rare ocaziunile când guvernele fericesc ţara cu câte o măsură bună. Când acestea se iau totuşi — lumea e convinsă că la mijloc trebuie să fie vre-un scop ascuns, vre-o cauză ocultă; că măsura bună e dictată de interesele superioare ale clanului politic; nicidecum izvorâtă dintr'o dorinţă sinceră a cârmuitorilor de a uşura puţin sarcinile insuportabile ale unui popor oropsit.

Cum e cazul cu miliardul şi jumătate livrat de primul nostru institut de emisiune pentru plata salariilor şi pensiilor în restanţă. Cetăţeanul, cât de cât iniţiat în tainele meşteşugului politic românesc, rumegă în sinea sa câte-va reflexiuni juste cu prilejul acestei întâmplări fericite.

— „Era şi în interesul oligarhilor din „Uniunea Naţională" să înăbuşe ropotele de nemulţumire ale pensionarilor şi funcţionarilor. N'au avut însă cum; şi au trebuit să plece...

Se vede deci dela o poştă că guvernul actual are rude la Ierusalim, adică la Banca Naţională, de a reuşit să pună mâna — în doi timpi şi trei mişcări — pe o comoară aşa de preţioasă. Care e interesul guvernului? Ce l'a îndemnat să comită acest gest impresionant? Evident, speranţa de a se pune astfel bine pe lângă alegătorul zăpăcit, în vederea alegerilor ce bat la uşă".

Aşa judecă cetăţeanul.

Iar noi adăugăm că, şi după distribuirea acestei sumi (fantast ce pentru vremurile de azi) guvernanţilor tot aceiaşi cale le rămâne spre a fi siguri de reuşită în alegeri generale: ceva abuz electoral, ceva presiune administrativă... conform tradiţiei.

Slujbaşii, pensionarii şi furnizorii Statului n'au fost puşi încă în stăpânirea banilor ce li se cuvin. (Numai sărmanii de bucureşteni s'au procopsit până una-alta, cu ceva gologani).

Cu toate acestea, se observă de pe acum o înviorare salutară a pieţii. Salariaţii şi-au îndreptat puţin spatele; comercianţii îşi şterg febril rafturile de praf; meseriaşii sunt în aşteptare de lucru. Pretutindeni nu se discută decât de banii ce vor veni mâine, poimâine. Şi toată lume e bucuroasă,— deşi cu toţii ştiu că criza e prea acută pentru ca un miliard şi jumătate de lei, aruncaţi pe piaţă, s'o poată înlătura definitiv.

Se cuvine deci să facem de astădată abstracţie de cunoaşterea substratului adevărat al dărniciei guvernamentale şi să aducem „a lor noştri" mulţumirile ce le merită.

— Scopuri oculte? motive politicianiste? substraturi electorale? Fie. Numai măsurile să fie bune. Numai ceva treabă bună să se facă.

i. l. b.

Atentate oribile din manie religioasă

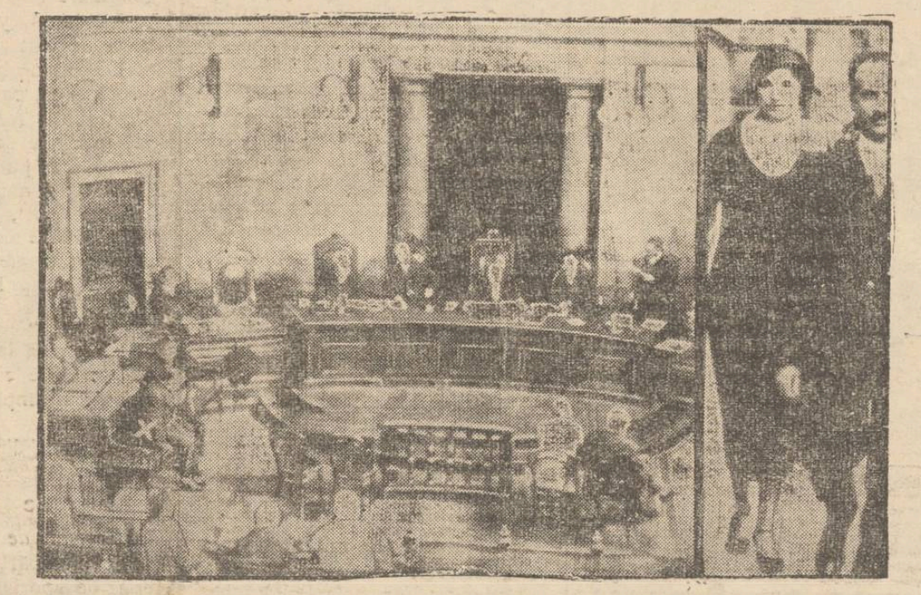

Am anunţat că la Viena a început procesul faimosului criminal Silvester Matuschka, autorul a trei odioase atentate împotriva unor trenuri. Matuschka susţine că e condus de un „spirit" fatal şi că săvârşeşte crimele din ordinul acestui „spirit".

O ciudată manie religioasă, al cărei mister urmează a fi lămurit.

In clişeu: prima şedinţă a procesului la tribunalul din Viena — şi Matuschka, împreună cu soţia lui, transportaţi spre palatul de justiţie. (Amănunte complecte asupra acestui senzaţional proces în pag. 4 a).

Actualităţi politice

Limbaj electoral

Cetiţi, poate, gazete de partid, — acum, în perioada electorală? E o lectură edificatoare, în anumit sens. In sensul nivelului scăzut al moravurilor politice de la noi.

Partidele se tratează, între ele, ca la hazna. Actuali şi foşti miniştri sânt încadraţi în atribute extrem de tari: bandiţi, excroci, înşelători, canalii, puşcăriaşi, demenţi etc etc. Dacă ar fi să credem câte se spun, în legătură cu aceste îngrozitoare epitete,—ni-am forma convingerea că diriguitorii vieţii publice româneşti trebuesc izolaţi imediat în temniţe şi în case de sănătate!

Şi în definitiv, cetăţenii cred câteceva (şi chiar au motiv). Iar apoi domnii politicieni se miră când se vorbeşte de discreditarea partidelor...

De la aceste violenţe de stil, se trece lesne la violenţe fizice în timpul campaniei electorale verbale. Ciomagul ia locul condeiului (mai ales când se pune şi alcoolul la contribuţie).

Şi aşa face ţara politică,—spre ruşinarea virtuţilor omeneşti!

Carta de alegător

Guvernul a dat ordin ca, în apropiatele alegeri, să se voteze tot cu cărţi electorale după vechiul sistem. Carnetele comunale de alegător rămân şi de data aceasta înlăturate.

Bietele carnete (înfiinţate prin legea administrativă) n'au intrat încă în vigoare; şi probabil că nici nu vor intra. Motivul? **Fiindcă-s prevăzute cu fotografia alegătorului.** *Şi deci ar fi mult mai greu să voteze morţii, gardiştii, podarii etc. Prin urmare...*

X.

IN PAG. 4-a
ULTIMA ORA

DIN TOATA LUMEA

Testamentul ascuns în... mînă!—La Bruxelles (Belgia) a încetat din viaţă invalidul din război Armand Chels. Acesta îşi pierduse o mână pe front şi avea un braţ de lemn.

Pe patul de moarte, a fost întrebat care-i sânt ultimele dorinţi. Muribundul n'a mai putut răspunde, dar a făcut un semn ciudat spre mâna beteagă.

După moarte, copiii care n'au înţeles bine semnul, au desfăcut totuş din curiozitate braţul de lemn. Şi spre surpriza lor au găsit în proteză testamentul tatălui. Acest testament poartă data de 18 Ianuar 1919. Prin urmare actul a stat în mână peste 13 ani. Era într'adevăr o ascunzătoare ideală, fiindcă nimeni n'a cunoscut secretul acestui testament.

*

Peştere sinuciderilor.—Lângă Cincinati (America) există o grotă care-i acum cunoscută sub numele de „peştera sinuciderilor". Şi această denumire o merită pe bună dreptate, fiindcă mulţi oameni şi-au găsit acolo sfârşitul.

La început, s'a întâplat accidente. Numeroase persoane care au încercat să viziteze grota, nu s'au mai reîntors, deoarece peştera este plină de gaze otrăvitoare. Deaceia un număr de ani nimeni nu s'a mai aventurat să pătrundă în grotă.

De când însă s'a întins alarmant şomajul şi mizeria, peştera a devenit un adevărat loc de întâlnire a candidaţilor la moarte. Dealtfel ea oferă şi cel mai ieftin mijloc de sinucidere. Pentru a găsi moartea, omul n'are decât să pătrundă în grotă şi să rămâie acolo câtva timp.

Zilele trecute peştera respectivă a ajuns la o sută de sinucideri, aproape toate comise din cauza foamei şi a crizei. Sinistru jubileu! In faţa acestei situaţiuni, autorităţile au hotărît să închidă cu gratii de fier întrarea în peştera. Probabil însă că cei ce se gândesc la sinucidere ar fi preferat o altă măsură: muncă şi pâne!

*

De 30 ori şi-a vopsit părul.—E vorba de excentricitatea actriţei Dolly Lee dela varieteul „Excelsior" din Londra. Ea are mania de a-şi schimba mereu culoarea părului. Deaceia poate fi văzută câteva săptămâni cu părul blond, câteva săptămâni cu părul negru. E când şatenă, când bălaie, când roşcată. Apoi revine la părul blond, pentruca după câtva timp să adopte altă culoare.

In felul acesta, după cum relatează ziarele londoneze, actriţa în cauză a stabilit un record original, văpsindu-şi părul de 30 ori până acum.

Totuş un record destul de searbăd, faţă de cel de la noi, cu schimbările de culoare... politică, în preajma alegerilor!..

*

Un angajament impresionant.—La New-York a murit zilele trecute bătrânul fermier Charles March, în etate de 68 ani. In aceiaş zi, soţia sa Anny de 63 ani şi-a tras un foc de revolver în cap şi a sucombat pe loc.

S'a aflat apoi că între soţi survenise încă din tinereţe un angajament puţin obişnuit. Ei hotărâseră să nu supravieţuiască unul altuia. Ci în ziua când unul va muri, celălalt să-şi curme viaţa, ca un omagiu suprem pentru dragostea cere i-a legat puternic. Şi precum se vede, angajamentul a fost respectat. In ziua când a sucombat soţul, femeia s'a sinucis, spre a rămânea uniţi şi după moarte.

Cazul, având în vedere mai ales vrâsta persoanelor, e desigur în totul impresionant.

ŞI TOTUŞI,
DACĂ NU SE VOR FACE ECONOMII...

Când Măria sa Vodă a trimis la plimbare guvernul de „tehnicieni", toată suflarea acestei ţări — afară doar de rozătoarele caşcavalului bugetar—a răsuflat uşurată. In special, s'au bucurat funcţionarii şi pensionarii, faţă de care nici un guvern de când ţinem noi minte, n'a arătat atâta vitregie şi nepăsare... Sunt unii din aceştia, care nu şi-au primit salarul de 4—10 luni! Statul datorează acestor foşti şi actuali slujbaşi ai săi colosala sumă de 4 miliarde lei!

La venirea în fruntea trebilor ţării a guvernului prezidat de dl. Vaida, s'au bucurat mulţi, deşi proverbul spune „că schimbarea domnilor, bucuria nebunilor"... Şi, câţi n'ar admite, ca să fie numiţi chiar şi „*nebuni*", numai ca actualii dregători ai treburilor obşteşti să le achite salariile şi pensiile rămase în restanţă!... Sunt două săptămâni de la schimbarea regimului şi evenimentul acesta e comentat încă cu vie aprindere şi'n presă, şi'n întrunirile publice, şi la cluburi şi'n pieţele publice... Doar numai sătenii cari se află acum în toiul muncii câmpului, de mai lasă această chestiune în suspensie pentru zilele când vor fi traşi de mânecă la întrunirile politicianilor sau pentru zilele votării, când ţara se va bucura că are un „nou parlament...

Avem alt guvern, e drept şi totuşi, dacă nu se vor face economii...

Da. Căci zădarnică va fi bucuria mulţimilor de nedreptăţiţi şi de urgisiţi, zădarnică va fi şi nădejdea în noul regim; dacă acesta nu vor face *economii*, îndreptarea nu va veni. Dacă nu s'a mai bucurat cetăţeanul la instalarea guvernului de „tehnicieni", când premierul striga la întruniri publice, apăsând pe cea mai înaltă vocală, că a luat măturoiul cel mare să curăţe pe toţi sinecuriştii şi durniştii bugetului ţării, că va întrona dreptatea şi ritmul nou, în treburile publice şi că va scoate din umbră pe toţi trântorii plasaţi de cluburi în ascunzişurile bugetului şi, că-i va trimite la muncă. Şi acel mult trâmbiţat „ritm nou" s'a dovedit a fi pe deaintregul, tot ritmul vechilor politicieni: interesaţi întâi pentru ei înşişi, lăudăroşi, nedrepţi, abuzivi şi lacomi.

Chezăşia oricărei bune gospodăriri este înlăturarea risipei—mai cu seamă când e vorba de banul public—şi întroducerea *economiei*. Şi cu deviza aceasta—corolar şi refren al altora—atâtea partide au venit la cârmă. Şi cum au venit, au şi uitat de biata economie, atât de mult trâmbiţată în perioada electorală şi'n presa de partid. Doar n'am uitat încă chestiunea faimoasă cu desfiinţarea automobilelor de la ministere din timpul trecutei guvernării naţional-ţărăniste!..

Rămâne de văzut, dacă şi acest guvern — de scurtă durată, cum i se zice, sau guvern de alegeri—va continua tot cu risipa şi cu fraudele guvernelor trecute, sau va întrona economia, în bugetul ţării. Altfel, zile bune nu ne aşteaptă...

N. H.

LINDBERGH
studiază medicina

Lindbergh, după cum relatează ziarele americane, a pierdut speranţa că poliţia va descoperi pe asasinii copilului său. Deaceia el caută să uite această nenorocire cumplită, încercând să se consacre unei cariere ştiinţifice.

Lindberg a început să studieze medicina, în care scop a intrat ca laborant în renumitul institut Rockefeller.

Celebrul aviator se ocupă îndeosebi de chestiunea transfuziunilor de sânge. Acest interes special l-a căpătat încă acum doi ani, când Lindberg şi-a oferit o cantitate de sânge pentru salvarea colegului său, aviatorul Bennet, rănit într'un accident la Neufundland.

In laborator Lindbergh lucrează cu multă sârguinţă, stând uneori cite zece ore pe zi. Direcţiunea institutului Rockefeller a invitat pe toţi laboranţii să nu amintească nimic de tragedia familiară a lui Lindbergh şi să nu aducă nici pe departe vorba de soarta fragică a lui „baby".

Acestă dispoziţie e strict respectată şi se crede că Lindbergh va găsi consolare în noua carieră ştiinţifică.

Impresiile unui om
care s'a aruncat dela 40 m. înălţime

Frederik Calvert din Londra, un sportsman îndrăzneţ, s'a aruncat într'un bazin cu apă dela o înălţime de 40 metri. Printr'o adevărată minune, isprava a reuşit şi omul a scăpat sănătos. Imediat el a fost asaltat de ziarişti, care i-au pus întrebări despre senzaţia simţită în timpul căderii. Şi Calvert a declarat:

— „Am auzit că în faţa morţii, îţi defilează prin minte toate fazele principale ale vieţii. Eu am avut alte impresii. La început, îmi spuneam parcă: „Frederick, acum ţi-ai găsit sfârşitul". Apoi mi-a apărut chipul mamei, care trăeşte din câştigul meu. Ce va face sărmana mea mamă, fără mine? Dar îndată m-a copleşit un alt gând: ce voiu simţi jos pe pământ?... cum voiu muri?... cât voiu suferi?... Iată însă că sânt jos, că trăesc...

Am simţit numai o mică durere la piciorul stâng. E drept; am avut un noroc extraordinar. Dar a doua oară nu mai încerc acest joc ameţitor cu moartea".

PRINTRE FEMEI...

Vorbe...

Femeile între ele...

Am relatat conflictul produs în conducerea mişcării feministe dela noi. Comitetul central lansase o circulară pentru străinătate, în care anunţa că toate victoriile obţinute de acţiunea feministă se datoresc unei anumite doamne.

Faptul a avut darul să provoace unele susceptibilităţi mărturisite sau ascunse. O altă distinsă conducătoare n'a putut sau n'a vrut (nu ştim exact) să-şi înăbuşe protestul şi în consecinţă şi-a înaintat demisia din consiliul naţional al feministelor române. Cazul încă nu a căpătat o soluţie şi nu ştim dacă se va putea găsi vreuna conciliantă. Oricum însă, indiferent de nume şi de situaţia specială în cauză, faptul oferă un exemplu instructiv, cu caracter general.

Când e vorba de femei, niciodată nu este prudent să se acorde numai uneia beneficiul superlativ al laudelor şi gloria integrală. Mai ales când acele femei sunt colege sau prietene! E mai sănătos să se împartă elogiile în aşa măsură, încât niciuna să nu se considere nedreptăţită. Recunoaştem; e cam greu, dar altfel se naşte primejdia celor mai grave complicaţiuni.

O, dacă ar fi fost vorba de a reliefa defecte şi greşeli, situaţia era probabil alta.

Morala fabulei?... Când vorbeşti despre o femeie, să te gândeşti la congenerele toate, dar mai ales la prietenele ei...

i. b.

...şi fapte

Eva înainte de Adam?...

Biblia ne spune că Eva a fost creiată din trupul lui Adam. Ştiinţa însă susţine că primul om a fost aşa numitul „om din lava", fiindcă scheletul lui a fost găsit pe insula cu acelaş nume. Până acum tot ştiinţa afirma că strămoşul omului era bărbat. Deci, din acest punct de vedere, un consens cu legenda biblică,

Iată însă că un savant german, anume Dortheim care a făcut îndelungi cercetări în această chestiune, susţine că „omul din lava" era femeie. Prin urmare primul om pe pământ ar fi fost de gen feminin. Eva a apărut înaintea lui Adam?!..

Desigur, problema nu este definitiv soluţionată şi probabil nici nu va fi atât de lesne şi de curând. In orce caz e de presupus că sexul slab ar primi cu plăcere noua ipoteză ştiinţifică!...

Concursul de frumuseţe

Scriitoarea suedeză Selma Lagerlöf a fost invitată să prezideze un concurs de frumuseţe. Dar ea a refuzat categoric, dând următoru răspuns:

— „Sânt contra acestor concursuri. Fetele alese se consideră apoi prea superioare; cele care nu sânt alese, se socotesc nedreptăţite. Iar cele care nu participă

(Continuarea în pagina II-a)

Institutii ieşene

Şcoala de Bună Purtare dela Copou

Exemplu de muncă, ordine şi cinste

La multe nimicuri de prea puţină importanţă, li se dă foarte multă atenţie şi sunt trâmbiţate pe toate cărările de fariseii zilei; — pe când fapte care merită să fie cunoscute de marele public şi luate ca model, rămân în umbră, fie din prea marea modestie a celor ce le săvârşesc, fie din invidia semenilor.

In categoria a doua se găseşte şi marea operă Social-Culturală la care munceşte cu multă râvnă şi tragere de inimă, neobositul pedagog d. Atanasie Ilarion, Directorul şcoalei de Bună Purtare dela Copou.

Puţini dintre ieşeni şi mai puţini din alte părţi, au cunoştinţă de munca depusă de acel om, în interesul societăţii noastre.

Când cineva aude pronunţându-se numele *Şcoală de Bună Purtare* sau *şcoală de Corecţie* sau *şcoală de Indreptare*, îşi închipue că are de-aface cu elemente turbulente şi cu apucături rele, izolate de societate spre binele ei.

In adevăr, această şcoală este puntea dintre societate şi puşcării.

Tinerii copii, viciaţi, lipsiţi de ajutor moral şi material, — tinerii care au rămas fără părinţi şi fără nici un sprijin, — sunt luaţi din mijlocul societăţei şi trimişi la şcoala de Bună Purtare. Aci revine meritul d-lui Ilarion, că din aceste elemente, — după cum se poate vedea mai jos —, răsar ca prin farmec, oameni folositori societăţei.

Dacă aceşti copii n'ar avea norocul să întâlnească un Director, un sfătuitor şi aş putea spune,— un părinte ca dl. A. Ilarion, rezultatul ar fi contrarul. Ori dl. Ilarion se coboară în mijlocul lor, îi sfătueşte, îi îndrumează, se amestică cu ei, îi consideră ca pe copiii lui; iar dacă vre-unul din ei n'a uitat pe deplin apucăturile cu care a venit aci, săvârşind vre-o greşală,—atunci d-sa ca un bun părinte, îl ia deoparte, îl mustră părinteşte şi rezultatul e o corijare sigură.

*

De curând am vizitat acea şcoală. Ceiace m'a frapat, a fost ordinea şi buna înţelegere ce dominau în orice colţişor. Am vizitat dormitoarele, care sunt spaţioase, bine şi mult luminate şi foarte curate. Paturile sunt acoperite cu ciarşafuri albe; iar pe pat erau pături înfăţate. De aci am trecut în bucătărie şi sufragerie, unde m'a izbit aceiaşi ordine şi aceiaşi curăţenie.

Sunt sigur că la foarte multe internate dela şcoalele noastre secundare nu se găseşte atâta bună rânduială şi curăţenie.

Am trecut apoi şi-am vizitat atelierele şcoalei; căci Şcoala are trei ateliere: de tâmplărie, de cizmărie şi de împletitură; care sunt conduse de câte un maestru ce lucrează mână'n mână cu Directorul Şcoalei.

Scopul, care şi l'a impus din primul moment, dl. A. Ilarion, e ca fiecare elev,—afară de cunoştinţele elementare ce şi le însu-

(Continuare în pagina II-a)

Bernard Shaw
si fetiţa de pe Volga

Un ziar din Londra relatează abea acum un nou şi interesant amănunt din voiajul pe care Bernard Shaw l-a făcut în Rusia.

Celebrul scriitor, împreună cu un tălmaci, se plimba pe malul Volgei. La un moment dat, a zărit pe ţărmul apei o fetiţă drăgălaşă care se juca naiv. Bernard Shaw s'a apropiat de copilă şi s'au împrietinit repede, plimbându-se aproape un ceas împreună.

La despărţire Shaw i-a spus: „Dacă mama te va întreba cu cine te-ai plimbat pe Volga, să-i spui că domnul a fost George Bernard Shaw".

Fetiţa a răspuns prompt: „Şi dacă acasă te vor întreba şi pe d-ta cine a fost aceia cu care te-ai plimbat pe Volga, să le spui că era Caterina Ivanova Feodorovici".

Shav păstrează cu multă plăcere această amintere din vizita sa în Rusia.

Nu aduce anul ce aduce ceasul!

Grăbiți-vă a cumpăra ultimele bilete ale Loteriei de Stat ce au mai rămas la Colectura Principală a

Băncii EMANOIL MARCOVICI, Iași

Str. Ștefan cel Mare No. 15

Tragerea la 21 și 22 Iunie. Câștiguri în valoare de Lei 12.465.000

«TECHNICUM» Școală specială Technico-Industrială cu drept de publicitate
(Deciziunea ministerială No. 108.640 din 9 Dec. 1925)
cu drept la serviciul militar cu termen redus și la obținerea gradului de ofițer de rezervă art. 71. (Deciziunea ministerială de Război Nr. 110841 din 28 Martie 1931
CERNĂUȚI, strada Ștefan cel Mare No. 27

A) Școala specială propriu zisă: durata 8 semestre (patru ani)
a) Secția pentru mașini b) Secția pentru electrotehnică
B) Cursul pregătitor pentru elevii cari n'au absolvit cursul inferior al liceului
Condițiunile de primire: absolvirea gimnaziului (cursul inferior), a cursului pregătitor arătat sub B sau a unei școale echivalente cu cursul inferior.

Învățământul este predat de ingineri și profesori specialiști.
Exercițiile practice se fac în laboratoriile tehnice ale școalei.
Absolvenții școalei obțin diplome recunoscute de stat și pot ocupa posturi conducătoare tehnice sau să continue studiile la politehnice.
Școala pune internat la dispoziția elevilor cu preț redus.
Inscrierile au loc în localul școalei în fiecare zi dela 10—12 a m.
Invățământul începe la 15 Septembrie a.c. DIRECȚIUNEA

Băile VATRA DORNEI

Vindecă: Reumatismul, Ischias, Diabet, boli de cord și femei
Altitudine 804 m.—Clima subalpină, temperată
Băi de acid carbonic natural.—Nămol cu esențe balsamice și răsinoase.—Institut hidro și mecano-terapic sistem Zander-Herz.
Distracții: excursiuni, plajă, concerte, cinema, muzică militară.
Sezon 1 Iunie—30 Septembrie.—Mari reduceri la locuințe și întreținere.—50% reducere pe C. F. R.
Prospecte și informațiuni la
Comisia balneară, Vatra-Dornei.

România
Corpul Portăreilor Tribunalului Iași
Publicațiune No. 361
Anul 1932 luna Iunie 18

Se publică spre cunoștința generală că conform adresei No. 15475 | 932 a Judect. Ocol. I Mixt Iași se va vinde prin licitație publică în ziua de 24 Iunie 1932 ora 9 d.m. averea mobilă sechestrată cu Procesul Verbal No. 389 | 930 a Corp. Port. Trib. Iași dela Aba Pocher din Iași Mahalaua Broscăriei No. 74 vechiu la pretenția Băncei Cooperative de Credit Mărunt și Economie Iași averea compusă din un garderob furnierat mahon cu 2 uși și un sertar 2) un bufet la fel furnierat cu 3 portițe fără sticlă și oglindă la partea de sus, partea de jos cu masă de pâine 2 uși și un sertar 3. una noptieră aceiași culoare cu un sertar și un dulapaș.

Vânzarea se va face în Piața Halei din Iași, pe bani gata și în asistența comisarului respectiv.
Șef Portărel, Bazali
Secretar, D. Stancov

DOCTORUL
V. A. Berghiner
Fost intern și Asistent Universitar, — 17 ani de practică —
str. Seulescu No. 2
în fața Hotelului Schiller
consultă:
PENTRU BOLI INTERNE și BOLI DE FEMEI
zilnic între 8—12 și 2—6

DOCTOR
M. MATASARU
Specializat la Paris—fost asistent de spital la Paris
Boli Interne:
INIMA, PLĂMÂNI
și tratamentul tuberculozei pulmonare cu Pneumatorax artificial
Str. Mărzescu 16 (parter)
Cons. 9—10 a. m. și 3—6 p m.

UNDELEMN „FLOR EXTRA"
gustos, proaspăt, curat.
Prețul fabricei
Sucursala
Zimmer & C-ie S.A.R.
I. C. Brătianu 155 (Palatul Muncei)

Doctor M. MOISE
Medicul Policlinicei
„Iubirea de Oameni"
consultă zilnic
Boli interne, Copii, Venerice
Raze Ultra-violete și Infraroșii
Str. Zugravilor No. 2.
Cons. 8—11 și 3—7

Romania
Corpul Portăreilor Trib. Iași
Publicațiune No. 372
Anul 1932 luna Iunie 16

Se publică spre cunoștința generală că conform adresei No. 15455 | 932 a jud. ocol 1 Mixt Iași se va vinde prin licitație publică în ziua de 23 Iunie 1932 ora 11 dim. averea mobilă sechestrată cu procesul verbal No. 1991 bis | 930 de la I. Iticovici din Iași str. Cismăriei 9 la pretenția Băncei Cooperative de Credit Mărunt și Economie din Iași averea compusă din 1. patru oglinzi cu rama de lemn vopsite vernil cu mesuțele lor, 2. douăsprezece scaune de lemn diferite, aceiași culoare, 3. una masă de brad, 4. un garderob de lemn, cu 2 uși și un sertar.
Iar în aceiași zi la ora 12 se va vinde averea sechestrată cu proc. verb. No. 1991 | 930 de a Manus Gavril zis Feldman din Iași str. Păcurari 106 și compusă din: 1. un vas cu vin alb în capacitate cu 100 decal. vin.
Vânzarea se va face în Iași str. Cismăriei 9 și Păcurari 106 domiciliul debitorilor pe bani gata și în asistența comisarului respectiv.
Șef Portărel Bazali, Secretar D. Stancov

x Doctorul **BRENER** *specialist mamoș*, boli de femei, consultații de la 2 până la 4 p. m.

Informațiuni

x **Urâta culoare a dinților dispare** și dinții se fac albi, după curățirea de mai multe ori cu plăcuta pastă de dinți Chlorodont. Incercarea convinge. Tubul Lei 20 și Lei 32.

x In vederea tragerei clasei III-a a Lot. de Stat care va avea loc la 21 și 22 Iunie a. c. Ministerul muncei a aprobat cu ordinul No. 24809 ca în ziua de Duminică 19 crt, colectura principală „Providența" str. Ștefan cel Mare 36, să fie deschisă.

x *Frumusețea* e una din cele mai puternice arme ale femeei. Crema de zi *Khasya* vă face și vă menține frumoase! Depozit: Farmacia Polak, str. Ștefan cel Mare.

x Doctorul **Sebastian Pineles** specializat la Paris și Viena în boli de copii și sugaci consultă zilnic 8—10 dim. și 2—5 d. a. in str. Școalei de Arte 9 etaj (lângă soc. Sport și Muzică).

x Doamnelor și Domnișoarelor întrebuințați numai **Cremele Werner.** Indispensabile pentru întreținerea frumuseței pielei de pe față și mâini și evitarea iritațiunilor produse de razele solare la băi și plaje. De vânzare la Parfumerii. Depozit: Farmacia Werner Iași.

x Bătăturile le înlăturați sigur cu „Coricol".
Depozit: Farmacia Polak, str. Ștefan cel Mare.

x Se aduce la cunoștința tuturor cetățenilor inscriși în listele electorale, precum și acelor cari au dat fotografii și nu au ridicat carnetele de identitate în care sunt cuprinse și cărțile de alegători pentru Municipiu, Cameră și Senat, că se pot prezenta la Biroul Electoral al Municipiului Iași, spre a le ridica în orice zi între orele 8 și 1. Iar cei ce le-au ridicat și poate le-au perdut pot scoate „duplicate".

Un bloc al pensionarilor

Apel către Pensionarii Publici

Primim:

Soarta este vitrigă cu noi!
Suntem prigoniți de guvernele care se succed la cârma Țării.
Ni se dispută ultimul sprijin al vieței: *Pensia.*
Noi care în cele mai grele timpuri, am fost cadrele active ale Statului, contribuind la înfăptuirea visului milenar: *România Mare, ne vedem astăzi cerșind drepturile noastre la ușa Administrațiilor Financiare.*
Nu avem alte mijloace de existență, suntem ajunși la o vrâstă când ori și ce alte posibilități ne sunt închise.
Blocul Pensionarilor ne rămîne singura nădejde. El este singurul mijloc prin care putem ruga guvernele se ne respecte dreptul.
Nu cerem imposibilul. Cerem banul nostru pe care l'am încredințat când-va visteriei statului, perfect încrezători în moralitatea răspunderei ca și în garanția plății la termen.
Cerem un drept pe o cale dreaptă, mândri, cu aceiași mândrie pe care am avut-o ca funcționari publici.
Blocul Pensionarilor va coordona acțiunea noastră dirijind-o într'o singură direcțiune, acea a unei politici demne de Pensionarii Publici.
Dacă vom fi uniți, puterea noastră va fi formidabilă; avem numărul și selecțiunea.
Chemăm în rândurile noastre toate categoriile de Pansionarii Publici: Stat, județ, comună, regii autonome, I. O. V.
Adunarea generală a tuturor Pensionarilor este hotărâtă irevocabil pentru ziua de 19 Iunie a. c. ora 10 a. m. în sala Societății de Sport și Muzică.
Cu o deosebită încredere în sprijinul solidar al Pensionarilor Publici, păsim cu un gând de mai bine, la înfăptuirea unei mari opere de ajutor social.

Comitetul

Cumpărați covoare persane din depozitul
„TEBRIZ"
Strada Stroescu No. 61

TEATRUL NAȚIONAL
18 Iunie
„Revue des danses"
jucată de d-șoare și domni din societate, elevele d-nei Ing. Comănescu.
Rețineri la Brașu

x LA VASLUI ziarul „Opinia" se află de vânzare până la ora 12 noaptea, la Librăria „Grossvald" și la toate regiile care vând ziare.

PRINTRE FEMEI...

(Continuare din pagina I-a)

sânt cele mai cuminți. Deaceia rămân și eu cu acestea din urmă, cu adevăratele fete de astăzi și adevăratele soții și mame de mâne".

Diferite știri

— La Copenhaga un grup de femei a înființat „o ligă a modestiei".

După cum indică și titlul, scopul acestei ligi este de a propaga cumpătare și economie.

— D-na Mary Darning din Londra a devenit cunoscută printr'o lucrare puțin obișnuită. Ea a făcut o rochie, pe care e brodată harta pământului. Apele sunt reprezintate prin fire de ață albastră; orașele prin puncte negre cu numele scrise alături; munții prin dungi galbene, etc. Probabil însă că un asemenea tip de rochie, cu toate extravaganțele modei, nu va putea fi lansat!...

Explicație...

— Ce s'a întâmplat cu Elvira și Ionel? De câteva luni nu i-am mai văzut împreună. S'au despărțit?

— A, nu, dimpotrivă; s'au căsătorit...

Bibliografie

„Revista de higienă socială" (Iunie) a apărut cu bogat material de specialitate. Colaborează d-nii G. Banu, A. Voina, D. Lăzărescu, Gh. Popovici, A. d'Argenta, I. Marcu, M. Isăcescu, N. Cotoi.

In afară de articole originale, revista cuprinde interesante dări de seamă, analize, cronici, etc. In format de volum, elegant prezintat, exemplarul 20 lei.

O crimă stupidă pentru... o balie

O femeie omorâtă de bărbatul ei

Vaslui 18 — Poliția locală a fost sesizată de o crimă săvârșită în suburbia Bahnari.

Iată împrejurările în care s'a comis omorul:

Locuitorul Th. Chelaru din sus numita suburbie împrumutase de la femeia Ioana Șopron o balie pentru spălat rufe, pe care apoi a refuzat s'o restituie.

Din această cauză aveau loc dese certuri între ei.

Zilele acestea Ioana Șopron, venind din nou la casa locuitorului T. Chelaru, spre a-și reinoi cererea, găsi numai pe soția acestuia Ioana Chelaru care după multe rugăminți cedase, restituind balia împrumutată.

Th. Chelaru, înapoindu-se acasă, află despre cele petrecute în lipsa sa.

Certuri, țipete, scandal. Și în furia momentului, soțul apucă cu ambele mâni capul femeii, lovindu-o de pereți și provocându-i răni grave.

Nefericita femeie a fost internată în spitalul „Drăghici", unde a sucombat.

D. ajutor comisar Irimia, fiind însărcinat cu facerea anchetei, a arestat pe criminal, înaintându-l cu actele dresate parchetului local.

Calex

x **Marea Kermessă** organizată de comitetul societății *colonia școlară „Spiru C. Haret" din Iași,* care trebuia să aibe loc în **grădina Copou** în sara de 8 Iunie, din cauza timpului nefavorabil, s'a amânat pentru sara de *Luni 20 Iunie (Sf. Treime).* Biletele vândute, sunt valabile.

Un accident în Basarabia

al acceleratului Chișinău—Galați—București

Autoritățile ceferiste din localitate au fost informate despre un grav accident al acceleratului Chișinău—Galați—București No. 75.

Ieri la orele 5 jumătate p. m. acceleratul No. 75 se îndreaptă spre stația Bălțați cu o viteză mare. La un moment dat, pe când trenul era în apropierea stației suszise, s'a oprit brusc.

Din cauza clonirii violente, a vagoanelor s'a sfărâmat tampoanele, iar două roți dela mașină au deraiat.

O panică s'a produs printre călători, care au început a sări din vagoane.

Ce se întâmplase?

Osia de a mașina acceleratului fiind uzată, s'a rupt, provocând sărirea de pe linie a două roți de la mașină și oprirea bruscă a trenului.

Numai grație prezenței de spirit a frânarilor care au oprit la timp vagoanele, s'a putut evita o nenorocire. Mecanicul s'a ales cu răni ușoare.

S'a deschis o anchetă.

Gr. Maxim

SE VA ABROGA LEGEA LICHIDARII JUDICIARE?

UN PROTEST AL COMERCIANȚILOR IEȘENI

Comercianții ieșeni se agită din nou.

Motivul?...

Versiunea că guvernul intenționează să abroge proaspăta lege a lichidării judiciare.

Pentru a determina guvernul să renunțe la acest eventul proect, un grup de comercianți s'a prezintăt d-lor Ion Botez și Fred Șaraga cerând Camerei de Comerț să intreprindă o acțiune de protestare și printr'un memoriu să se ceară menținerea legii existente. Momentul e potrivit, fiindcă tocmai ne aflăm în campanie electorală.

Conducătorii Camerei de Comerț și-au însușit doleanțele comercianților și au decis ca Duminecă 26 crt. să aibă loc o întrunire în sala Camerii, după care o delegație să se prezinte dlui ministru de industrie și comerț Lugoșanu, căruia să le înmâneze cererile formulate.

In cazul când deziderateul nu va găsi ecoul dorit, se afirmă că se va provoca o acțiune comună a Camerelor de Comerț, împotriva guvernului, chiar în toiul propagandei electorale. REX

Spectacolele zilei

Unde mergem astăzi?..

18 Iunie

Teatrul Național. — *Revue des danses,* originală și distractivă producție coreografică, executată de domnișoare și domni din societatea ieșană. Conducerea: *d-na ing. Comănescu.*

Teatrul Cinema Trianon. — La orele 3.30; 7.30 și 10 *"Gloria"* cu Brigitte Helm, Gustav Fröhlich și Fritz Kampers; la orele 5.30; 9 și 11.45; *„Cine es.e denunțătorul"?* cu Fritz Rasp, Lisy Arna, Szoke Szakal și Paul Horbiger. Jurnal sonor *Paramount.*

Grădina și sala cinema Sidoli. — *„Cuceritorul de inimi"* cu José Moyca și Mona Maris; *„Orfana"* cu Janette Gaynor și Warner Baxter.

In pauze: *Trupa Sherrier* (Oameni de cauciuc).

Teatru-Cinema Phoenix. — *„Punct... și dela capăt"*, revistă de Alexandru Pogonat (2 acte, 9 tablouri și 3 intermezzo-uri).

Cinema Ghelțer. — *„Cadavrul viu"* după romanul lui L. Tolstoi; un film de aventuri și o complectare.

Grădina Pomul Verde. — *„Răzi paiață"* operetă. In rolurile principale Vera Kanievska și Paul Breitman.

Strandul Iașului, (strada Palat). Distracții în aer liber: canotaj, tenis, dans, exerciții gimnastice. Bufet bine asortat.

Librăria Hachette. Expoziția de caricaturi *Godell,* complectată cu noui tablouri.

LISTA LIBERALA

DIN BĂLȚI

Printre cei dintâi, liberalii-duciști din Bălți și-au depus listele de candidați.

La Cameră d-nii dr. Cazacu, D. Catelli, Ștefan Sadovici, Sergiu Dumitru, V. Cozma și P. Vrabie.

La Senat d-nii Nicu Ursulescu și C. Chiriță.

La colegiul consiliilor comunale și județene, d. Cucer.

D. dr. Cazacu, șeful organizației liberale din Bălți, a propus unui fruntaș evreu să candideze la Cameră.

Acesta însă a declarat că în împrejurările de azi preferă să nu candideze; și omagiind pe d. dr. Cazacu, a adăugat că va activa ca devotat liberal. DAN.

INFORMAȚIUNI

x **La Huși,** organizația lupistă și-a completat lista de candidați, pentru cameră, în felul următor: Dr. Lupu; av. C. Pivniceru, proprietar; I. Mardare, învățător; Răducanu și C. Cosma, fost parlamentar.

La Senat, la colegiul universal candidează pe lista acestui partid d. av. I. Andrian.

x Parchetul de Neamț a arestat pe săteanul Neculae Ilie Prunarul din Grași.

El este acuzat și-a bătut soția până ce a lăsat-o moartă.

x **La Huși,** bancherul Ilie Wexler având de făcut un vărsământ, a trimis un grop de 56 mii lei. După opt zile d-sa a primit o telegramă, prin care i se anunță că în locul biletelor de bancă, s'au găsit foi de ziar. Se fac cercetări.

x **După 14 ani**— *Din Roman* se anunță că parchetul de acolo a primit o scrisoare din partea deținutului Toader Ștuhaie din închisoarea Tg.-Ocna. Acesta declară că în Februarie 1918, împreună cu mai mulți complici, a ucis pe Gherasim, casierul administrației financiare din Roman, furând suma de 360,000 lei. Cercetările poliției au rămas atunci fără rezultat. Și abea astăzi, după 14 ani, s'a aflat cine sînt autorii crimei.

Școala de Bună Purtare dela Copou

(Continuarea din pagina I-a)

șește în cele 7 cl. primare ce se învață acolo,—să învețe și să știe o meserie, cu ajutorul căreia să-și câștige existența în viață, în mod onest. Am avut ocazia să văd cum toți elevii erau în ateliere la muncă și cum din mâna lor, eșiau lucruri care te minunau,—lucruri de adevărată artă. Sunt lucrate mobile de lemn masiv și de împletitură, care pot sta în cele mai luxoase apartamente și care pot face față oricărui interior.

De aci, am trecut în curtea școalei; am vizitat grădina, care este foarte frumoasă; iar parfumul răspândit de flori îți dădea impresia că te găsești la o cultură sistematică a acestor gingașe creaturi ale lui Dumnezeu. Am aflat că toate acestea se datoresc elevilor, care îngrijesc florile în timpul liber. Dar elevii se mai ocupă de cele 6 Ha. vie din jurul școalei. Ei le muncesc și sunt foarte doritori să cunoască, cât mai de-aproape, toate muncile agricole.

Când stai aci, ai impresia, că te afli în mijlocul unei familii numeroase, unde toți membrii componenți ascultă cu supunere și dragoste, de conducătorul familiei.

Dar dl. Atanase Ilarion vrea să instaleze la școală, un aparat de radio ca din binefacerile științei, să se împărtășească și copii lui. Un Haut Parleur va fi instalat în sufragerie și altul în dormitoare; ca, pe lângă cunoștințele elementare dobândite în școală și pe lângă meseria care o învață fiecare, să cunoască și muzica.

Am aflat, cu acea ocazie, că parte din elevi care au terminat școala, și-au făcut serviciul militar; iar cu cei 10—12000 lei cât capătă fiecare la plecarea din școală, din vânzarea obiectelor ce s'au confecționat în ateliere, și-au cumpărat pământ, au zidit case, iar azi sunt buni gospodari și buni meseriași. Alții care au aplicații la învățătură, după ce au căpătat deprinderea bunelor apucături, au fost trimiși la școli normale și seminarii, devenind învățători și preoți, — *luminători ai satelor.*

*

Aș avea multe lucruri frumoase de remarcat în jurul acestei opere înfăptuite de harnicul organizator A. Ilarion, dar nepermițându-mi spațiul redus al unui articol de gazetă,—și 'n altă ordine de idei, — mă mulțumesc cu o singura întrebare:

Am fi ajuns oare astăzi, aci unde-am ajuns, dacă parte din domnii ce-au avut conducerea și destinele acestei țări, în timpul cât și-au primit educația, ar fi avut fericirea să întâlnească un dascăl, un sfătuitor și îndrumător ca d. Atanasie Ilarion?! Răspunsul rezidă în însuși modul de comportare a politicianilor noștri...

Mai mă întreb, dacă n'ar fi bine, ca acei care ne-au guvernat și care s'au dovedit incapabili și cu rele apucături, — ca înainte de-a râvni puterea și destinele unei națiuni întregi, să se decidă—cu toată convingerea,—să urmeze școala de Bună Purtare de sub conducerea d-lui A. Ilarion??!

Spre binele unei țări întregi, ar trebui s'o facă.

P. Andreescu

POIMÂINE are loc tragerea Clasei III-a a LOTERIEI DE STAT la care se împart câştiguri în valoare de Lei 12.465.000

UN CASIER DELA PERCEPŢIA II IAŞI

ARESTAT PENTRU FRAUDE

La Administraţia Financiară din localitate, s'au descoperit delapidări comise de d. Vasile Ilade, casierul percepţiei a doua.

*

In **cursul zilei de ieri**, d. controlor financiar Florea Petrescu a **făcut o inspecţie la fabrica „Ţesătura"**. Controlând registrele, a observat că s'a incasat cu chitanţa No. 1199 din 5 Maiu 1932, suma de 38,267 lei.

Suma a părut prea mare controlorului, care şi-a notat numărul chitanţei şi s'a intors la administraţia financiară unde a început să verifice scriptele casierului Ilade.

Chiar din primele cercetări s'a stabilit că în cotorul chitanţei fabricei „Ţesătura" era trecut numai suma de 23.267, deci o fraudă de 15.000 lei.

Cercetarea registrelor a continuat până după miezul nopţii, când s'a stabilit că în afară de cele 15.000 lei, casierul a mai sustras suma de 20.000 lei.

*

Vasile Ilade a fost imediat înaintat poliţiei judiciare, unde d. comisar B. Păun, a început cercetări.

Casierul a mărturisit că şi-a mai însuşit suma de 2622 lei de la văduva-pensionară d-na Maria Sârbu.

Se bănueşte că fraudele sunt mai mari.

D. administrator financiar Ilie Florescu a dispus verificarea întregei gestiuni a casierului.

S. MAUR

x **Laboratorul de analize Dr.** Beceanu Piaţa Halei Iaşi, execută în cele mai perfecte condiţiuni, analize complecte de urină. La cerere se pun la dispoziţie vase speciale de colectat urina.

CEARTĂ INTRE DOUĂ SURORI

Ştiri poliţieneşti

ŞI UN DENUNŢ LA POLIŢIE, PENTRU AVORT

La comisia treia s'a prezentat d-lui comisar de serviciu C-tin Vasiliu, o tânără fată:

— „Sunt Etti Waldman din str. Aron Vodă No. 26 şi am venit să vă reclam că sora mea Janeta a avortat un copil şi l-a îngropat pe ascuns"...

Cazul a fost adus la cunoştinţa d-lui comisar Bobeica şeful circumscripţiei, care a ordonat a descindere la faţa locului. Intr'adevăr Janeta Valdman o fată în vrâstă de 21 ani, zăcea în pat. Ea a povestit comisarului:

— „Eram în dragoste cu un tânăr, curuia i-am cedat, şi am rămas însărcinată. Dăunăzi duceam a căldare cu apă, am lunecat şi în cădere am avortat Fetus-ul a fost îngropat la cimitir".

Poliţia continuă cercetările pentru a stabili care din cele două declaraţii este adevărată.

*

Nou sistem de furt. — D-na Elena Neniţă din str. Sărăriei No. 10, a trimis un pachet cu rufe acasă, cu băiatul Neculai Apostol de 8 ani. Pe str. I. B. Brătianu, un bătrân l-a acostat pe copil şi dându-i un bacşiş l-a rugat să-i cumpere ceva dintr'o prăvălie, în timp ce bătrânul i-a ţinut parchetul. Când copilul s'a întors, bătrânul dispăruse.

I-a fugit nevasta.— D. Lascar Diaconu din Lascar Catargiu, s'a plâns poliţiei că i-a dispărut nevasta lui Natalia, luând şi suma de 3000 lei din casă.

Falş perceptor.— Primăria a înştiinţat poliţia că un anume Ion Gheorghiu se dă drept perceptor comunal şi încasează dela contribuabilii comunei, sumi pe care şi le însuşeşte. Sorin

Frontul acreditivelor

Ordinea de plată a pensiilor

la Ad-ţia Financiară Iaşi

Incepând de ieri, s'a normalizat achitarea pensiilor lunare, care se face după ordinea alfabetică.

Pensionarul trebuie să se prezinte personal cu carnetul (sau prin procurator legal împuternicit. Acei pensionari care nu se vor prezenta la ziua fixată, vor rămâne să încaseze drepturile, după ce toată achitarea va fi lichidată.

Iată şi ordinea:

Prima zi: Veteranii, văduvele, orfanii şi invalizii de război şi urmaşii lor în număr de 113 pensionari, a 2-a zi cu litera A. în număr de 120, a 3-a zi cu litera B. în număr de 155, a 4-a zi cu litera C. în număr de 115, a 5-a zi cu litera Ć. în număr de 110, a 6-a zi cu litera D. în număr de 128, a 7-a zi cu literele E. F. H. în număr de 114, a 8-a zi cu litera G. în număr de 171, a 9-a zi cu litera I. în număr de 110, a 10-a zi cu literele J. K. L. N. în număr de 133, a 11-a zi cu litera M. în număr de 147, a 12-a zi cu literele O. R. U. în număr de 102, a 13-a zi cu litera P. în număr de 194, a 14-a zi cu litera S. în număr de 181, a 15-a zi cu litera T. în număr de 108, a 16-a zi cu literele V. Z. în număr de 127.

Eri, în acest senz, s'au achitat drepturile pe Mai categoriei A şi văduve, invalizi dela A—E, suma de 750.000 lei.

Astăzi s'a plătit categoriei B şi văduve, invalizi dela F—P suma de 400.000 lei. Toţi s'au primit carnetele literei C şi văduve, invalizi P. — Z.

Achitarea va continua Luni 20 c.

p. gr.

INFORMAŢIUNI

x Legiunea de jandarmi din Iaşi cercetează reclamaţia introdusă de preotul Ion Nica din Şipote.

Acesta se plânge că în marginea satului s'a pripăşit un fost călugăr al mânăstirii Cetăţuia, anume Vladimir Păduraru, care şi-a făcut o casă clandestină de rugăciuni.

x Comitetul şcolar al liceului Naţional având aprobarea pentru a trimite elevi în colonie şcolară la Agigea şi Şanţuri, primeşte înscrieri numai până Miercuri 22 Iunie a. c. ora 10 a. m. Se poate inscrie orice elev al liceului.

x Cooperativa „Plăeşul" din Tg. Neamţ a fost cerută în faliment de firma „Wacuum-Oil Comp." pentru o datorie de 183 dolari.

x *Proces literar.* — Mâine Duminică 19 Iunie ora 4 p. m. are loc în sala „Cultura" procesul literar „Die Farştoisena" (Renagata). In acuzare va figura S. Pinsky. In apărare d-nii Dr. Av. Isak Avram şi I. D. Cohn.

x Tribunalul a convocat pentru azi pe creditorii băncii „Dacia", spre a le lua avizul în ce priveşte cererea de lichidare judiciară făcută de foştii conducători ai băncii.

Tot pentru azi au fost convocaţi şi creditorii falimentului Moise Iacobovici.

x Curtea cu juri judecă Marţi procesul de dare de foc intentat bătrânului comerciant din Piaţa Halei, fostul proprietar al hanului „Podul Iloaei".

x Mâine, Duminică Casa de sfat şi cetire „A. D. Xenopol" va comemora şapte ani de la înfiinţarea ei.

La ora 10 dim. se va oficia la biserica Banu un parastas pentru pomenirea membrilor decedaţi; iar la ora 11 jum. va avea loc un banchet.

x Joi 23 cor. se va ţine la Mitropolie consiliul eparhial plenar, cu care prilej se va stabili ordinea de zi a şedinţei eparhiale, care va avea loc în zilele de 28 şi 29 cor.

x D. ing. Niţescu, directorul regiunii c. f. r. deplin vindecat de accidentul ce suferise, va relua peste câteva zile conducerea serviciului.

x *Serbătorirea d-lui prof. Dragomirescu* — In saloanele şcolii de menaj are loc mâine Duminecă 19 crt. ora 9 seara, un banchet dat în onoarea d-lui prof. Petru Dragomirescu, decanul facultăţii juridice a Universităţii ieşene.

Banchetul este oferit de prima serie de licenţiaţi de sub decanatul d-sale, în semn de recunoştinţă pentru activitatea pe care d. Dragomirescu a depus-o cu ocazia votării nouei legi a avocaţilor.

x D. Jury Şteuerman din localitate şi-a luat cu succes licenţa în drept, cu media „foarte bine".

x Luni 20 Iunie (Sf. Treime), Asociaţia Cântăreţilor Bisericeşti îşi va sărbători patronul, printr'un tedeum şi un parastas pentru pomenirea membrilor decedaţi, care se vor oficia în biserica „Vulpe", de către un sobor de preoţi în frunte cu Prea Cucernicul Preot N. Hodoroabă.

x Duminică 19 Iunie a. c. la ora 6 p. m. va avea loc în biserica *Sf. Andrei* din localitate săvârşirea botezului tinerei *Elsa Selţer*, în vârstă de 17 ani, elevă de curs secundar, care a aparţinut până acum confesiunii evanghelice-luterane.

Ceremonia se va oficia cu mare solemnitate, luând parte toţi epitropii, consilierii parohiali şi numeroşi enoriaşi ai bisericii.—Naşe vor fi mai multe doamne, soţii ale consilierilor parohiei.

x Apelul făcut prin ziarul nostru de către femeia Adela Moscovici, văduvă cu 6 copii, din str. Labirint 8, a înduioşat câteva inimi caritabile. Astfel d. Jean Wolff, comerciant din str. Cuza-Vodă 75, a colectat suma de 255 lei printre cunoscuţi şi a predat banii sărmanei văduve. Exemplul este demn de imitat.

x **La Bacău**, lista de candidaţi naţional ţărănistă a fost complectată în modul următor:

La Cameră: d-nii C. Văgănescu, I. Neculau, I. Popa, N. Damian, pr. Mărgineanu şi I. Alecu. La Senat: d-nii D. Bucă şi Vrabie iar la colegiul administrativ d. N. Groza.

Mişcarea populaţiei în oraşul Iaşi

Căsătorii.—Naşteri.--Decese.— Divorţuri

17 Iunie

La oficiul stării civile de pe lângă primăria municipiului Iaşi, s'au făcut următoarele înregistrări:

Căsătorii: Toba Avram (29 ani) cu d. Ţalic Strul (31 ani) funcţionar str. C. Negri No. 24.

Mândiţa Nastase (29 ani) cu d. Grigore Creţu (23 ani) tâmplar, Vasile Lupu, 33.

*

Naşteri.— Maria fiica Anei Rotaru str. Ciurchi No. 31.

— Anibal, fiul d-nei şi d-lui Maria şi Nae Clamer funcţionar str. P. Schiopu 44.

Margareta, fiica d-nei şi d-lui Elena şi Panaite Bordeianu funcţionar Bul. Bahlui 13.

*

Morţi: Flavia Mauzimi (17 zile) str. Ţuţora No. 69; Nicolae Florea (6 zile) strada Ţuţora 81; Ştefan Miran (27 ani) muncitor Brătianu 144; Iosefina Stoker (81 ani) Albineţ No. 3; Haim Avram (68 ani) str. Unirei 9.; Adeline Litman (11 luni) Palat 61.

*

Divorţuri — N'au fost.

Arestarea directorului sucursalei „Dermata", la Bălţi

Bălţi 18.—Eri a fost arestat împreună cu soţia sa, d. B. Schwartzman, directorul filialei „Dermata" Schwartzman a defraudat în timp de un an suszisa societate cu suma de lei 200.000.

Arestarea lui Schwartzman a produs senzaţie în tot oraşul.

Coresp.

La Fac. de Medicină

Două teze de doctorat

Ieri 17 Iunie, a avut loc la facultatea de medicină prezentarea tezelor de doctor în medicină a d-relor surori Valentina şi Elena Kuşnariowa din Soroca.

Tezele au fost susţinute cu succes în faţa juriului format din: dl. Prof. dr. Tudoran, preşedinte şi membrii d-nii Prof. dr. Băltăeanu şi Frumuzache dela Univ. din Iaşi.

A luat parte (ca la orice examen academic) multă lume intelectuală compusă din medici, studenţi şi particulari, care au aplaudat elogiile aduse ambelor teze de către profesori.

Tezele, au fost tratate ştiinţific, uzitând metode practice în medicina aplicată, cu subiectele, prima: „Acţiunea apelor de Slănic asupra rezervei alcaline şi a pigmenţilor biliari din sânge", şi secunda: „Variaţunele calciului şi potasiului din sânge după cura de Slănic".

Ambele lucrări de doctorat au fost primite cu elogii şi distincţiuni, dovedind că surorile-doctor vor fi după expresia juriului două pietone de valoare pe calea închinată ştiinţei.

Succesul a fost urmat de un frumos banchet la Bragadiru, organizat de colegi.

Şt. Ionescu-Sihlea

x Luni fiind sărbătoarea „Sfânta Treime", tribunalul şi portăreii nu lucrează.

Agresiune sălbatecă la Bacău

Bacău 18.— O agresiune sălbatecă s'a produs azi dimineaţă în localitate.

D. Ion Băcăoanu, proprietar, din strada Julia Haşdeu 7, împreună cu cumnatul d-sale, Secetă, a maltratat în mod crud pe chiriaşul său, Şmil Mairson, iar pe soţia acestuia, Malca, care era gravidă, au bătut-o omorându-i pruncul.

In stare gravă victimele au fost transportate la spital: iar agresorii au fost arestaţi.

Viol.— Petre a Ileniei, din com. Caşin-Bacău, întânind pe fetiţa Elena Dragomir a dus-o sub podul dela marginea comunei, unde şi-a bătut joc de ea. Apoi a dispărut.

Cazul se cercetează.

Flagrant delict de adulter. — D-na Olga Georgescu, funcţionară la trib. local, a reclamat pachetului că soţul ei o înşală, rugând să se procedeze la constatarea faptului.

Şi comisarul Tulică a constat „de visu" că în adevăr d-na Georgescu este înşelată de bărbatul ei, cu d-ra Vasilica Gurău.

Finalul: Soţul a intentat acţiune de divors; iar soţia l-a dat în judecată pentru adulter.

Manes

x „Chino-vinul Dr. Rătianu" cu China, Kola, Coca, Gentiană şi Glicerofosfat de Calciu întăreşte organismul dându-i vigoare. Se recomandă convalescenţilor şi anemicilor.

Depozit: Farmacia Dr. Rătianu str. Cuza Vodă 48.

Foot-baliul ieşan

10 MATCHURI INTR'O ZI

PENTRU CUPA „FULGER"

Mâne la parcul sportiv de la Copou va avea loc un interesant spectacol. Districtul local oferă o cupă „Fulger" cluburilor ieşene.

In cadrul acestor dispute, va debuta noua grupare a funcţionarilor comerciali „Generala". Deci cinci cluburi concurează la cupa „Fulger". In total vor fi 10 matchuri de foot-bal a 20 minute.

Matchurile incep la ora 4 precis şi vor fi în ordinea următoare: 1) Macabi-Hacoah—Concordia. 2) Generala—Textila. 3) Macabi-H. —Victoria. 4) Concordia—Textila. 5) Generala—Victoria. 6) Generala —Concordia. 7) Victoria—Textila. 8) Macabi-H.—Generala. 9) Macabi-H.—Textila. 10) Concordia-Victoria.

Arbitrii matchurilor, se vor desemna pe teren. Nanu

De ce vindem atât de eftin?

Ni s'a întâmplat de multe ori ca o clientă — după ce a ales o mătase fină — să rămână surprinsă de faptul că i s'a cerut un preţ mult mai scăzut decât se aştepta — şi uneori să puse la îndoială calitatea mătăsei alese:

Noi vindem eftin pentru că:

Preţurile noastre de cost sunt foarte scăzute, şi: Avem cheltuelile cele mai mici

Mătăsurile de ultima modă pe cari le primim dela centrala noastră A. Dubois & Fils din Lyon IN PREŢ DE COST, le vindem cu un beneficiu EXTREM DE REDUS.

Alte mătăsuri le fabricăm în uzina din Bucureşti, din material francez, pe maşini franceze, cu maeştrii francezi. Materialul îl plătim mai eftin decât multe fabrici din Franţa, astfel că:

Nimeni nu e în măsură să ne concureze

„GALLIA" vă dă posibilitatea în mod real, cinstit, să

cumpăraţi mătăsuri veritabil franceze

DIRECT dela una din cel mai moderne fabrici de Mătăsuri Franceze din Europa

Sucursala: **IAŞI** Str. Cuza-Vodă 83

INFORMAŢIUNI

x *Javelizarea apei* — Din pricina cazurilor de febră tifoidă care s'au declarat în oraş, serviciul sanitar a dispus din nou clorinarea apei de băut.

x **Lista averescană** — D. Petru Pogonat preşedintele averescanilor ieşeni, a întocmit azi dimineaţă lista de candidaţi în felul următor:

Camera: Petru Pogonat, N. Petrea, Matache Georgescu, C. Căpriţă, maior Eugen Constandachi, maior Tironovici, prof. Martiniuc şi Manoliu.

Senat: Constantin Meissner şi General Popovici.

Lista aceasta va fi supusă astă seară aprobării clubului şi apoi aprobărei d-lui Mareşal Averescu.

In cursul săptămânei viitoare lista va fi depusă la tribunal.

x **La spitalul de izolare se află 28 cazuri de scarlatină, (dintre care numai 10 sunt din Iaşi); 21 cazuri de tuberculoză pulmonară, 5 de febră tifoidă şi 8 cazuri de pelagră. Difteria este complect tinsă.**

România
Corpul Portărcilor Tribunalului Iaşi
Publicaţiune No. 378
Anul 1932 luna Iunie 17

Se publică spre cunoştinţa generală că conform adresei No. 29270 | 932 a Judect. Ocol, 2 Urban Iaşi se va vinde prin licitaţie publică în ziua de 24 Iunie 1932 ora 12 averea mobilă sechestrată cu Procesul Verbal No. 1571 | 932 de la Michel Solomon, Iaşi str. Aron Vodă 23 la pretenţiunea Băncei Cooperative de Credit Mărunt S. A. Iaşi, averea compusă din: 1) una şifonieră furnierată mahon cu 2 uşi, un sertar, având una din uşi cu oglindă, 2. două noptiere furnierate la fel, având fiecare câte o portiţă cu oglindă sus şi câte un sertar şi o portiţă jos, 3. una mesuţă de oglindă cu un sertar, 4. una cuvert ră de pat, de rips roş. Iar în aceiaşi zi la ora 13, averea mobilă sechestrată cu procesul Verbal No. 2967 | 931 dela Marcu Nadler din Iaşi mahalaua Sf. Ştefan 44 averea compusă din: 1. una oglindă de perete de lemn şi cu mesuţa ei, 2. una şifonieră de culoare neagră cu o uşă şi cu o oglindă şi un sertar. 3. una maşină de cusut „Singer" format capac, un saltar seria F. 8200872, în bună stare, 4, una lampă suspendată cu abatjour de porcelan alb.

Vânzarea se va face în Iaşi str. Aron Vodă 23 şi în Mah. Sf. Ştefan No. 44. domiciliul debitorilor pe bani gata în asistenţa comisarului respectiv.

Şef Portărel, Bazali
Secretar, D. Stancov

ULTIMA ORĂ

Condamnarea atentatorului Matuşka

Dezbateri dramatice în ultima zi a procesului

Viena 18 — Ieri a fost ultima zi a procesului intentat lui Silvester Matuşka. S'a luat depoziţia soţiei acuzatului.

Foarte emoţionată, când a intrat în sală, d-na Matuşka a leşinat. Apoi şi-a revenit în simţuri şi a declarat că n'a observat nici o anormalitate la soţul ei. Numai că vorbea mereu de nişte „Spirite" care-l inspiră.

Soţul ei îşi manifesta totdeauna sentimente anti-comuniste.

Matuşka a întrerupt depoziţia soţiei şi a strigat:

— Te iubesc şi te voi iubi până la sfârşitul vieţii!

S'a repezit la dânsa şi i-a sărutat mâna. D-na Matuşka plângea.

*

Se produce apoi un incident comic. Avocatul acuzatului anunţă că Matuşka i-a mărturisit că simte producându-se în el o transformare a sexului, fiind pe cale a deveni femee.

Matuşka confirmă faptul şi începe a se desbrăca,... pentru a face dovada. Este însă oprit de preşedinte.

*

Se ceteşte actul medicului alienist prin care se arată că acuzatul e normal şi responzabil.

In fine se închee dezbaterile şi se pronunţă sentinţa.

Matuşka e condamnat—pentru atentatele săvârşite în Austria — la 6 ani muncă silnică, şi câte o zi de post la 31 Decembrie şi 30 Ianuar (zilele atentatelor) în fiecare an. Mai e condamnat să plătească 4199 şilingi despăgubiri căilor ferate austriace.

Împrumutul prin Liga Naţiunilor

e plănuit şi condus de d. Titulescu

Bucureşti 18.—Guvernul şi-a însuşit planul d-lui Titulescu şi se foloseşte de concursul activ al diplomatului nostru, în chestia unui împrumut prin Liga Naţiunilor.

D. Titulescu a avut întrevederi cu diverse personalităţi politice, studiind modalitatea intervenţiunii la forul din Geneva.

Cererea de împrumut a fost introdusă la secretariatul Ligii, de d. Antoniade, delegatul nostru.

Liga va trimite experţi în ţară, pentru a examina situaţia la faţa locului.

Se speră că vom obţine ajutorul solicitat, prin asocierea largă a finanţei franceze.

Mare scandal în Dieta bavareză

Hitleriştii expulzaţi cu forţa

München 18.— In Dieta bavareză s'au produs ieri scene de o violenţă rară.

Deputaţii naţional-socialişti (hitleriştii) au venit îmbrăcaţi în uniformă militară.

Preşedintele adunării a protestat, arătând că în Bavaria le este interzis portul uniformei.

Hitleriştii au dezlănţuit un scandal enorm cântând şi bătând din pupitre. Şedinţa a fost suspendată, dar scandalul a continuat

Preşedintele a aplicat atunci pedeapsa excluderei de la 8 şedinţe a deputaţilor hitlerişti; şi i-a invitat să părăsească sala. Ei au refuzat.

Preşedintele a majorat pedeapsa la excluderea dela 20 şedinţi. Şi a chemat poliţia în incintă.

Deputaţii hitlerişti au fost scoşi cu forţa.

*

Guvernul din München a dat un comunicat prin care anunţă că va menţine ordinea şi siguranţa în Bavaria, prin orce mijloace.

Ştiri politice

Pregătirea unui cabinet Maniu

după constituirea noului parlament

Bucureşti 18.— Ziarul „Curentul" este informat că viitoarea Cameră a deputaţilor va alege preşedinte pe d. Iuliu Maniu.

După terminarea constituirii Corpurilor legiuitoare, cabinetul Vaida va demisiona. Regele va consulta pe preşedinţii parlamentului; iar d. Maniu va recomanda un guvern Titulescu.

Este însă foarte probabil că d. Titulescu va declina însărcinarea, şi atunci noul guvern va fi prezidat de d. Maniu.

Fripturiştii dela Cluj

La clubul naţional-ţărănesc din Cluj a avut loc ieri solemnitatea primirei noilor partizani (foştii gogişti). D. Octavian Prie a cetit declaraţie de adeziune a peste 50 gogişti, care se reîntorc la matcă.

Consfătuiri şi audienţe

D. Maniu a vizitat ieri, în Bucureşti, pe d. Titulescu. Apoi acesta a avut o întrevedere cu d. Mironescu.

D. Titulescu a fost primit de Rege şi reţinut la dejun.

Tot ieri a fost primit de Rege d. G. G. Mironescu, care a dat lămuriri asupra plăţii salariilor şi pensiilor.

Consfătuire liberală

Conducătorii liberali s'au întrunit ieri acasă la d. Dinu Brătianu.

S'a discutat situaţia electorală şi s'au comunicat unele cazuri de ingerinţe şi abuzuri.

S'a arătat o telegramă cifrată a d-lui Vaida către prefectul unui judeţ, prin care era protejată lista georgistă, la înscrierea la tribunal Liberalii trag concluzia că guvernul ar avea intenţia să ajute pe georgişti în detrimentul duciştilor.

S'a hotărât intensificarea foarte energică a campaniei electorale.

Astăzi se întruneşte comitetul de direcţie.

Pactul cu Rusia

Bucureşti 18—D. Dinu Cesianu ministrul nostru la Paris, a fost însărcinat să comunice că guvernul român este dispus oricând să închee un angajament de ne-agresiune cu Rusia, însă cu respectarea situaţiei prezente, adica menţinerea statului quo-teritorial.

Agitaţiile comuniste

Bucureşti 18.— Din cei 46 comunişti trimişi la parchet, după demonstraţia de pe Calea Victoriei, au fost reţinuţi 18 şi depuşi la Văcăreşti.

Poliţia a făcut descindere la sindicatul comunist din str. Smârdan şi a confiscat manifeste.

*

Galaţi 18. — Greviştii din port au pătruns în depozitul de cherestea al Soc. Lomaş unde au găsit muncitori lucrând.

S'a produs o încăerare şi sânt câţiva răniţi.

Un delegat al ministerului muncii a sosit în anchetă.

Un automobil

în ră într'o casă

Ploeşti 18.— Un autocamion al fabricei de bere „Azuga" s'a izbit de zidul atelierului d-lui Aurică Ionescu din str. Goleşti. Maşina a spart zidul, a pătruns în atelier şi s'a răsturnat. Şoferul e grav rănit, iar ajutorul de şofer a fost ucis pe loc.

LICITAŢIE

In ziua de 23 Iunie crt. se vinde la Trib. Iaşi s. III imobilul d-lui Dr. Neibergher din str. Muzelor, colţ cu str. Brătianu; casa are parter, etaj şi mansardă.

Licitaţia publică începe de la suma de 120.000 lei.

Pregătiri importante la mănăstirea Bistriţa

pentru aniversara a 500 ani dela moartea lui Alexandru cel Bun

Suveranul şi familia regală vor asista la festivităte

La 5 Iunie urma să aibă loc la mânăstirea Neamţ şedinţa ordinară a adunării eparhiale a Moldovei. Din cauza evenimentelor politice însă, şedinţa s'a amânat.

Săptămâna aceasta I. P. S. S. Mitropolitul Pimen convocând mai mulţi membri ai adunării, a hotărât ca şedinţa să aibă loc în ziua de 28 Iunie.

Cu acelaş prilej s'a mai discutat şi despre programul aniversării a 500 ani dela moartea lui Alexandru-cel-Bun, stabilindu-se următoarele:

In ziua de 28 Iunie la ora 10, după oficierea unui te-deum, se va deschide la mânăstirea Neamţ şedinţa adunării eparhiale sub preşedenţia I. P. S. S. Mitropolit Pimen.

A doua zi toţi membrii adunării vor asista la inaugurarea atelierului de industrie casnică dela Mânăstirea Agapia.

Apoi vor face o excursie la mânăstirile Secu, Agafton şi prin împrejurimile mânăstirii Neamţ.

In ziua de 30 Iunie membrii adunării în frunte cu I. P. S. S. Mitropolit Pimen vor lua parte la sărbătorirea dela mânăstirea Bistriţa cu prilejul comemorării a 500 ani dela moartea lui Alexandru-cel-Bun.

La această serbare va participa M. S. Regele Carol II, familia regală, membrii guvernului, etc.

In aceiaş zi toţi participanţii vor pleca la Suceava, vechea capitală a Moldovei din timpul lui Alexandru-cel-Bun. Cr. M.

350 LOCURI

în coloniile de vară pentru elevii din Iaşi

In urma raportului întocmit de medicul şef al Iaşului, d. dr. Bulău, asupra stărei armante a sănătăţii unor elevi ai şcolilor primare locale—raport pe care d-sa l-a prezintat şi susţinut personal, d. D. R. Ioaniţescu, ministrul sănătăţii, a aprobat alocarea sumei necesare pentru trimiterea la coloniile de mare şi munte a unui număr de 200 elevi.

La acest număr se mai adaogă şi cei 150 elevi trimişi sub auspiciile societăţei „Profilaxia Tuberculozei", astfel că numărul total al locurilor acordate Iaşului este de 350. De relevat că acest număr constitue aproape o jumătate din totalul locurilor pe ţară pe care ministerul Sănătăţii le acordă pentru elevii meniţi a face cura în colonii.

De gratuitate complectă se vor bucura 80 elevi, iar restul până la 350 vor plăti numai pentru drumul pe C. F. R., redus cu 50 la sută.

Coloniile vor fi instalate la Agigea, Mangalia şi Şanţuri (jud. Braşov). *Ros.*

Adunarea Funcţionarilor

DE BANCĂ

Aseară a avut loc adunarea generală extraordinară a Asociaţiei funcţionarilor de bancă.

Delegaţia care a participat la congresul Federaţiei din Bucureşti, şi-a depus raportul, arătând că în rezoluţia votată la congres s'a revendicat pentru funcţionarii de bancă următoarele doleanţe: 1) Ajutorarea şomerilor, 2) Respectarea repausului duminical, 3) Legiferarea unui fond de pensiuni, 4) Prevenirea şomajului, prin fixarea săptămânei de lucru de 36 ore şi admiterea unei comisiuni mixte, pentru controlul preventiv al concedierilor. 5) Inbunătăţirea termenului de preaviz, etc.

Delegaţia a arătat apoi că a obţinut dela Ministerul Muncei o sumă de lei 25.000, pentru fondul de somaj şi aprobarea organizărei unei chete pentru acelaş scop.

In privinţa orarului, urmează să vie o decizie Ministerială.

Adunarea a ratificat afilierea la Federaţie, şi a admis alocarea unei cote din cotizaţiile lunare, pentru fondul de şomaj. Rep,

x **Coloniile de vară.**— Ministerul sănătăţii şi ocrotirelor sociale a aprobat trimiterea în colonie la plaja Agigea (J. Constanţa) 50 copiii în seria 15 Iulie—10 August şi 50 copiii dela 14 August—9 Septembrie a c.

Pentru îndeplinirea instrucţiunelor primite prin susmenţionatul ordin, doamnele şi d-nii directori de şcoli primare din oraşul Iaşi, sunt rugaţi a trece, cu începere de astăzi, în fiecare zi, pela Cercul didactic din str. Lăpuşneanu No. 13 între orele 10 — 12 dim. şi 5—7 după masă, spre a lua fişele şi instrucţiunile necesare, dela d. V. Niculiu.

Părinţii copiilor vor înscrie la şcolile primare unde frequentează. Inscrierea şi distribuirea fişelor se va face până la 24 Iunie a. c. Copilul a cărui fişă s'a complectat nu se mai poate retrage din colonie.

INFORMAŢIUNI

x **Revista dansurilor** *care trebuia să aibă loc astă seară la Teatrul Naţional,*— s'a amânat *pentru Sâmbătă 25 Iunie, din cauza complectării unor costume speciale.*

Biletele vândute, rămân valabile.

x **Certurile gogiste** In legătură cu certurile din clubul naţional-agrar, d-nii instit. D. Pescaru şi Z Strat ne adresează o scrisoare prin care arată că un membru a abuzat de numele lor şi că în realitate sînt în armonie cu conducerea organizaţiei locale.

x D. Petrovanu, prefect de judeţ, a dat dispoziţii ad-ţiei financiare ca să achite spitalelor din judeţ ordonanţele de salarii şi hrană pe o lună.

Instituţiile acestea nu şi-au primit drepturile încă din Ianuarie.

x A fost înaintat parchetului Lăzăreanu Silviu, autorul unui furt de o mie lei comis la d. Ilie Ionescu din str. Ipsilante.

x Mâni Duminică după amiază, are loc la orfelinatul Popricani, ssrbarea de sfârşit de an şcolar, organizată de d. Dimitriu, directorul şcolii primare dela Popricani. Vor asista şi d-nii eforî ai casei Sf. Spiridon.

x **Acţiunea partidului evreesc.** — A provocat senzaţie în lumea evreiască din Capitală, propunerea de colaborare făcută de U. E. R. partidului evreiesc.

Conducerea partidului a refuzat propunerea, dar a invitat pe „ueriştî" să se înscrie în partid.

Partidul evreiesc va depune liste în 55 de judeţe. Până acuma s'au depus candidaturile d-lor rabin Ţirelsohn la Chişinău, M. Landau la Soroca şi dr. Th. Fischer la Bălţi.

S'a produs şi o defecţiune în partid. Organizaţia „Zeirei Zion" s'a retras.

x *Repararea şoselelor* — Dprefect Petrovanu a dat dispoziţii şefului serviciului technic ca să se repare şoselele deteriorate de ploi. Lucrările vor începe pe arterele Iaşi-Sculeni, Iaşi-Bivolari şi Iaşi-Ţuţora.

S'a deschis un credit de 150 mii lei în acest scop, iar de Marţi va porni lucrul.

x *Furt original* — Birjarul Grigore Vraci din str. Broscăriei Nr. 1 a adormit astă noapte pe capra trăsurii, pe când staţiona în piaţa Sft. Spiridon. Un hoţ zărindu-l i-a furat hăţurile şi căpăstrul depe cal.

Dimineaţă, în urma cercetărilor d-lui comisar Const. Vasiliu, hoţul a fost arestat. El se numeşte Neculai Scăpău din str. Ipsilante Nr. 14

Conferinţă Religioasă

Sala „Sport şi Muzica"

FRAŢI EVREI! Sunteţi invitaţi a lua parte la

Conferinţa

care se va ţine SÂMBĂTĂ 18 IUNIE 1932 ora 9 seara va vorbi d-l L. AVERBUCH din Chişinău şi alţii, despre:

MESIA

Speranţa lui Israel

în idiş şi în româneşte. Vor lua parte corul vocal şi muzica instrumentală din Chişinău. Fiecare este bine venit!

Intrarea gratuită

x **LA CERNĂUŢI** se găseşte zilnic ziarul „Opinia" la chioşcul din piaţa Unirei (halta tramvaiului) precum şi la debitele principale din oraş.

ORA 3

România şi concursul Ligii Naţiunilor

Societatea din Geneva va trimite câţiva experţi, pentru a studia situaţia din ţara noastră

Buc. 18 — Ştirea noastră că România a cerut concursul Ligii Naţiunilor se confirmă. Astfel ziarul „Lupta" semioficiosul guvernului, publică următoarea telegramă din Paris:

Presa franceză aduce informaţia agenţiei „Sud-Est" că guvernul român a adresat Societăţii Naţiunilor un apel, prin care arată că România proectând o vastă reorganizare financiară capabilă să se adapteze noilor condiţiuni ale vieţii administrative, crede că se impune un concurs internaţional.

Guvernul român îşi exprimă speranţa că apelul la Liga Naţiunilor (reprezintând aportul nu uumai al unei singure ţări, ci al mai multora), va avea rezultate fericite.

Guvernul romîn îşi rezervă deplina libertate în ce priveşte modalităţile colaborărli şi menţionează că primul raport asupra situaţiei financiare a fost întocmit de d. Rist.

*

In cercurile noastre politice şi diplomatice ştirea aceasta a produs mare senzaţie. Se speră că Societatea Naţiunilor nu va întârzia să trimită câţiva experţi în România şi că d. Rist nu va rămînea străin de opera de reconstrucţie economică proectată de guvernul romîn.

O excursie a reginei Maria

în regiunile arctice

Buc. 18.— Regina Maria va pleca într'o excursie în regiunile arctice.

Regina va vizita în special Spitzbergen, fiind însoţită de o suită restrânsă.

DIVERSE

— Paris 18.— D. Herriot. primul ministru francez, s'a reîntors la Paris, venind dela Lausanne. Imediat a avut loc un consiliu de miniştri, în care d. Herriot a făcut o expunere asupra conferinţei dela Lausanne.

— Bucureşti 18.— Naţional-ţărăniştii au terminat aproape tratativele cu germanii şi maghiarii în vederea carte urilor electorale. Se afirmă că aceste carteluri sunt ca şi încheiate.

Ministerul instrucţiunii a aprobat ca d. Petre Dragomirescu să suplinească catedra de filosofie şi sociologie a dreptului, vacantă la facultatea juridică din Iaşi.

x **Pentru o cafea cu lapte, găsiţi la „MOCA" cea mai bună cafea.**

România
Corpul Portărelor Tribunalului Iaşi
Publicaţiune No. 364
Anul 1932 luna Iunie 7

Se publică spre cunoştinţa generală că conform adresei No. 18123 | 932 a Judec. Ocol I Urb. Iaşi se va vinde prin licitaţie publică în ziua 21 Iunie 1932 ora 10 p. m. averea mobilă sechestrată cu Procesul-Verbal No. 4042 | 930 dela Strul Rabinovici din Iaşi str. Aron Vodă 17 nou la pretenţia Băncei Cooperative de Credit Mărunt şi Economie S. A. Iaşi averea compusa din: 1. una oglindă de perete cu mesuţa ei, 2. una maşină de cusut „Singer" cu capac seria H. 60614, 3. un garderob cu 3 uşi şi un sertar, 4. patru scaune de lemn curbat, 5. un samovar de alamă capacitate de 5 litri şi una piuliţă în greutate ca 2 kgr. 6. un dulap de brad cu 2 sertare şi 2 portiţe, 7. una toaletă ovală nichelată.

Vânzarea se va face în Iaşi str. Aron Vodă 17 nou domiciliul debitorilor pe bani gata şi în asistenţa Comisarului respectiv.

Şef Portărel, Bazali, Secretar D. Stancov

România
Corpul Portăreilor Tribunalului Iaşi
Publicaţiune No. 376
Anul 1932 luna Iunie 17

Se publică spre cunoştinţa generală că conform adresei No. 29263 | 932 a Judec. Ocol 2 Urban Iaşi se va vinde prin licitaţie publică în ziua de 24 Iunie 1932 ora 14 averea mobilă sechestrată cu Procesul Verbal No. 3377 | 930 de la Iosub Riven din Iaşi str. Ţuţora 32 fost 26 la pretenţia Băncei Cooperative de Credit Mărunt şi Economie Iaşi, averea compusă din: 1. una oglindă de perete cu rama de lemn şi mesuţa ei, 2. un garderob de lemn cu o uşă şi un sertar, 3. una masă furnierată pe 4 picioare cu 2 scaune de lemn curbat, 4. una etajeră cu 5 poliţe.

Iar în aceiaşi zi la ora 15 se va vinde averea mobilă definitiv sechestrată cu Procesul Verbal No. 742 | 932 de la Răful M. Iţic din Iaşi str. Ţuţora 32 fost 26 şi compusă din: 1) un garderob de lemn culoare neagră cu o uşă şi un sertar uzat, 2. una oglindă de perete cu rama de lemn bronzat şi cu mesuţa ei, 3. una masă de brad pe 4 picioare cu două scaune de lemn curbat şi două cu spatar, 4. un lavoir de tablă cu ligheanul.

Vânzarea se va face în Iaşi str. Ţuţora 32 fost 26 domiciliul debitorilor, pe bani gata şi în asistenţa Comisarului respectiv.

Şef Portărel, Bazali. Secretar D. Stancov

România
Corpul Portăreilor Tribunalului Iaşi
Publicaţiune No. 363
Anul 1932 luna Iunie 7

Se publică spre cunoştinţa generală că conform adresei No. 28236 | 932 a Jud. Ocol 2 Urb. Iaşi se va vinde prin licitaţie publică în ziua de 21 Iunie 1932 ora 11 dim. averea mobilă sechestrată cu Procesul Verbal No. 1108/932 de la Weiss Leizer Strul din Iaşi str. Cucu 13 la pretenţia Băncei Cooperative de Credit Mărunt şi Econonmie Iaşi, averea compusă din: 1) una masă de brad pe 4 picioare cu un sertar, 2. una maşină de cusut „Singer" format capac şi un sertar, 3. una oglindă de perete cu rama de lemn şi cu mesuţa ei, 4. două scaune de lemn curbat, 5. două scaune cu spătar. 6. una etajeră cu 5 poliţe, 7. una masă furnierată pe 4 picioare. Iar în aceiaşi zi la ora 12 se va vinde averea mobilă definitiv sechestrată cu procesul verbal No. 1108 bis | 932 dela Iosub Tuchman din Iaşi str. Hotin 27 şi compusă din; 1. un garderob de culoare roşie cu o uşă şi un sertar, 2. una oglindă de peretn cu rama de lemn în bună stare, 3. una maşină de cusut „Singer" format capac.

Vânzarea se va face în Iaşi str. Cucu 13 şi Hotin 27 domiciliul debitorilor pe bani gata şi în asistenţa comisarului respectiv.

Şef Portărel, Bazali Secretar, D. Stancov

România
Corpul Portăreilor Trib. Iaşi
Publicaţiune No. 377
Anul 1932 luna Iunie 17

Se publică spre cunoştinţa generală că conform adresei No. 29264 | 1932 a judec. ocol 2 Urb. Iaşi se va vinde prin licitaţie publică în ziua de 24 Iunie 1932 ora 10 a. m. averea mobilă sequiestrată cu Pr. Verbal No. 1107 | 1932 de la Isac Spaier str. Socola No. 133 nou la pretenţia Băncei Cooperative de Credit Mărunt şi Economie Iaşi, averea compusă din 1. una şifonieră furnierată cu 2 uşi şi un sertar 2. una oglindă de perete cu rama de lemn şi cu mesuţa ei, 3, una masă ovală pe 4 picioare la fel furnierată, 4. un bufet mic cu 2 sertare şi 2 portiţe, 5. un bufet suprapus de culoare verde, cu 2 uşi sus, 2 sertare şi 2 portiţe jos. Iar în aceiaşi zi la ora 11 dim. se va vinde averea sechestrată cu Procesul Verbal No. 1107bis | 932 dela Moise Schachter din Iaşi str. Sf. Constantin No. 5 fost 9 şi compusă din 1. două şifoniere furnierate gălbui cu câte 2 uşi şi câte un sertar, 2. una toaletă de lemn la fel furnierată având loc pentru 3 oglinzi şi jos un sertar şi o portiţă, 3. două cuverturi de pat de pluş în flori, 4. două noptiere având sus câte o portiţă cu loc pentru geam şi jos un sertar şi o portiţă, 5. un alt garderob sculptat cu 2 uşi şi 2 sertare. 6. una masă pe 4 picioare cu două scanne de lemn curbat şi două capitonate cu muşama.

Vânzarea se va face în Iaşi, str. Socola 133 nou şi str Sf. Constantin 5 fost 9 domiciliul debitorilor pe bani gata şi în asistenţa Comisarului respectiv.

Şef Portărel Bazali, Secretar D. Stancov

Convocare

Domnii membri asociaţi ai Primei Societăţi de Economie din Urbea Iaşi, sunt convocaţi în Adunare Generală Extraordinară Duminică 19 Iunie 1932, ora 3 p.m. în locaul Societăţii din Str. Ştefan cel Mare Nr. 49.

Dacă la data arătată nu se va întruni numărul de asociaţ, care să reprezinte capitalul social, cerut de Statute, atunci şedinţa adunării se amână, fără altă convocare pe ziua de 26 Iunie 1932 tot în locaul Societăţii ora 3 p. m. când se vor lua deciziuni cu ori câţi membri ar fi prezenţi, conform Statutelor.

Ordinea de zi:

1. Demisiunea d-lui Gh. C. Stănilescu casierul şi reprezentantul societăţii şi alegerea, conform art. 44 din Statute, a unui alt Casier.

2. Discutarea chestiunilor ce privesc afacerile bancare în urma votărli Legii conversiunii datoriilor agricole, propuneri potrivite vremurilor grele de astăzi, pentru ca Prima Societate de Economie din Urbea Iaşi, să-şi poată continua neturbată operaţiunile sale.

3. Cu această ocaziune se va discuta şi asupra celor cerute de Adunarea a peste 50 membri ai Societăţii şi consemnate în Procesul verbal ce poartă data de 29 Maiu a. c. proces verbal înaintat Consiliului de Administraţie, cu cererea înregistrată la Nr. 156 din 30 Mai 1932 şi privitoare tot la mersul Societăţii.

Preşedinte **V. I. Radu**

ANUL XXVIII No. 7542

ABONAMENTE
Lei 1000 . . . .
„ 500 . . .
„ 300 . . .

ATELIERELE TIPOGR...
IAȘI.—STR. LĂPUȘNEANU 37

Fundațiunea „Regele Ferdinand I“
Bucureşti
Str. Ştirbei Vodă 3
(Adm. Dom. Coroanei)

3 LEI EXEMPLARUL

OPINIA

ZIAR POLITIC COTIDIAN

MERCURI 22 IUNIE 1932

ANUNCIURI
se primesc la toate
AGENȚIILE DE PUBLICITATE
și la
ADMINISTRAȚIA ZIARULUI
Iași. — Strada Lăpușneanu 37

Telefoane: Redacția 391 / Administrația 394 / Serviciul de noapte 367

ACTUALITĂȚI POLITICE

„Concursul tehnic“
al Ligii Națiunilor
și finanțele statului romîn

D. Titulescu a făcut o precizare la zvonul că am fi cerut un împrumut la Liga Națiunilor. Precizarea spune că e vorba numai de „un concurs tehnic“ al forului dela Geneva, pentru realizarea unei reforme financiare, spre a potrivi viața noastră administrativă la nouile condiții economice...

Dacă s'a voit o nelămurire a chestiunii, atunci „lămuririle“ de mai sus își îndeplinesc bine misiunea...

*

Vrem o reformă financiară și administrativă internă? Dacă vrem într'adevăr, nu ni se pare indispensabil „concursul tehnic“ al Ligii Națiunilor. Putem face realizări și fără acest concurs,—numai să schimbăm tactica de guvernare a țării și să înfrînăm moravurile politicianiste!

Probabil însă că acest „concurs tehnic“ vrea să însemne un aviz al Ligii, și pe baza căruia să solicităm (cu șansa să obținem) un împrumut în Franța.

Ni se pare calea cam lungă. **Și ce ne facem, până atunci, cu plățile interne?**

*

Încă o remarcă:

De cîțiva ani, o ducem tot cu împrumuturi externe. Și am mers din rău în mai rău, până la dezastrul de astăzi.

Avem obligații băneşti prea mari față de străinătate; și nu le putem împlini.

E oare cuminte a spori mereu aceste obligații? Oare n'ar fi posibil să facem o mare primenire acasă la noi, și să ne lecuim cu puterile proprii?

Blocul pensionarilor

Pensionarii, dăunați grav în drepturile lor imprescriptibile, s'au constituit în „Bloc“ pentru a și apăra interesele.

Au toată dreptatea și procedează foarte bine.

Se manifestă însă și o tendință de participare în politica militantă. Această tendință nu va reuși.

Ca elemente politice, pensionarii își au concepții personale fixate de mult timp, și mulți dintr'înșii activează în partide.

Ca să facă politică în „Bloc“, ar trebui cu toții să rupă cu trecutul. Și aceasta ar fi... o revoluție; în care noi nu credem.

Ba ne temem că, o stăruință de grupare în sens politic, ar duce la stărămarea blocului profesional.

Delapidările

Tot pensionarii, — alarmați de mersul Statului spre prăpastie— propun pedeapsa cu moarte contra jefuitorilor banului public.

Este excesiv.

Nu-i nevoie de asemenea măsuri draconice. Ar fi suficientă **pedeapsa** *pură și simplă, așa cum e prevăzută în legile penale.*

Nenorocirea este că delapidările se fac de sus, de către persoane simandicoase, — fie direct prin diferite sisteme savante,—fie indirect, prin lipsa de control.

Și obiceiul politicei la noi este de a se întinde mereu mușamaua și a se tot promova delapidarea.

Dacă protipendada politică și administrativă ar fi trasă la răspundere, cu strictețe mare, ar fi destul un timp de închisoare și descalificarea cutărui politician sau înalt dregător.

Și lucrurile s'ar îndrepta, fără pedeapsă cu moartea.

Dar pentru asta, trebue energie și conștiință cetățenească la poporul român.

Moartă de foame

Încă un caz înfiorător, care ilustrează calvarul învățătorilor:

Tânăra învățătoare d-ra Filofteia Bejan din com. Ciobanu (Constanța), neplătită de luni de zile, a ajuns cerșetoare în sat, a căzut în drum, și a murit de foame.

După politica și concepția guvernanților noștri, toate aceste îngrozitoare tragedii curente se soluționează cu... „concursul tehnic“ al Ligii Națiunilor!!

X.

Un Landru în Turcia
El a zugrumat 12 femei

Poliția din Constantinopol a reușit să aresteze pe un sadic criminal, care are 18 nume (e cunoscut mai mult însă sub porecla „Hagu“). Acesta reamintește de faimosul Landru, sau de odiosul asasin Peter Kürten din Düsseldorf

„Hagu“ atrăgea femeile prin promisiuni de căsătorie. In timpul beției sensuale, el era cuprins de o sete feroce de sânge. Astfel a ucis 12 femei, pe care le-a îngropat în pivnița casei unde locuea. Acolo au fost găsite 11 cadavre. Iar în momentul arestării criminalului, al doisprezecelea cadavru de femeie a fost descoperit într'o odaie cu intrare mascată în perete.

Procesul noului Landru din Turcia se va judeca în curând și promite a fi în senzație la înălțimea celorlalte de acest gen de până acum.

UN FAR URIAȘ
reprezintând statuia lui Crist

La Kingtown Harbour în marginea Dublinului (Irlanda), se construește o statue uriașă reprezintând pe Isus Hristos. In timpul nopții, statuia va fi puternic luminată așa încât va servi ca far, înlesnind navigația.

La această operă, lucrează arhimandritul-sculptor O'Counor (elev al marelui Rodin).

Statuia va avea 30 metri înălțime și va costa aproximativ 16 milioane lei.

La conferința din Lausanne

Un grup de diplomați, la conferința din Lausanne, unde se decide de soarta lumii.

De la stânga la dreapta: ministrul italian d. *Grandi*; ministrul englez de externe *Sir John Simon*; și spre dreapta în fund, *von Neurath*, ministrul de externe al Germaniei.

DIN TOATA LUMEA

Hoover și ciupercile.— La un banchet recent organizat la Washington, a luat parte și d. Hoover. Printre alte mâncăruri, s'au servit și ciuperci. Președintele Statelor-Unite a consumat tot menu-ul, în afară de porția de ciuperci pe care a lăsat-o intactă. Faptul a părut cam curios celor din jur, care insistau pe lângă d. Hoover să servească. Șeful republicii americane a explicat însă cu sinceritate:

— „Vă rog să mă iertați, dar ciuperci nu mănânc. E o prudență, o teamă, sau dacă vreți, o mică superstiție. In tinerețe s'a întâmplat ca un coleg al meu de universitate să moară otrăvit cu ciuperci. Moartea aceasta stupidă m'a impresionat profund. Și de atunci păstrez o neîmpăcată dușmănie împotriva ciupercilor. Poate sânt cam exagerat. Dar fiecare om are micile sale manii curioase“.

Faptul interesant este că această mărturisire a d-lui Hoover a influențat asistența și multe persoane au renunțat la mâncarea de ciuperci.

*

Un om.. în buzunar! — Doi oameni puțin comuni colindă orașele principale din lume și realizează câștiguri frumoase datorită unor însușiri excepționale acordate de natură. E vorba de australianul Jim Mordling, care are 2,24 metri înălțime, fiind socotit unul din cei mai înalți oameni din lume, și de africanul Pogy Old, care are numai 42 centimetri din creștet până'n tălpi, fiind astfel considerat unul din cei mici oameni de pe glob.

Ambii s'au întâlnit primăvara aceasta la Ager și au căzut de acord să întreprindă un turneu. Ideia a fost fericită, fiindcă uriașul și piticul atrag lume multă la spectacolele pe care le organizează. In prezent ei se află la Londra, unde obțin un succes inepuizabil.

Dar un amănunt într'adevăr interesant: Mordling (cel înalt) și-a confecționat o haină cu un buzunar special, unde încape ...liliputanul său tovarăș. Omulețul e ținut în buzunar, ca o jucărie. Și publicul se distrează cu poftă...

*

Un papagal hoț.— Un hoț... rar a fost descoperit la Milano (Italia). Faptele s'au petrecut precum urmează:

Familia Piggetti a observat că de câtva timp dispar obiecte de valoare din casă: bijuterii, monete de argint, etc. Poliția a întreprins cercetări și a arestat câteva persoane. Dar la urmă s'a dovedit că hoțul era cu totul... altcineva.

Familia Piggetti avea un papagal care devenise... cleptoman. Când nu era nimeni în odaie, pasărea lua obiectele în plisc și le ascundea sub un tablou din pe ete. Acolo au fost găsite inele, cercei, piese de argint, etc.

Papagalul infractor a fost pedepsit cu... închisoare. Intr'adevăr, stăpânii lui l-au pus într'o colivie bine închisă, unde va rămânea până se va cuminți.

*

Pasiunea vagabondajului.— Vagabondajul e pentru mulți o adevărată pasiune. Am relatat cazul unui român, care neavând bani pentru bilet, a călătorit sub vagonul unui tren dela București până la Paris.

O fată din Berlin, anume Gertrude Gleisser, în etate de 26 ani, stăpânită de aceiaș pasiune a voiajului, călătoria în cufere, în coșuri, etc. Ea pătrundea în gări în sala de bagaje, unde golea un sipet confortabil și apoi se așeza înăuntru. Intr'un rând a plecat într'un butoi dela Colonia până la Madrid. Prin acest sistem... ieftin de a călători, originala fată a vizitat multe orașe din Europa. Zilele trecute însă a fost descoperită într'un cufăr în gara Valorbe (Franța).

Fata a fost judecată și condamnă la două luni închisoare. Rămâne de văzut însă dacă această pedeapsă o va face să renunțe în viitor la pasiunea peregrinărilor.

Stabilirea voluntară a sexului
Post-scriptum

In legătură cu Cronica din *„Opinia“* de Sâmbătă 18 Iunie, în care ne ocupam despre comunicarea senzațională a profesorului-gynecolog din *Königsberg*, doctorul *Unterberger*, mai aflăm următoarele:

Continuând cercetările cu privire la precizarea sexului pruncilor concepuți, învățatul german, și-a întins sfera experiențelor și în direcțiunea opusă, adică în sensul că se poate indica voluntar și *sexul femenin.*

Decât numai, pe când, în cazurile în care femeia rămasă însărcinată urmează a naște un prunc masculin, se făcea pregătirea terenului prin *neutralizare*, administrând soluțiuni de *bicarbonat de sodiu*, la femeile la care progenitura urmează a fi de sexul *femenin*, operațiunea e inversă. Adică *se acidulează cavitatea vagino-uterină, prin irigațiuni cu o soluție de acid lactic*, care fiind stabilită în proporțiuni anumite, în soluție cu totul *necaustică*, devine tot atât de inofensivă ca și banalul compus de sodiu.

Așa că, de vreme ce experiențele pe animale — în ultimul timp și la oameni, au dat rezultate cu adevărat surprinzător de precise, *Profesorul Unterberger*, recomandă ca cercetările de control ce se efectuează acum pe scară întinsă, să fie făcute în ambele direcțiuni.

Femeile ce doresc să nască băieți vor urma prescripțiunile în vederea obținerei unui mediu *neutralizant*; iar acelea ce doresc să conceapă fetițe se vor conforma indicațiunilor în scopul creării unui mediu *acidulat.*

Rămâne de văzut, cum am spus și în data trecută, dacă statistica în stil mare făcută în curs de mai mulți ani, va confirma descoperirea gynecologului din Königsberg.

Dr. I. Șmilovici
Iași

Discuții

IGNORANȚA
poate fi un ideal al vremii?

Abia s'a potolit furtuna ce s'a ridicat în țară pe marea chestie a salarizării profesorilor de toate gradele, și iată că d. Victor Cristofor, susține părerea (inmormântată de parlamentul țării), că profesorii trebuie retribuiți de comune, comitete școlare, de comunități,—numai de stat nu!

Trebuie să înțeleagă dl. Cristofor, că învățământul de toate gradele în România este și va fi încă multe decenii *o necesitate națională.*

Închegarea socială și sufletească a tuturor românilor din diferitele provincii, nu e încă înfăptuită deși datorită învățământului în genere s'a făcut în această direcție un progres considerabil.

A lăsa educația națională la discreția unor oameni distruși de mizerie și plătiți de comitete, ori comunități, înseamnă că acești făuritori de conștiinți vor fi obligați de acei ce-i finanțează, să propage idealuri sociale, economice sau naționale, conform cu aspirațiunile comunităților cărora servesc.

Controlul statului în aceste instituțiuni va deveni iluzoriu și dezagregarea râvnită de atâția dușmani va fi pe cale de înfăptuire.

Cât pentru școala primară, putem spune că întreaga populație, în deosebi cea rurală, va reveni iute la primitivismul mult trâmbițat de d. N. Iorga.

Am impresia că prin lansarea unor astfel de idei se verifică un adevăr enunțat de d. Brătescu-Voinești în scrisoarea III din volumul „In slujba păcii“ și pe care îl citez din memorie:

„Guvernele și conducătorii au nevoie ca poporul să stea cât mai mult în întuneric pentruca să l poată cârmui mai lesne“. Orice om luminat crede că va recunoaște că omul ignorant este de o mie de ori mai periculos, decât omul căruia i s'a inspirat respectul de legi prin luminarea minții.

Și apoi ar fi și o nedreptate socială ca din totalul impozitelor încasate de stat să nu se reverse nicio sumă pentru perfecțiunea sufletească a indivizilor care compun un popor.

Bugetele cu fondurile lor secrete și cu o comptabilitate pe care n'o pot descurca nici cei mai mari experți, trebuie să contribuie pe cât posibil la ușurarea suferinților tuturor elementelor unei societăți.

Marii economiști susțin că revoluțiile sunt evitate, când guvernele sunt în măsură să dea cât de puțin confort celui din urmă lucrător.

Dl. Cristofor, probabil format în idei conservatoare, se teme de năvala ruralilor către învățământul superior. Să nu uite însă că sociologii confirmă că orașele trăesc datorită primenirei continue a elementelor urbane cu energii plecate dela coarnele plugului.

Ori, ar dori domnia sa ca pătura conducătoare peste un deceniu, (și în special în nouile provincii), să fie alcătuită numai din sași, securi, unguri, germani, ruși și alte naționalități cari locuesc în mare parte la orașe și-și pot asimila o cultură superioară? Inflația intelectuală? Se rezolvă dela sine prin lupta dela individ la individ, care e drept, va deveni din ce în ce mai grea. O selecție naturală se va face; dar elementele luptătoare vor găsi loc într'o țară care nu e încă în plină dezvoltare în ce privește industria și celelalte ramuri de activitate.

Greșala cu învățământul o instituție privată, duce direct la robia economică, culturală și apoi la robia politică.

Corpul didactic s'a dovedit o armată excelentă care în două rânduri a arătat că știe să-și impună voința, dând directive referitor la înaltele concepții de stat privitoare la cultură. Cine e în adevăr patriot, să ia taurul de coarne.

Petru Dimitriu
institutor

Un om înebunește
în urma unei transfuziuni de sânge

Un caz medical interesant s'a întâmplat la Graz, în Austria.

Un anume Ferdinand Möller era internat în spital și medicii au opinat că e absolut necesară o transfuziune de sânge. Operația s'a făcut după toate regulele prevăzute de știința medicală.

După transfuziune s'a produs însă un fapt neașteptat. Pacientul a înebunit subit. Nu se poate explica acest efect surprinzător decât printr'un special proces de sânge, ale cărui detalii rămân o enigmă.

Medicii vor încerca însă o nouă transfuziune, sperând că o contra-reacțiune a sângelui ar putea reda pacientului facultățile mintale. Rămâne de văzut care va fi rezultatul. In orce caz însă, această întâmplare a repus în discuție problema transfuziilor de sânge atât de mult desbătută în lumea medicală de pretutindeni.

Telefon cu televiziune
Perfecționările tehnicei moderne

La expoziția technică din Paris se poate vedea un nou model de telefon cu televiziune. Invenția e de dată mai veche (a fost la început experimentată în America), dar acum a fost admirabil perfecționată de un inginer francez.

Persoanele care vorbesc la telefon se pot vedea foarte clar pe o semi-sferă cu aspect de oglindă. Imaginea omului se menține cât timp ține receptorul în mână. Experiențele făcute au dat rezultate excelente pe distanțe destul de mari. Chiar până la 1000 kilometri chipul persoanelor apare foarte desluşit.

S'ar putea pune atunci întrebarea: de ce nu se răspândește această invenție admirabilă? Răspunsul explicativ este că un asemenea aparat telefonic, în banii noștri, ar costa câteva sute de mii lei.

Grija de predicare în Mitropolia Moldovei
Amănunte din trecutul Iașului

de arhimandritul Scriban
profesor universitar

Zeci și zeci de ani în urmă, pe când obiceiul de a se predica era mult mai puțin pătruns ca azi, trăia totuși vie cugetarea că trebuie să se predice. Atât preoții din București, cât și cei din Ieș, aveau reviste și ziare cu material pentru predicare, din care preoții să se învețe cum să-și ducă propoveduirea lor. Răposatul preot *C. Știubei*, cel trecut către Domnul anul acesta (25 Fevruarie), după o viață atât de lungă, a fost și el părtaș în Târgul Ieșului, la tipărirea unei foi cu cuprins de predici. Noi avem o bună parte din ce s'a tipărit atunci și vom scrie odată despre tot mănunchiul acela.

Este adevărat că deprinderea cu predica a mers greu, dar tot este un merit că preoții își dădeau seamă despre ce trebuie făcut în această privință și se sileau, pe cât puteau, pentru a aduce îndreptare.

La aceasta însă ei erau îndemnați și de mai marii lor. Până în vremurile noastre, măsurile pentruca preoții să predice n'au încetat. Mitropoliți și episcopi au tot dat îndemnuri în privința aceasta. Astfel de îndemnuri dădea Episcopul *Melchisedec* dela Roman, care a fost pomenit anul acesta la episcopia Romanului pentru 25 de ani împliniți (la 16 Mai) dela moartea sa. El a dat la lumină un volum din cuvântările Sfântului Ioan Gură de Aur, pentruca preoții să se învețe din ele. Prefața la acea traducere cuprinde astfel de îndemnuri. De asemenea, îndemna răposatul Episcop *Silvestru* dela Huși, iar mai în urmă, Mitropolitul *Partenie* al Moldovei, în cea din urmă pastorală a sa din toamna lui 1908.

Dacă ar căuta cineva nu numai de cât lucruri tipărite, dar prin arhivele mitropiilor și episcopiilor, ar găsi multe astfel de măsuri luate. Episcopul *Iosif* dela Galați (până în 1885), fostul Primat de mai târziu dela București († 1909), a luat măsuri pentru orașul de scaun al său ca să se ție predici la Postul Mare. Și au răspuns la chemarea sa și mulți mireni cu dor de Biserică. A și ieșit la iveală un volum cu predicile ținute atunci.

In Galați, și până acum se găsește câte un mirean care predică. Este d. *N. Lenguceanu*, secretarul-general de până mai deunăzi la Justiție.

(Continuarea în pagina II-a)

x La munte sau la mare, „Opinia“ nu trebue să vă lipsească. Cereți printr'o c. p. un abonament.

Joi 23 Iunie 1932 —— Cea mai grandioasă
SERBARE la STRAND
în folosul SPITALULUI ISRAELIT
SURPRIZE DISTRACȚII JAZZ

Contra Igrasiei întrebuințați numai
„Igras-zid"
De vânzare la magazinul
„LA MARINARII"
(Piața Halei)

Băile VATRA DORNEI
Vindecă: Reumatismul, Ischias, Diabet, boli de cord și femei
Altitudine 804 m.—Clima subalpină, temperată
Băi de acid carbonic natural.—Nămol cu esențe balsamice și răşinoase.—Institut hidro și mecano-terapic sistem Zander-Herz. Distracții: excursiuni, plajă, concerte, cinema, muzică militară. Sezon 1 Iunie—30 Septembrie.—Mari reduceri la locuințe și întreținere.—50% reducere pe C. F. R.
Prospecte și informațiuni la
Comisia balneară, Vatra-Dornei.

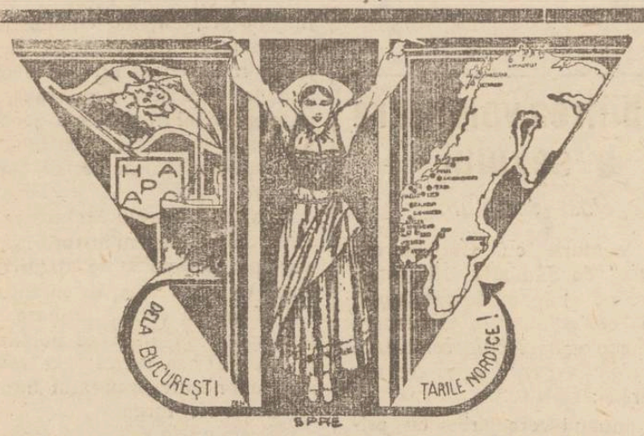

Sucursala IAȘI str. Lăpușneanu No. 40

SIGUR!
PIFF insecticid concentrat.
Distruge: muște, țânțari, molii, etc.
Nu pătează, plăcut parfumat.
Depozit general,
ZIMMER & C-ie S. A. R.
str. I. C Brătianu 155 (Palatul Muncei)

PUBLICAȚIUNE

No. 17234 din 18 Iunie 1932

Se aduce la cunoștință că în ziua de 23 Iunie a. c. ora 11 dimineața se va ține la această Primărie licitație restrânsă pentru procurarea a circa 800 vagoane lemne de foc pentru școli și celelalte instituții Municipale.

Licitația se va ține în conformitate cu art. 88—110 din legea Contabilității, regulamentul Oficiului Central de licitații și normele generale pentru licitații publicate în M. O. No. 127 din 4 Iunie 1931.

Oferta se va depune închisă și odată cu ea și garanția de 5 la sută din valoarea furniturei oferite.

Caetul de sarcini tip se poate vedea în fiecare zi de lucru la Direcția Administrativă a Primăriei.

x Doctorul BRENER *specialist mamoș*, boli de femei, consultații de la 2 până la 4 p. m.

DOCTOR
M. MATASARU
Specializat la Paris—fost asistent de spital la Paris
Boli Interne:
INIMA, PLĂMÂNI
și tratamentul tuberculozei pulmonare cu Pneumatorax artificial
Str. Mârzescu 16 (parter)
Cons. 9—10 a. m. și 3—6 p. m.

LA CULCARE
TESTA
RĂCELI GRIPPA
migrene *nevralgii*

Doctor M. MOISE
Medicul Policlinicei
„Iubirea de Oameni"
consultă zilnic
Boli interne, Copii, Venerice
Raze Ultra-violete și Infraroșii
Str. Zugravilor No. 2.
Cons. 8—11 și 3—7

AUTOBUZUL FRAȚII PIȚU
se angajează pentru diferite curse în orice direcție cu prețuri reduse. Locuri pentru 20 persoane. Informațiuni la Magazinul și atelierul S. Răduleăcu str. Lăpușneanu No. 26 Iași.

Pentru cine are nevoe de cura de Karlsbad
„Indicațiile și contraindicațiile Curei de Karlsbad"
de Doctorul GR. GRAUR
medic balnear de Karlsbad
Un volum 72 de pagini apărut în Ed. „Adevărul" 40 Lei

Doctor A. DASCAL
BOLI INTERNE
VENERICE ȘI SIFILIS
Tratament radical al Blenoragie acute și cronice; al sifilisului în toate perioadele boalei.
Băi de lumină, Diatermie
Microscopie
Cons.: 8-10 a.m. și 2-8 jum. seara
Iași, str. Cuza Vodă No. 42
vis-à-vis de Camera de Comerț

DOCTORUL
V. A. Berghiner
Fost intern și Asistent Universitar, — 17 ani de practică —
str. Seulescu No. 2
în fața Hotelului Schiller
consultă:
PENTRU BOLI INTERNE și BOLI DE FEMEI
zilnic între 8—12 și 2—6

LICITAȚIE
In ziua de 23 Iunie crt. se vinde la Trib. Iași s. III imobilul d lui Dr. Neibergher din str. Muzelor, colț cu str. Brătianu; casa are parter, etaj și mansardă.
Licitația publică începe de la suma de 120.000 lei.

DOCTORUL
R. DAMSKER
str. Ghica-Vodă No. 44-46
consultă zilnic
MEDICINA INTERNA
SIFILIS și
GENITO-URINARE
Diathermie și băi de lumină
între orele 8-11 a. m. și 3-7 p. m.

PREOȚII AȘTEAPTA INVITAȚIUNI

PENTRU A-ȘI FIXA ATITUDINEA IN ALEGERI

CONSFĂTUIREA PREOȚILOR IEȘENI — PROPUNEREA PR. VALERIU IORDĂCHESCU

Aseară a avut loc la seminarul „Veniamin" o consfătuire a preoților ieșeni, spre a lua o hotărâre asupra atitudinei clerului în actuala campanie electorală.

La consfătuire au participat numeroși preoți din județ și oraș, printre care remarcăm pe preoții: Valeriu Iordăchescu, prof. universitar, Niculea, Dinescu, Petrovanu, Negoiță, Hodoroabă, Nonea-Iași, Luchian etc...

Primul a luat cuvântul **Pr. Valeriu Iordăchescu** președintele asociației clerului din județul și orașul Iași, care a arătat greutățile prin care trece preoțimea și adevăratul complot care s'a urzit contra lor de a fi scoși din bugetul statului.

„Față de această situație care ne periclitează prestigiul și existența, noi trebue să luăm o hotărâre—declară pr. V. Iordăchescu—să știm cu ce partid să facem cartel.

Și acel partid cu care facem cartel, să dea un sprijin efectiv bisericei.

Sunt trei partide care promit o deosebită atențiune pentru cler: „Blocul cetățenesc", „gogiștii" și actualul guvern de alegeri.

Asociația însă este obligată de a nu se lega nici de un partid, dar să se lege de guvernele bune care eventual vin la cârma țării, dând sprijinul ei.

„Eu cred principial — spune oratorul — să nu refuzăm de a face cartel cu actualul guvern, și a-l ajuta în alegeri.

Trebue să avem și noi un reprezentant al asociației în Cameră, care să ne susție cauza fără ezitare. Căci un preot de partid nu poate să protesteze contra unui proect de lege, depus de partidul lui, și care ar nedreptăți preoțimea".

Pr. Dinescu — Intr'adevăr, avem preoți-deputați în toate partidele. Aceasta e un bun! Dar acei preoți sunt ai partidelor și nu ai asociației. Iar noi trebue să avem alesul nostru, precum a avut și Asociația corpului didactic pe d-nii: Forțu și Toni.

Pr. Vasile Chirică— „Asociația preoților trebue să facă cartel cu acel partid care are șanse să vie la putere. Cele mai multe șanse bine înțeles le are actualul guvern. Dar mai întâi guvernul trebue să ne invite să facem cartel cu el, iar nu noi să-i propunem; căci un alt partid când va veni la putere ne va reproșa de ce nu ne-am asociat cu dânsul, și astfel ne vom afla într'o situațiune delicată. Deci să rămânem la locurile noastre.

Pr. V. Iordăchescu —„Noi am pus tema; dacă ne vine invitație din partea unui partid de a face cartel, nu trebue să refuzăm. Bine înțeles, preoții care fac politică de partid, vor rămâne credincioși partidelor lor.

Deasemenea, Asociația nu este obligată de a da acelui partid cu care face cartel, ajutor electoral în sensul obișnuit la noi, — căci un preot nu poate să aibă atitudinea unui agent electoral; ci Asociația preoților să dea numai un sprijin moral.

Pr. Iordăchescu închee, emițând încă odată principiul asocierii cu guvernul, în folosul bisericei.

Mai vorbesc preoții: Petrovanu, Nonea-Iași etc. care împărtășesc părerea pr. Valeriu Iordăchescu.

La ora 11 consfătuirea ia sfârșit, hotărându-se ca la consfătuirea generală a preoților ce va avea loc la București, să participe din partea clerului ieșan Pr. Valeriu Iordăchescu.

Atunci se va hotări cu cine să facă cartel asociația preoților din Țară, în cazul când va primi invitație din partea unui partid.

Gr. Gr. Maxim

AGRESIUNE
contra unui director de ziar

Piatra—N. Comerciantul Iosef Z. Weinrauch simțindu-se ofensat de o notiță apărută în ziarul „Inainte" din localitate, a aplicat—pe la spate—directorului acelui ziar, d. Z. Cremer, două palme. Inainte ca ziaristul să fi putut riposta, agresorul a fugit.

Această agresiune a produs indignare în toate cercurile.

Cazul a fost reclamat autorităților. *Cor.*

Arestări de comuniști
la Piatra-N. și Buhuși

Piatra-N. 21. — In urma dispozițiunilor primite dela regionala Iași, organele de siguranță din localitate au făcut câteva arestări printre șefii comuniștilor din Neamț. Au fost arestați muncitorii V. Lascar și Const. Surugiu.

Deasemenea au fost arestați la Buhuși, comercianții Haim Esrig și Adolf Weisman.

Sunt iminente alte arestări

Spectacolele zilei

Unde mergem astăzi?..
21 Iunie

Teatrul Național.— *Relache.*

Teatrul Cinema Trianon. — La orele 3.30; 7.30 și 10 *„Floarea din Cuba"* cu Lawrence Tibbet și Lupe Velez; la orele 5.30; 9 și 11.45; *„Vei fi ducesă"* cu May Glory și Fernand Gravey. Jurnal sonor *Paramount.*

Grădina și sala cinema Sidoli.— *„Trei femei și un diplomat"* cu Martha Egerth, Max Hansen și Paul Morgan; *„Cohn și Keely în Africa"*, (film științific-documentar).

In pauze apare vestitul câine *Rin-Tin-Tin* și cățelușul Pim-Pi (acrobat și echilibrist).

Teatru Cinema Phoenix. — *„Punct... și dela capăt"*, revistă de Alexandru Pogonat (2 acte, 9 tablouri și 3 intermezzo-uri).

Cinema Ghelțer.— *Relache.*

Grădina Pomul Verde. — *„Iankel von Galiție"* operetă de Wilhelm Sinsk, în rolurile principale Hyman Prizant și Sara Filler.

Strandul Iașului, (strada Palat). Distracții în aer liber: canotaj, tenis, dans, exerciții gimnastice. Bufet bine asortat.

INFORMAȚIUNI

x Inalta Curte de Casație judecă azi cererea făcută de d-nii Laurențiu Pilat și Ion Rang, ca delegați ai comitetului școlar al școlei normale „M. Sturdza" din Iași, pentru strămutarea la alt tribunal a procesului d-rei Ana Severin.

x Trib. Iași S. III-a admițând cererea de lichidare judiciară introdusă de cofetarul d. C. Vădescu, dl. Jude Sindic i-a predat Sâmbătă tot activul, constând din mărfuri, mobilier, etc.

x Camera de punere sub acuzare a admis apelul Parchetului și a dispus menținerea în stare de arest a lui Martin Rediu și I. Anghel, arestați de Cab. III Instr. pentrucă au lovit pe perceptorul și agenții incasatori ai Com. Belcești, pe când aceștia umblau să încaseze dările.

x Societatea I. Idelovici et M. Leibovici din localitate, a fost cerută în faliment de Soc. Baia.

x La Roman, au cerut conversiune agricolă, d. dr. L. Russ-Scheia, D-tru Mârza-Buzeni, Buch-Dragesti, Adriana Col. Filist-Cuci, N. Tăutu, Dogâța și Voinești, Rebeca Zisă Goldenștein-Păucești, av. Eliad-Bozieni etc.

x Curtea de Apel S. I a amânat pentru ziua de 27 Iunie a. c. procesul sub-comisarului Gh. Gaman, inculpat pentru luare de mită.

x D. av. Titus Frangulea a demisionat din Liga Apărărei naționale Creștine.

x **„Requiem.**—Implinindu-se 3 ani dela moartea cunoscutului Filantrop Froim Fischer (tatăl D-lor Leon și Carol Fischer), Comitetul școalei „David Herzenberg Steaua" a organizat un requiem la zisa școală, la care a azistat familia regretatului și un public numeros.

Serviciul divin a fost oficiat de către d. Solomon Kassvan, institutor, care a rostit o cuvântare frumoasă despre meritele și opera regretatului.

Din partea Comitetului școlar a vorbit Președintele, d. Fred Șaraga. Apoi a vorbit în ebraică Sfardit, eleva Bernștein Frima din cl. IV-a primară, iar eleva Beer Sonia a recitat în română rugăciunea „Male", și eleva Iancovici (orfană de război) a rostit un „Kadiș" în Sfardit".

x La Botoșani, au fost arestați doi periculoși excroci din Bălți, anume Gherș Gurman și Isac Fux.

Ei aveau asupra lor mai multe aparate și becuri electrice, cerneluri etc., și au căutat să facă o... societate anonimă pentru fabricarea bancnotelor de 1000 lei.

Au fost însă denunțați și arestați.

Accident mortal
al unui chirurg

Ungheni 21 — O nenorocire impresionantă s'a produs în localitate.

Chirurgul Petre Sarinciuc fusese chemat în grabă la un bolnav din comuna Terești. El și-a luat toate sculele trebuitoare și a plecat.

Pe drum, i s'a spart o sticluță de acid sulfuric, ce o avea în buzunar. Conținutul a curs pe picior. I s'a produs o cangrenă, care agravându-se, a provocat moartea.

Această nenorocire a produs o profundă impresie printre localnici, deoarece chirurgul Sarinciuc era cunoscut și apreciat. Tr.

Grija de predicare în Mitropolia Moldovei
(Continuarea din pagina I-a)

Domnia sa s'a arătat totdeauna inimos către învățătura le Bisericii și gata a fost la nevoie cu cuvântul său. Galatul mai are și pe un vechiu ostenitor în laturea bisericească, în cunoscutul avocat și profesor pensionar, vechiu deputat și senator d. *M. N. Pacu*, care azi, dacă nu mai muncește cu graiul, dar cu condeiul este tot viu și sprinten, fie în Galați, fie în ziarul *Epoca* din București.

*

Am spus că, dacă s'ar căuta prin arhivele mitropoliilor și episcopiilor, s'ar găsi multe îndemnuri privitoare la predică. Noi avem câteva hârtii mai vechi și despre ele voim să pomenim, ca despre o latură frumoasă a vechilor mitropoliți dela Ieș, care îmboldeau pe preoții mai răsăriți să predice la catedrală într'o zi sau alta.

Iată, de pildă, un act din 11 Fevruarie 1872, în cap cu pecetea Mitropolitului *Calinic*, având nr. 270 al cancelariei Mitropoliei Moldovei și iscălit, în numele Mitropolitului, de Arhiereul *Vladimir Suhopan*. E trimes către Ierodiaconul *Conon Arămescu*, Primatul de mai [illegible] București.

Intr'însul, i se spune că, de oarece s'a luat măsura ca să se ție predici, dela Duminica lăsatului de carne, până la Inviere, atât în catedrala Mitropoliei, cât și în alte biserici, să iee și Sf. Sarcina de a predica, în Duminica brânzei la Mitropolie, iar în Duminica a IV a Postului la biserica Talpalari. I se amintește să nu vorbească ceva politic, iar mai nainte de rostire, predicile să fie supuse Mitropoliei pentru cercetare.

Tot așa un an mai târziu. De data aceasta, porunca este iscălită de însuși Mitropolitul Calinic, la 18 Fevruarie, nr. 267, iar ca director al Mitropoliei iscălește Arhimandritul *Ieronim* (mort mai târziu în aceiași slujbă la Mitropolia din București, unde fusese luat de Mitropolitul Calinic, după mutarea sa la București).

In această poruncă nouă, i se spune să predice în Duminica III a Postului Mare la Mitropolia, iar în a V la biserica Sf. Nicolae-Ciurchi. Incolo, acelaș sfat cu politica și cu aducerea predicii mai întâi la Mitropolie.

Tot așa în 1874, cu hârtia iscălită iar de Arhiereul Vladimir Suhopan și cu directorul tot Arhim. Ieronim. Nr. hârtiei este 84 din 16 Ianuarie, iar cuprinsul este întocmai ca la cele 2 de mai nainte. Singura schimbare este locul predicării. Ierodiaconul Conon avea să predice tot în a III și a V Duminică din Post, dar, pe lângă Mitropolie, la biserica Sf. Ștefan.

La fel și pentru anul 1875, numai că acum porunca este dată ceva nainte, din Decemvrie 1874. Va să zică era luată măsura pentru Postul Mare din anul viitor încă din anul care se isprăvea. Sub nr. hârtiei de 2251, din 31 Dec. 1874, i se spune Ierodiaconului Conon să predice la Mitropolie în Duminica Lăsatului de carne, și la biserica Bunavestire în a V Duminică a Postului. Iscăliți sunt tot cei de mai sus.

In acelaș an de 1875, Mitropolitul Calinic s'a mutat la București, iar la Ieș a venit Episcopul *Iosif Naniescu* dela Argeș. Dacă și sub noul mitropolit se va mai fi urmat așa, ar putea să ne spuie niște răscolitori prin arhivele Mitropoliei. Mai degrabă credem că nu, fiindcă Mitropolitul Iosif, deși un vrednic ierarh, pe care ieșanii l-au jălit din inimă, ca pe un suflet prea milostiv, în 1902, Fevruarie, când a murit, totuși nu a avut în grijile sale să împodobească slujbele cu predici. In vremea mitropoliatului său, abia târziu au început să se audă și oarecare predici.

Ca școlar al Seminariului „Veniamin", am auzit predicând uneori pe Arhidiaconul *Nicodem*, bărbat cu învățătură, venit proaspăt dela Kiev, care nu era altul decât Vlădica Nicodem de azi de la Neamțu. Odată cred că am auzit și pe Arh mandritul *Varlaam Răileanu*, directorul nostru de la seminar.

Totuși și în vremea Mitropolitului Iosif s'au dat îndemnuri, dar nu din îmboldul său, ci din măsurile sinodale luate de a București. Anume, în anul 1874, s'a înființat revista Sfântului Sinod, *Biserica Ortodoxă Română*, care trăiește și azi și a împlinit 50 de ani de viață. Prin această revistă, între altele, Sinodul și-a pus în gând să trezească și simțul preoților spre predicare. De aceia s'a luat măsura ca, în fiecare număr, să se tipărească felurite predici, după care preoții să se poată îndruma. Cel dintâi care s'a apucat să tipărească astfel de material a fost Arhiereul *Ghenadie Argeșul*, pe vremuri cu nume de mare predicator la București.

Predicile lui le-am cercetat eu anul trecut în revista *Mitropolia Moldovei*, din Ieș, organul Mitropoliei, și le-am găsit nespus de slabe. O fi fost mai bine la rostire. Când le citești, nu mai au niciun farmec.

Porunci pentru predicare s'au trimes în toate eparhiile. Deci au venit și la Ieș. Noi avem copie după ce a scris atunci Mitropolia Moldovei către Protopopul Ieșului, ca să iee aminte și să urmeze cum s'a poruncit dela București.

„Cea dintâi datorie, scrie porunca, și cea mai frumoasă misiune a preotului, împreună cu lucrarea Sf-telor Taine în Biserică și viața sa cuvioasă în societatea creștină, este predicarea cuvântului lui Dumnezeu".

Protopopului i se poruncește să păsească la îndeplinirea acestei porunci, ca să puie pe preoți să-și scrie predicile, să le înainteze la protopop, acesta la Mitropolie și numai apoi să fie rostite, dacă vor fi găsite bune. Porunca aceasta a fost înregistrată la Protopopia Ieșului la nr. 1701 din 31 Oct. 1875.

Ea este în legătură cu imputările care s'au adus vlădicilor noștri în Adunarea Deputaților din 1874, că nu pun pe preoți să rostească predici în biserică. Așa ne dumerim pentru ce și în timpul Mitropolitului Iosif s'au dat astfel de porunci.

Ele însă n'au dus la mare capăt, fiindcă preoții nu erau pregătiți pentru aceasta. Dovadă că n'au fost urmări este că târziu după aceia, când eram eu în seminar, încă nu se predica, la 20 de ani trecuți de atunci.

Ceiace nu se săvârșea însă ca faptă trăia ca gând și este un merit că, și dacă nu puteau, oamenii tot își dădeau seama că trebuie făcut mai mult decât fac; iar ierarhii aveau și ei meritul lor că nu lăsau să se stingă gândul acesta și neîncetat îndemnau să se predice.

Era rău că nu se predică? Noi suntem de părere că, decât să se predice rău, mai bine de loc. Prin predicarea ră, predica se necinstește și-și perde vaza.

Dela o vreme însă, trebuie să intre în obicei și predicarea. Preoții sunt azi mult mai luminați, unii citesc destul de mult, și ce ace nu se putea atunci trebuie să se poată acum. In cele de mai înainte, avem o dovadă ce vie dorință era ca să se predice. Este un amănunt din viața trecută a Iașului și este o dâră de lumină pentru ceice s'au străduit atunci astfel.

Arhim. Scriban

x Inainte de a pleca la băi nu uitați să vă abonați la „Opinia".

Orientarea Blocului pensionarilor

Constituirea comitetului de conducere

Blocul pensionarilor constituit în adunarea generală ce s'a ţinut Duminică 19 c. şi-a ales un comitet de direcţie compus din 82 persoane din diferitele categorii de foşti funcţionari, (şi pe care l-am publicat în darea de seamă de ieri).

Comitetul ales s'a întrunit ieri în localul Societăţii pensionarilor şi a procedat la constituirea următoare:

Preşedinte d. *M. Patron.*

Vice-preşedinţi d-nii: *Inginer Hurmuzescu, Maior Costandache.*

Secretar general *Maior M. Tironovici.*

Casier *Căpitan N. Grigorescu.*

Comitetul executiv

D-nii: *Victor Munteanu, N. Vrânceanu, Inginer Naum, N. V. Gheorghiu, Al. Caţichi.*

Fixându-se ordinea de zi, s'a luat în discuţie şi *„Orientarea politică a blocului"*.

Din cele expuse de către unii din membrii comitetului, ar rezulta 3 soluţii de îndrumare a politicei blocului, soluţii pe cari le precizează d-l *Victor Munteanu*:

1) O politică proprie a blocului şi o acţiune imediată în acest sens.

2) Afiliere la programul unui partid politic care ar putea garanta posibilităţile de realizare a doleanţelor pensionarilor.

3) Menţinerea pe poziţie şi organizarea serioasă pentru o viitoare acţiune politică proprie a blocului, în legătură cu activitatea şi reorganizarea celorlalte blocuri pensionăreşti din ţară.

A rămas ca în şedinţa de *Vineri 24 Iunie, ora 5 p. m.*, Comitetul să discute aceste soluţiuni şi să hotărască calea ce trebuie de urmat pentru realizarea unei serioase afirmări a blocului pensionarilor.

Un manifest-program se va alcătui în urma hotărârilor luate.

Un fapt îmbucurător s'a remarcat, că intrigilor politice s'a răspuns cu demnitate şi interesele vitale ale pensionarilor vor fi susţinute cu toată energia şi sinceritatea frăţească a tuturor conducătorilor acestui bloc conştienţi de răspundere şi obligaţia morală ce şi-a asumat-o prin alegerea lor, ca să lupte cu demnitate şi deplină seriozitate pentru apărarea drepturilor tuturor pensionarilor.

Ziarul *„Opinia"* care dela începutul suferinţilor şi nedreptăţilor ce au avut de îndurat toţi pensionarii le-a susţinut cu toată căldura cauza lor dreaptă, va continua a le da tot sprijinul ce-i stă în putinţă pentru realizarea efectivă a revendicărilor cu drept cuvenite.

*

Cazul d-lui col. Zamfirescu

Se ştie că unul din primii luptători pentru cauza pensionarilor, şi care a pus limpede problema pe făgaşul indicat de împrejurări, a fost d. colonel I. Zamfirescu. Şi tocmai d-sa n'a fost ales în comitetul de conducere al Blocului.

Întâlnind pe d. col. Zamfirescu, i-am cerut lămuriri:

— Cu surprindere am văzut că nu faceţi parte din comitetul grupului pensionarilor, deşi aţi fost un vajnic apărător al drepturilor şi totdeauna, în capul lor.

— „Da am fost, dar acum au refuzat să mă recunoască ca ales al lor în comitetul grupului".

— Care credeţi că ar fi pricina acestei atitudini?

— „N'aşi putea s'o precizez; dar bănuesc că, grupul acela de vr'o 50—60 persoane, care într'un vacarm îngrozitor aproba sau respingea membrii propuşi de d. maior Costandachi, sau mai bine zis, care, în cea mai mare parte a propus şi aprobat membrii comitetului, — căci din cei aproape 1000 pensionari prezenţi, numai aceştia alegeau — trebuie să fi fost din aceia cari, tot văzându-mă înconjurat de pensionari, îşi vor fi închipuit că voi ajunge, înaintea lor, dacă nu un ministru, cel puţin un subsecretar de stat!?.

„Dar profit de împrejurarea aceasta ca să'i asigur *pe nebănuiţii mei adversari* că, apărând drepturile lor, nu m'am gândit niciodecum să'mi fac popularitate, cum mi-a zis odată în faţă, fostul prefect, dl. Axinte, ci numai să le capăt aceste drepturi — *pensia* — care erau şi ale mele şi care pentru mine ca şi pentru toţi, era singurul nostru mijloc de trai.

„Dacă aşi fi fost atât de ahtiat de situaţii şi onoruri, alta ar fi fost calea ca să le capăt".

Rep.

Asociaţia Funcţionarilor de Bancă

sprijină lista Social-Democrată la Iaşi

Fostul deputat socialist, Dl. Lotar Rădăceanu, în drum spre Chişinău, s'a oprit în oraşul nostru pentru câteva ore, spre a lua contact cu prietenii d-sale de idei şi cu diversele organizaţiuni profesionale de aici, în vederea formării şi sprijinirei la Iaşi a listei de candidaţi social-democrate.

Întrucât Dl. Rădăceanu, este şi preşedintele Federaţiei funcţionarilor particulari, a propus şi Asociaţiei funcţionarilor de bancă să desemneze din comitetul ei, un reprezentant, care să candideze pe lista partidului socialist.

Conducătorii funcţionarilor bancari, n'au admis propunerea D-lui Rădăceanu, pentru faptul că, *Asociaţia sus numită, fiind o organizaţie pur profesională, nu se poate angaja direct într'o acţiune cu caracter politic.*

In schimb, a rugat pe Dl. Rădăceanu ca să candideze la Iaşi, în numele Federaţiei şi atunci, ca o recunoştinţă pentru serviciile aeuse de d-sa funcţionarilor de bancă ieşeni, Asociaţia locală va sprijini lista partidului social democrat.

Dl. Rădăceanu declarând că este de acord cu această formulă, s'a redactat următorul

Comunicat

„Comitetul Asociaţiei funcţionarilor de bancă din Iaşi, hotăreşte să sprijine, moralicește şi materialicește acţiunea întreprinsă de partidul social democrat în Iaşi, în sensul de a ajuta prin toate mijloacele, reuşita listei candidaţilor socialişti, la alegerile din 17 Iulie a. c. Roagă pe Dl. Rădăceanu să primească a candida la Iaşi în calitate de preşedinte al Federaţiei, promiţând sprijinul întreg pentru reuşită.

„Acest concurs, Asociaţia îl dă, fără să urmărească prin aceasta vre un scop politic, ci în vedere a promovărei intereselor profesionale a salariaţilor particulari; partidul social democrat fiind singurul care a luptat în Parlament şi a obţinut realizarea —în parte— a doleanţelor funcţionarilor de bancă din Iaşi".

x **Laboratorul de analize** Dr. Beceanu Piaţa Halei Iaşi, execută în cele mai perfecte condiţiuni, analize complecte de urină. La cerere se pun la dispoziţie vase speciale de colectat urina.

O moarte groaznică, lentă şi dureroasă va poate produce înţepătura unui ţânţar. Cheiţânţarul şi numai el singur, transmite anumite friguri nevindecabile de cari în fiecare an mor mii de oameni. Apăraţi pe ai voştri, apăraţi-vă viaţa. Ucideţi aceşti asasini prea puternic înarmaţi!

Mijlocul rapid şi sigur de a ucide muştele, ţânţarii şi toate insectele este de a pulverizà Flit, renumit în toată lumea. Observaţi de fiecare dată soldatul de pe bidonul galben cu banda neagră.

Pentrie voyage cumpăraţi Bebeul Flit (Vaporisator şi bidon combinat)

Dacă nu vi se dă în bidon capsulat nu este Flit.

Exclusivitate generală: Droguerie Standard, 2, Strada Zarfer, Bucureşti

Apropiată schimbare

a Epitropiei Sf. Spiridon

D. prof. V. Râşcanu va fi prim-epitrop

Un inspector din ministerul sănătăţii verifică activitatea actualilor epitropi ai Spiridoniei, — cunoscuta formalitate de schimbare a conducătorilor.

In urma acestei anchete, se va înainta departamentului respectiv, un raport pe baza căruia conducerea Epitropiei va fi înlocuită.

Fapt precis este că prim epitrop al Spiridoniei va fi numit d. prof. dr. Râşcanu, dar numai până la alegeri, D. Râşcanu ţine să inaugureze în acest interval noile clinici ale Spitalului Sft. Spiridon, a căror existenţă se datoreşte d-lui prof. Costăchescu, care (în timpul cât a fost ministru al instrucţiei) a alocat fondurile necesare construirii acestor clinici.

Inainte sau eventual după alegeri, d. dr. Râşcanu va demisiona, în locul d-sale urmând să fie numit d. prof. dr. Paul Anghel.

Se mai dă ca fapt aproape sigur că actualul epitrop d. Rudolf Suţu, va rămânea mai departe în funcţiune, deoarece d-sa nu face parte din niciun club politic şi este membru al unei familii donatoare a acestor aşezăminte spitaliceşti.

In şedinţa de Joi sau Sâmbătă a organizaţiei naţional-ţărăniste din localitate, se va desemna al treilea epitrop al Spiridoniei.

Rep.

Frontul acreditivelor

33 milioane se plătesc la Iaşi

..şi toate în monedă metalică

Administraţiei financiare i s'au avizat astăzi două acreditive mari. Primul în valoare de 10 milioane lei reprezintă restul de jumătate salarii pe Maiu; şi al doilea în valoare de 23 milioane, însumează salariile pe Iunie.

Banii urmează a se ridica după —amiază dela Banca Naţională şi mâine se începe achitarea drepturilor pe luna trecută. Apoi, pe Iunie.

Cum totalul sumei vine în monedă metalică, d-l Ilie Florescu roagă publicul să vie înarmat cu mijloacele de... transport.

*

Plata pensiilor continuă în ordinea stabilită. Astăzi, deşi ad-ţia n'a avut banii necesari pentru îndestularea literei C. (acreditivul de 500.000 lei fusese avizat, dar bani nu sosisera),—totuşi d-l Florescu dintr'un disponibil existent, a ordonat facerea plăţilor.

Deasemeni s'au plătit astăzi pensii pentru cazuri excepţionale: deces, boală.

Rep.

Solemnitatea

dela Biserica Sf. Andrei

Duminică 19 c. (Rusaliile) ore.e 6 p. m. a avut loc la biserica Sf. Andrei solemnitatea de primire în sânul bisericii ortodoxe a tinerei Elena Selţer, elevă de curs superior la o şcoală secundară din Iaşi.

Tânăra elevă, aparţinuse până acum confesiunei luterane-evanghelice şi în urma convingerilor sale în materie de credinţă, a cerut singură, cu aprobarea părinţilor, să îmbrăţişeze religia ortodoxă răsăriteană.

Ritualul lepădărilor şi ungerii cu Sf. Mir a fost îndeplinit de parohul bisericii pr. C. Gr. Vuescu. Naşe au fost doamnele Adela Pr. Vuescu, M. Vasiliu, Ana Roban şi Rotilă, soţii ale consilierilor parohiali.

La impresionanta solemnitate au luat parte toţi epitropii, consilierii parohiali ai bisericii şi numeros public.

La oficierea slujbei, răspunsurile au fost date de corul bisericii, sub conducerea dirijorului Arnold. După ce ritualul s'a îndeplinit, păr. Vuescu a rostit o frumoasă predica în legătură cu însemnătatea sărbătoarei Rusaliilor.

A mai vorbit d. avocat Vasile Roban, consilier parohial, relevând activitatea religioasă şi morală, ce se depune de mult timp la biserica Sf. Andrei. Asistent

Absolvenţii şcolii

comerciale elementare din Iaşi

Iată lista absolvenţilor şcoalei comerciale elementare de băeţi din Iaşi.

Anghel I. Dumitru, Caţichi Haralambie, Constantinescu Emil, Cramaroc Aurel, Croitoru Neculai, David Boghici, Ghelman Gherş, Iţic Froim, Leiderman Meer, Nedelea Petru, Niţă Gheorge, Panţiru Gavril, Pop. D. Petre, Radu Alexandru, Zeilic Iosub, Anghel Ioan, Brebenel Dumitru Ciornei Dumitru Constantinescu Mircea Gavrilescu Gheorghe Ghimpu Virgiliu Gilman Iancu, Jelescu Const., Lăzărescu Neculai, Marcus Iţic, Găsiaru Sava, Radu Tache, Şloim Marcu, Valdman Iosub, Vicol D. Petrache, Vainştein Iancu.

Mişcarea populaţiei în oraşul Iaşi

Căsătorii.—Naşteri.—Decese.—Divorţuri

20 Iunie

La oficiul stării civile de pe lângă primăria municipiului Iaşi, s'au făcut următoarele înregistrări:

Căsătorii — N'au fost.

*

Naşteri — (în zilele de 18, 19 şi 20 Iunie) Paul, fiul d-nei şi d-lui Frăsina şi Gheorghe Zavache str. Nicovală No. 8.

— Mişu, fiul d-nei şi d-lui Miriam Dvoira şi Berl Smil comerciant str. Apeduc No. 23.

— Elena, fiica d-nei şi d-lui Tasia şi Gheorghe Starc str. Sft. Ioan No. 6.

— Gheorghe, fiul d-nei şi d-lui Victoria şi Gheorghe Cârlig, str. Tătăraşi No. 11.

— Aurelia, fiica Mariei Gh.tcu, strada Marta No. 2.

— Eugenia, fiica Elenei Todirică, str. Rampei No. 10.

— Paul, fiul d-nei şi d-lui Eugenia şi Neculai Jari str. Ciurchi No. 12.

— Valeria, fiica d-nei şi d-lui Emilia şi Dumitru Ţiţu, str. Simion Bărnuţiu Nr. 59.

— Mihai, fiul Nadiei Hibowski, str. Ţuţora Nr. 30.

— Ioan, fiul Paraschivei Tudose, Bădeni-Lăpuşna.

— Florica, fiica d-nei şi d-lui Zoiţa şi Chirilă Grigore, str. I. C. Brătianu Nr. 41.

— Ortansa, fiica Mariei Iordache, str. Spitalul Paşcanu Nr. 33.

— Silvia fiica d-nei Ester-Eti şi Haim Leib Grümberg, comerciant, str. Căp. Păun No. 9.

— Maria, Lucreţia şi Elena fiicele d-nei şi d-lui Profira şi Anton Sfirciuc, str. Flor lor No. 42.

— Petru fiul d-nei şi d-lui Profira Alexa şi Gheorge Stoleiu, str. Bahlui No. 10.

— Leon fiul d-nei şi d-lui Malca şi Ioina Aron Lazăr, str. Adunaţi No. 7.

— Moritz fiul d-nei şi d-lui Rebeca şi Şmil Abram Pincu, str. Păcurari No. 43.

— Constanţa fiica d-nei şi d-lui Maranda şi Ilie Costăneeanu, str. Adunaţi No. 53.

— Ion Ierimia Manuel fiul d-nei şi d-lui Ana şi Constantin Vasiliu, funcţionar, str. Malu No. 18.

— Virgiliu fiul d-nei şi d-lui Stella şi Giuseppe Gazi, str. Ţuţora No. 71.

— Rebeca, fiica d-nei Ita Pesa şi Lupu Iosub Kohn str. Palat No. 35.

— Lonciu, fiul d-nei Sofia Rebeca şi Moise Haim Moscovici, cemerciant, strada Socola No. 180.

— Ioan, fiul d-nei şi d-lui Maria şi Ion Maftei, str. Grancea 28.

— Petru, fiul d-nei şi d-lui Maria şi Ion Ionescu str. Holboca 4.

— Maria, fiica d-nei şi d-lui Catinca şi Const. Hărăguţă, Cart. R. M. S.—D. No. 28.

*

Morţi.—Georgeta Fidiuc (23 zile) şos. Galata No. 5; Ruxanda Tataru (20 ani) Vasini.

*

Divorţuri. — N'au fost.

x **Tot timpul cât veţi lipsi din localitate, „Opinia" vă va informa precis şi urgent. Nu uitaţi să vă abonaţi.**

x *Lista social-democrată la Iaşi va avea în frunte pe d. prof. Virgil Arion sau pe d. G. Grigorovici.*

Dar şi socialiştii independenţi au hotărât să se prezinte în alegeri, aşa că n'ar fi exclus să mai fie o listă la Iaşi, în frunte cu d. dr. L. Ghelerter.

x Vacanţa la palatul de justiţie începe la 15 Iulie.

In timpul vacanţei, Trib. Iaşi va fi prezidat în felul următor:

Dela 15 Iulie la 14 August d. M. Eşeanu, dela 15 August la 31 August d. Mitescu, iar dela 1 Septembrie la 15 Septembrie d. Păcurariu.

Ca judecători pe tot timpul vacanţei d-nii agr. Ionescu şi Vladimir Gavrilescu.

x Cab. III instrucţie a Trib. local, a clasat afacerea privitoare la incendiul de la cârciumarul Victor Cozma din str. A. Panu.

x D-ra Elena E. Clos a fost declarată licenţiată în litere specialitatea „Franceza", fiind felicitată de comisiune în frunte cu dl. Profesor Universitar N. Şerban.

x Apelurile ce se fac de diferite întreprinderi şi persoane contra ordonanţelor prin care primăriile fixează preţuri maximale la alimentele de prima necesitate, trebuesc înaintate direct Ministerului de Industrie şi Comerţ, Direcţiunea Comerţului, spre a nu se mai da ocazia de a fi respinse pe motivul că au fost rău introduse.

INFORMAŢIUNI

x Licenţiaţii facultăţei de litere *secţia filologie clasică, sesiunea Iunie 1932.* — La facultatea de litere a Universităţii ieşene, au trecut examenul de licenţă următorii studenţi, absolvenţi ai secţiei de *„filologie clasică"*:

D-rele Vera Stadnicov, şi Vasiliu Magdalena menţionate *„cum laude"*: Cecilia Radvan, Aglae Gheorghiade, Varzaru Xenia şi d. Axinte Gh. cu menţiunea *foarte bine*; apoi d-ra Irimia Maria şi d. Corneanu Mihai.

Comisiunea examinatorie, compusă din d-nii prof. univ. I. M. Marinescu, Cezar Papacostea şi St. Zeletin, a felicitat călduros pe tinerii licenţiaţi.

x **Starea sanitară** a oraşului se prezintă astfel: Scarlatina numără 9 cazuri, febra tifoidă 3 cazuri, tuberculoza pulmonară 19 cazuri şi difteria 1 caz.

Pe ziua de eri s'a declarat un caz nou de febră tifoidă în str. Uzinei Nr. 12, şi un caz de difterie la fabrica „Textila" din Copou.

x Ministerul Sănătăţii a acordat suma de 50.000 lei, pentru colonia de vară dela Cetăţuia.

Inaugurarea acestei colonii se va face cu o deosebită solemnitate la începutul lunei Iulie.

x Funcţionarii serviciului tehnic dela prefectura de judeţ, n'au primit salarul pe Aprilie şi nici pe ma jumătate pe Mai.

In acest scop o delegaţie intenţionează să se prezinte d-lui prefect Petrovanu, pentru a-i solicita concurs.

GRADINA POMUL VERDE

Marţi 21 Iunie şi în zilele următoare
In fiecare seară la ora 10 jum.

Debutul celebrilor şi cunoscuţilor artişti americani aşteptaţi cu nerăbdare de tot Iaşul

HYMAN PRIZANT

ŞI

SARA FILLER

PREMIERA vor juca PREMIERA

Iankel fon Galiţie

operetă extraordinară de Wilhem Sinsk
jucată cu cel mai mare succes pe scenele Americane
Muzica de Rumşinsky
PREŢURILE OBIŞNUITE

Informaţiuni

x *D. Profesor Ştefănescu-Galaţi, va da consultaţiuni urinare cu începere de Joi 23 Iunie 1932 între orele 1—3 după amează în cabinetul d-lui Dr. I. Moţoc din str. Cuza Vodă 41.*

x *Frumuseţea* e una din cele mai puternice arme ale femeei. Crema de zi *Khasya* vă face şi vă menţine frumoase! Depozit: Farmacia Polak, str. Ştefan cel Mare.

x Se aduce la cunoştinţa tuturor cetăţenilor înscrişi în listele electorale, precum şi acelor cari au dat fotografii şi nu au ridicat carnetele de identitate în care sunt cuprinse şi cărţile de alegător pentru Municipiu, Cameră şi Senat, că se pot prezenta la Biroul Electoral al Municipiului Iaşi, spre a le ridica în orice zi între orele 8 şi 1. Iar cei ce le-au ridicat şi poate le-au perdut pot scoate „duplicate".

x **Neurastenia**, surmenajul, oboselele musculare şi cerebrale, precum şi orice debilitate nervoasă, se combat cu efect sigur întrebuinţând **Siropul Hipofosfit compus** Werner. Aprobat de consiliul sanitar superior. Depozit Farmacia Werner Iaşi.

ÎN VOIAJ

VEŢI FI BINE DISPUS
DACĂ VEŢI LUA ZILNIC CÂTE 1 TABLETĂ
Noval
NOVAL ALUNGĂ IMEDIAT
OBOSEALA ŞI EXTENUAREA
REDÂNDU-VĂ VIOICIUNEA
DE ACEEA ÎNAINTE DE PLECAŢI LA DRUM
CONTROLAŢI DACĂ ÎN VALIZELE VOASTRE SE
GĂSESC CÂTEVA CUTII **Noval**

x Bătăturile le înmuiaţi sigur cu „Coricol".

Depozit: Farmacia Polak, str. Ştefan cel Mare.

Renumita ocultistă

ştie şi spune totul, exact. Trecutul, prezentul, viitorul!

La intrare vă pronunţă numele.

Str. Ştef. cel Mare 29

Nu pierdeţi ocazia şi veniţi astăzi. Rămâne numai un scurt timp.

Romania
Corpul Portărelor Trib. Iaşi
Publicaţiune No. 321
Anul 1932 luna Maiu 31

Se publică spre cunoştinţa generală că conform adresei judec. ocol. 1 Urb. Iaşi No. 9906 | 932 se va vinde prin licitaţie publică în ziua de 25 Iunie 1932 ora 11 a.m. averea mobilă sequestrată cu Pr. Verbal No. 5282 | 931 dela Alexandrina şi Neculai Todicescu la pretenţia Soc. Bourne et Co. Iaşi averea compusă d n: 1 una maşină de cusut Singer format birou cu 5 sertare cu motor şi lampă electrică seria Y 5287799, 2) un covor mare de lână colorat fondul bleu mărime ca 4/2 m. alte două covoare din lână ţesătură românească mărime ca 2 1/2 pe 1.20 m.

Vânzarea se va face în Piaţa Nicolina din Iaşi, pe bani gata şi în asistenţa comisarului respectiv.

Şef Portărel, C. Guşă
Secretar, D. Stancov

DE VÂNZARE un imobil în strada Lascar Catargiu No. 27.

PIERDUT.—Adeverinţa de subscriere No. 4474 din 31 | 12 | 1924 pentru 8 acţiuni val. nom. Lei 1600 şi 6 (şease) chitanţe rate acţiuni val. nom. Lei 1050. ale Soc. Com. de Electricitate Iaşi, Le declar nule şi fără valoare în mâinile oricui s'ar găsi.

IANCU IANCULOVICI
str. Eternitate 88

ULTIMA ORĂ

Germania amenințată de război civil

O consfătuire urgentă la Berlin

Berlin 21.— Oficiosul partidului național-socialist „Der Angriff“, publică un articol asupra alegerilor pentru Dieta din Hessa, și acuză partidul Centrului că, în alianța lui cu marxiștii, a avut o atitudine menită să dezlănțue războiul civil în Germania.

Partidul național - socialist nu se dă în lături de a primi războiul civil.

*

In diverse orașe din Germania au și început să se producă sângeroase ciocniri de stradă.

Toți miniștrii de interne ai statelor germane au fost convocați la Berlin pentru Mercuri, spre a se consfătui asupra mijloacelor de menținere a ordinei publice.

O comisie permanentă poloneză

se va atașa la armata română

Varșovia 21. — Din cercurile militare se anunță că, în curând, guvernul polonez va trimite o comisie militară permanentă în România, având în frunte câțiva generali cu reputație.

Comisia poloneză va avea misiunea să colaboreze la reorganizarea armatei române.

Ideia acestei colaborări a fost sugerată de mareșalul Pilsudschi cu prilejul ultimei sale vizite în România; iar faptul acesta e o dovadă despre trăinicia alianței româno-polone.

Pactul cu Rusia

Paris 21.—„Le Temps“ comentează o informație din București care pretinde că guvernul polon ar fi cerut României să ia o hotărâre în chestia pactului de neagresiune cu Sovietele.

In realitate (adaogă „Le Temps“) Polonia numai a întrebat guvernul român dacă menține atitudinea fixată în Ianuar curent.

Și guvernul din București a răspuns că-și menține atitudinea; adica, nu va semna un pact cu Rusia, dacă Sovietele persistă în cunoscuta lor atitudine privitor la Basarabia.

Cercurile informate din Paris, asigură că ar exista posibilitate ca Polonia să pue în vigoare pactul cu Rusia, *însă numai după o înțelegere prealabilă cu România.*

Ofițeri sârbi condamnați la moarte

pentru complot comunist

Belgrad 21. — Aseară s'a dat sentința în procesul complotului din Maribor.

Locotenentul Atanasovici și sublocot. Altaler, au fost condamnați la moarte prin împușcare.

Ceilalți ofițeri implicați în complot, au fost condamnați la pedepse variind între 4 ani și 15 ani închisoare.

Se depun sforțări la Lausanne

pentru menținerea îndelungată a păcii

Paris 21.—Corespondentul din Londra al „Agenției economice și financiare“ anunță că d. Macdonald a obținut aprobarea colegilor din minister, pentru a propune —cu concursul Ligii Națiunilor— încheerea unui pact general de ne-agresiune, mai îndelungat și pe baze mai largi decât pactul Kellogg.

In expunerea de motive a propunerii, d. Macdonald arată că popoarele au nevoe de un timp lung, pentru a-și vindeca rănile războiului.

Imprumutul pentru Austria

Lausanne 21.— Comisia financiară a admis planul de a se acorda Austriei un împrumut de 300 milioane șilingi.

Anglia și Italia au răspuns afirmativ. Se așteaptă răspunsul Franței și al Germaniei.

Imprumutul va fi repartizat astfel: Italia dă 30 milioane șilingi; Anglia dă 100 milioane; Franța 100 milioane. Restul sumei va fi acoperit de Germania, Elveția, Olanda și Belgia.

Plata salariilor

București 21.— La toate administrațiile financiare din țară începe astăzi plata restanțelor de salarii pe luna Mai. Plata se va termina în 3 zile.

Intre timp, se expediază acredivele pe lunile și plata integrală pe luna va începe Vineri.

Starea lui Stalin

s'a înrăutățit

Riga 21 — Din Moscova se află că a fost din nou chemat telegrafic profesorul german Sondek, și alți medici neurologi, pentru a examina pe Stalin.

Starea sănătății lui Stalin s'a înrăutățit în ultimele zile.

Dramă amoroasă

București 21 —Comerciantul N. Burundei din Fundătura Joița 18, tăia de 7 ani în concubinaj cu tânăra Veta Pescaru. In ultimul timp, fata l-a părăsit.

Ieri, comerciantul a întâlnit-o la Băneasa și a somat-o să revie acasă. Fata a refuzat.

Negustorul furios, a tăiat-o la gât cu un cuțit; apoi și-a tăiat și lui beregata.

In stare gravă, ambii au fost transportați la spitalul Filantropia.

Un tată sadic

Craiova 21 — Săteanul Ion A. Pică, în etate de 25 ani, din com. Orodel, în lipsa nevestei de acasă, și-a violat propriile-i fetițe Ecaterina de 8 ani și Constanța de 5 ani.

Oribila faptă s'a aflat, și denaturatul tată a fost arestat.

Noui arestări

în chestia complotului sovietic

București 21.— In legătură cu complotul sovietic descoperit de Siguranță, au mai fost arestați în București agitatorii Sima Chrisilevski, Gabriel Cohen și Paul Hollinger, la care s'au găsit publicații subversive.

*

La Chișinău a fost arestat inginerul Rubinștein. S'au făcut descinderi la un medic și la un profesor.

S'au mai operat arestări în Brăila, Galați, Bălți și alte orașe

Campania electorală

INCIDENT

cu un fost ministru

București 21.— In com. Văcărească (jud. Dâmbovița) s'a ținut o intrunire liberală la care a participat d. C. Dimitriu fost ministru.

D. Dimitriu a avut o ceartă cu notarul satului, pe care l-a și pălmuit. Jandarmii au încheiat acte de dare în judecată a fostului ministru liberal.

Candidatura d-lui Manoilescu

Tratativele d-lui M. Manoilescu cu Liga Agrară și cu Sfaturile Negustorești n'au dus la nici un rezultat.

D. Manoilescu va candida numai la Camera de Comerț din București, pentru un loc de senator.

Socialiștii

La Trib. Ilfov s'a depus ieri lista de candidați ai partidului social-democrat, în frunte cu d-nii Ilie Moscovic, Titel Petrescu și I. Mirescu.

Știri polițienești

UN FALȘ INGINER

DĂ LOVITURI IN LOCALITATE

D. comisar Bobeica șeful circ. III-a, cercetează o serie întreagă de furturi comise de un falș inginer în localitate.

Vre'o 12 familii au căzut până acuma victimele acestui abil pungaș.

Sistemul întrebuințat este foarte ingenios. Iată de pildă ultima lovitură dată:

La d-na dr. Botez din str. Sărăriei No. 65 s'a prezintat un individ brunet, scund, bine făcut și îmbrăcat în haine albastru-închis. Vorbia cu un accent străin.

El a spus că e inginerul Borș și a venit împreună cu alți șapte ingineri din Ardeal la o construcție mare în localitate. Auzind că este acolo de închiriat o cameră a venit s'o viziteze. „Inginerul“ Borș a cerut voie să-și aștepte colegii și a rugat să i se dee un pahar cu apă. Rămas singur, a furat din buzunarul unei haine un portmoneu cu două mii lei. Haina aparținea studentului Hazgan care locuia acolo.

In felul acesta „inginerul“ a dat și alte lovituri, furând ce se putea.

Azi dimineață d. comisar Bobeica a fost înștiințat că hoțul a încercat prin același sistem să prade pe d-na Comșa din strada Vovideniei. A fost surprins, dar a isbutit să dispară. Poliția atrage atenția publicului, asupra operațiilor acestui abil hoț.

*

Furturi—Cunoscutul hoț Gherșin Buium, din str. Trancu No. 2 s'a introdus în locuința d-lui Samson Fotu din str. Ștefan cel Mare No. 60 și a impachetat niște haine. A fost însă surprins și arestat.

— In împrejurări identice a fost surprins individul Dochița Teodor din str. Ipsilante No. 10 pe când fura plăci de gramafon dela d. Blidea din str. Uzinei.

— Poliția cercetează pe femeia Clara Simica din Calea Galației No. 2 acuzată că a fărat o sumă de bani dela d. Rusu Teodor din str. Ghica Vodă No. 93.

— Pe când d-na Maria Croitoru precupeața se afla în hală, i s'au furat din buzunar 400 lei.

— Pe culoarele administrației financiare au fost arestați cunoscuții pungași de buzunare Mihai Constantinescu zis Neamțu și Al. Ionescu zis Prepelea din București.

— Poliția a reușit să aresteze pe Dumitru Gh. Cașcal, autorul unui jaf.

INFORMAȚIUNI

x Se știe că actualul ministru al sănătății a menținut delegația d-lui dr. Cădere ca director al Ocrotirilor sociale. După informațiile noastre d. dr. Cădere ține ca până la 1 Iulie să-și regulieze situația.

Dacă la această dată își definitivează situația ca director în ministerul sănătății, va demisiona din funcțiunile ce ocupă la Iași, ca medic comunal și medic la calea ferată.

In caz contrar, distinsul medic e hotărât a părăsi delegația ce ocupă la minister, spre a-și relua ocupațiile în Iași.

x Aflăm că partizanii grupului Petrovici așteaptă sosirea în localitate a șefului lor politic, când urmează a se stabili dacă gruparea candidează pe lista „Uniunei Naționale“.

In caz afirmativ, ar urma ca d. prof. Ion Petrovici să fie cap de listă pentru Cameră, iar d. Mihai Sadoveanu, la Senat.

x Lângă Abator, săteanul Gh. Butnaru a ucis cu cuțitul pe Gh. Cocoș, ambii din Chicera-Tomești (jud. Iași). Crima s'a produs în urma unei certe, dela o datorie de... 40 lei.

x Producția de fine de an a școalei „Steaua“ va avea loc Duminică 26 Iunie, în sala Trianon.

x D. dr. Nastase a fost numit medic la ambulatorul veneric din str. Palat, în locul d-nei dr. Mironescu, mutată la București.

x Prof. I. Petrovici, a anunțat pe prietenii sei, că se înapoiază Joi în țară, iar Sâmbătă va fi în Iași.

x D Dumitru Ciubotaru, învățător-director al școalei primare din Covasna județul nostru, împreună cu toți prietenii săi s'a înscris în organizația național liberală de sub șefia d-lui Ion G. Duca.

Conducerea centrală a organizației liberale din Iași, a încredințat d-lui Ciubotaru șefia acestui sector.

x Scrânciob național, tombola, concursuri de înnot *la Kermessa dela Strand* Joi 23 Iunie, în folosul spitalului israelit din Iași.

x Parchetul local a deferit cab. I inst. pe perceptorul Vas. Ilade, cu concluzii de arestare, pentrucă a delapidat suma de 50.000 lei

Această delapidare a fost descoperită personal de d. inspector M. Teodoru, din ministerul finanțelor, care venise în inspecție la Iași.

x Tot Iașul și-a dat întâlnire la Kermessa de Joi 23 curent, de la Strand, în folosul Spitalului Israelit.

x *Pruncucidere*— Legiunea de jandarmi a fost informată că într'o girlă de lângă Podul-Iloaiei, s'a pescuit cadavrul unui copil nou născut, de sex feminin.

Făcându-se investigații, s'a descoperit că mama criminală este femeia Agripina I. Ojoc, de două zeci ani.

x D. Comisar Ciucianu a fost mutat dela circ. reia, la circ. întâia.

x Primăria a detașat 12 funcționari la judecătorii, pentru scrierea cărților de alegător.

x Parchetul a fost informat că la Maternitate a încetat din viață femeia Ecaterina Maftei, care și-a provocat un avort. D. comisar Bobeica face cercetări.

x **Hram.**— Ieri s'a serbat hramul Spitalului Pașcanu.

La ora 10 dim. un sobor de preoți în frunte cu P. S. S. Arhiereul Grigore Leu, a oficiat serviciul divin, după care d. Rudolf Suțu, epitrop la Sfântul Spiridon a făcut un istoric al spitalului Pașcanu, evidențiind opera lăudabilă înfăptuită de către logofătul Dimitrie Cantacuzino-Pașcanu. Apoi a vorbit P. S. S. Arhiereul Leu.

x **Un spectacol deosebit.** — La sfârșitul lunii curente va avea loc în Iași un spectacol într'adevăr excepțional, dat de celebrul artist evreu *Maurice Schwartz* din New York.

Acesta este cunoscut ieșenilor din filmul „Iskor“ și din plăcile de patefon care i-au prilejuit popularitate.

Spectacolul se bucură de concursul primadonei *Viola Philo* și a pianistului *Boris Kogan*, acompaniatorul în turneu al baului Șaliapin.

x Mâne se judecă la tribunal procesul intentat de trustul sifonagiilor, contra d-lui Lupu din str. Elena Doamna care, precum se știe, vinde sifoanele cu prețul pe jumătate.

Publicul consumator așteaptă cu interes rezultatul, spre a vedea dacă e obligator ca prețul la sifoane să fie exagerat; iar fabricanții care refuză să intre în cartel și să speculeze, trebue să fie vexați prin diverse chichițe nedrepte și nesincere.

x **Schimbarea directorului Prefecturii** — Directorul Prefecturii de județ d. Dim. Casian a primit azi dimineață o adresă din partea d-lui prefect Petrovanu, că i s'a acordat un concediu de 30 zile, — în tot timpul lipsei d-sale locul urmând a fi suplinit de d. Tudose, secretarul general al instituției.

In particular aflăm însă că se tinde la inlocuirea d-lui Casian care își va relua locul la una din plășile județului nostru. Pentru postul de director, — se zice, — că d-l Petrovanu a fi recomandat ministeru'ui de interne pe d. Pătru, actualmente șeful serviciu'ui financiar al județului.

x **„Opinia“ face abonamente lunare pentru acei care pleacă la băi.**

x **„Chino-vinul Dr. Rătianu“** cu China, Kola, Coca, Gențiană și Glicerofosfat de Calciu întărește organismul dându-i vigoare. Se recomandă convalescenților și anemicilor.

Depozit: Farmacia Dr. Rătianu str. Cuza Vodă 48. 1

O mare întrunire

a proprietarilor hipotecați

Comitetul Asociației Proprietarilor Urbani Ipotecați în adunarea de ieri 20 c. a decis ținerea unei mari întruniri la sediul său din str. Arcu „Hotel Bristol“ în ziua de 22 Iunie c. ora 8 jum. seara precis, la care sunt rugați a lua parte toți proprietarii ipotecați și datornicii din Iași, împreună cu factori răspunzători ai politicii ieșene dela care cerem a'și spune cuvântul precis asupra deziderateloor noastre, acum în preajma alegerilor ce se apropie.

Proprietarii ipotecați și datornici. Treziți-vă acum și dați cu toții concurs pentru a vă salva proprietatea.

Numai prin strângerea rândurilor, puteți avea speranța în reușita dreptelor voastre cereri, printr'o legiferare echitabilă.

La acestă intrunire vom cere guvernului să ne dea o suspendare imediată a vânzărilor silite, și dacă o facem este, că pe zi ce trece, cămătari ne fură averile pe prețuri de nimic, și ar fi un mare act de guvernământ și de dreptate socială, dacă Guvernul ar veni cu un ceas mai de vreme cu o lege care ne-ar pune la adăpostul ei, până la o legiferare definitivă și complectă.

Veniți deci cu toți în număr covârșitor și dreptatea va fi a noastră a celor 8450 după registrele Tribunalului Iași. *Comitetul*

Arestări de Muncitorii

Am relatat că'n baza ordinelor transmise de Siguranța Generală, au fost arestați 7 muncitori și meseriași.

Conducerea organizațiilor muncitorești din localitate ne relatează c'au fost arestați muncitorii Ion Tomulescu, Gheorghe Chioaru, Israel Solomonovi, Gh. Parfenie, Constantiniu Stefan, Gheorghe Filip și țăranul Ichim Gheorghe din Bucium.

Toți candidați ai Blocului Muncitoresc din localitate.

Arestați de 3 zile, sunt reținuți fiecare la câte o circonscripție polițienească, fără a li se fi precizat motivele arestării.

Toți au declarat greva foamei, cerând să fie trimiși de îndată la parchet.

x **„Crema Miraculoasă“** distruge petele de pe obraz, albește și catifelează pielea, dându-i o fineță deosebită și un parfum delicios. Depozit: Farmacia Dr. Rătianu, Str. Cuza Vodă 48. Se trimite contra ramburs ori unde s'ar cere. 1

DE VÂNZARE casele din str. Asachi No. 8 având 6 camere, un geamlâc mare, cămări, bucătărie, pivniță, șuri, loc gospod. și grădină, instalație de apă și de lumină. DE INCHIRIAT eventual apartamente din imobil. DE VÂNZARE diferite obiecte casnice.

ORA 3

Impresionanta sinucidere a unui avocat

București 21.— La locuința sa din str. Vasile Lascar No. 36, s'a sinucis astăzi cunoscutul avocat Ion Zamfirescu în etate de 50 ani. Nefericitul și-a tras un glonte de revolver în inimă și a murit pe loc.

LOTERIA STATULUI

Astăzi dimineață s'a început tragerea loteriei statului clasa treia.

250.000 lei a câștigat No. 29.992.

100.000 lei a câștigat No. 69.528.

Câte 25.000 lei au câștigat numerile: 50,402 și 32,564.

Câte 15.000 lei au câștigat Nr. 27,624 și 12,404.

DIVERSE

— Ministerul de finanțe a înștiințat direcțiile tezaurului ca **nu se poate face nici o altă plată în afara de salarii și pensii pe Mai și Iunie și cheltuelile pentru materiale strict indicate. Orice altă plată va fi socotită ca neregulat făcută.**

— *In republica Chili* **continuă grave desordini. La Santiago trupele guvernului s'au incăerat cu comuniștii sunt 20 morți și 50 răniți.**

La Volparaiso au sosit două vapoare de războiu pentru a restabili liniștea.

— Din *Stockholm* **se anunță că directorul Pretberg din trustul Kreuger a fost condamnat la două luni închisoare și 800.000 franci elvetieni despăgubire către o societate din Zürich.**

Codul Lichidării Judiciare

(Pentru Comercianți și Industriași) intocmit d-nii **Const. A. Stoeanovici**, președintele comisiunii legislative a Camerei, avocat **A. Chemale**, raportorul legii la Cameră, avocat, și **Eugen A. Barasch**, avocat, cu o prefață de d. **Valer Pop**, ministrul justiției.

Un volum de 220 pagini cuprinzând soluțiunea tuturor problemelor ridicate de aplicarea legii în vechiul regat și în teritoriile alipite.

De vinzare la chioșcuri și la Depozitul de ziare S. Peretz str. Unirei

TEATRUL SIDOLI

Cel mai mare eveniment teatral din România

Joi 30 Iunie 1932 ora 10 seara

O singură reprezentație extraordinară, dată de cel mai mare artist de pe scena teatrului evreiesc din America

MORRIS SCHWARTZ

de la Teatrul de Artă din New-York

Secondat de celebra primadonă

Viola Philo

de la Metropolitan-Opera din New-York

La pupitru

Boris Kogan

care a însoțit în turneu pe marele bas Șaliapin

DUS EILIGE ȘCHNEIDERL

de Șchalom Asch

WACHLACHLAKES

de Schalom Alechem

A CHAZEN A SCHIKER

de Morris Schwartz

Morris Schwartz este cunoscut publicului la noi din filmul ISKOR (Nunta Condamnatului) și din placa de gramofon cântată de el **A Chazen a Schiker**

Biletele la SIDOLI. Prețuri Populare.

Orice reducere sau favoare strict suspendate.

ANUL XXVIII No. 7543

3 LEI EXEMPLARUL

JOI 23 IUNIE 1932

ABONAMENTE
Lei 1000 . . .
» 5[illegible]
» 30[illegible]
ATELIE[illegible]
IAȘI.—ST[illegible]EANU 37

Fundațiunea „Regele Ferdinand I"
Bucureşti
Str. Ştirbei Vodă 3
(Adm. Dom. Coroanei)

OPINIA

ZIAR POLITIC COTIDIAN

ANUNCIURI
se primesc la toate
AGENȚIILE DE PUBLICITATE
şi la
ADMINISTRAȚIA ZIARULUI
Iaşi. — Strada Lăpuşneanu 37

Telefoane: Redacția 391, Administrația 394, Serviciul de noapte 367

IDEI ŞI FAPTE

Se simte sărăcia

şi în campania electorală

Nu mai au politicianii parale !

Contemplarea împrejurărilor în care se dă actuala luptă electorală prilejuieşte, printre atâtea altele, şi constatarea — dacă vreţi dezolantă—că nici partidele politice nu mai dispun de posibilităţile materiale de altădată. Criza sălbatecă a lovit, precum se vede, nu numai în ţărani şi târgoveţi, în muncitori şi slujbaşi—ci şi în exercitanţii nobilei meserii de politician român.

Căci cum altfel s'ar putea explica faptul că activitatea electorală mai stagnează şi astăzi, când numai trei săptămâni ne despart de ziua deciziv㠹 a alegerilor generale ?

Partidele dau dovada unei sgârcenii, explicabile numai dacă pleci dela premiza că visteriile feluritelor clanuri politice sunt complect secătuite.

Apoi, cum altfel ar putea fi interpretat faptul că se încearcă, realizarea unor carteluri electorale din cele mai ciudate ?

Cert e că şi încheierea cartelurilor e dictată de interese de ordin pecuniar. Partidele nu dispun de fonduri ; mai precis, partizanii nu mai sunt darnici ca în urmă cu doi, trei ani. In timp ce aiurea electorii fac uz de cele mai complicate, cele mai costisitoare invenţii spre a-i zăpăci pe alegători,—pe la noi se constată un regres în materia respectivă : nu se prea scot ziare ocazionale de propagandă ; se ţine puţine întruniri, se fac economii până şi cu afişele electorale, care se scriu acum cu mâna şi nu se depun candidaturi, decât acolo unde se comptează pe un oarecare succes.

*

Cu toate acestea... Cu toate economiile forţate, cu toată primitivitatea mijloacelor de războire electorală, — sute de milioane se vor irosi şi în actuala campanie electorală : pe liste de candidaţi care nu se vor alege, pe tipărituri al căror conţinut e dela început până la sfârşit o minciună sfruntată, pe rachiu şi vin, pe vânătăi şi capete sparte...

Sute de milioane de lei vor fi risipite în van. Iar în schimbul desmăţului electoral, în schimbul dansului urnelor, în schimbul unei risipe sterpe, — nici Dumnezeu parc-ni-se, nu mai ştie dacă poporul va putea într'adevăr indica, nestingherit de nimeni, pe cei dragi sufletului său de martiri !

i. l. b.

Rătăcit pe valurile Atlanticului

Am anunţat la timp recentul şi uimitorul caz al aviatorului polonez-american *Hausner*. Plecat din America cu un hidroavion, în zbor spre Europa, Hausner a căzut în Ocean şi nu s'a mai ştiut nimic despre dânsul. După 9 zile, un vapor a întâlnit avionul plutând pe valuri, iar aviatorul era sănătos şi a fost salvat. In aceste 9 zile, el s'a hrănit numai cu 6 pâinişoare şi un ibric de cafea, aflându-se mereu în primejdie a fi înghiţit de valuri.

Clişeul nostru reprezintă pe aviatorul Hausner luându-şi bun-ramas dela soţia sa, în clipa plecării în dramaticul raid.

DIN TOATA LUMEA

Teatru pe întuneric. — La Amsterdam s'a inaugurat de curând un original gen de spectacole : teatrul pe întuneric. Atât scena cât şi sala sunt complect întunecate.

Inceputul s'a făcut cu concerte. Spectatorii s'au declarat foarte mulţumiţi deoarece în întuneric atenţia nu le era distrată de vreun amănunt exterior.

S'a continuat cu declamaţii şi chiar cu piese de teatru. Spectatorii susţin că în întuneric glasul actorului provoacă în mintea lor imagini extraordinar de vii, iar cuvintele se întipăresc mai uşor în memorie, încât adeseori reţin texte întregi.

Dar poate mulţumirea aceasta are la bază şi faptul că în întuneric spectatorii au prilejul de a se amuza şi altfel...

*

Un gest disperat. — Poliţia din Gratz (Austria) cercetează următorul caz impresionant :

Minierul Frantz Iartz rămăsese fără lucru. Zile întregi a şomat, iar cei doi copii ai lui sufereau ingrozitor de foame.

Intr'un acces de disperare, lucrătorul s'a dus noaptea la mină, a furat o cantitate de dinamită, a fabricat o bombă din lut şi a aşezat-o sub patul în care dormea el şi soţia, spre a curma prin moarte chinurile foamei. Soţia a observat însă fitilul arzând şi i-a stâns câteva secunde înainte de a se produce explozia. Minierul a fost arestat.

*

Schimb de neveste. — Un caz nostim a fost soluţionat zilele acestea de tribunalul din New York.

D. Sweenson, un director de fabrică din metropola Americei, se plictisea în căsnicie. Comunicând acest fapt prietenului său industriaşul Bertrand, acesta i-a mărturisit că şi el e în aceiaş situaţie. Din vorbă în vorbă, cei doi soţi au socotit că dacă şi-ar schimba nevestele între dânşii, totul s'ar ameliora.

Zis şi făcut. Femeile nu s'au opus.

Fericirea n'a ţinut însă mult timp deoarece d-na Swenson nu se simţea bine în noua ei căsnicie şi a voit să revie la soţul legitim. Insă d. Swenson a refuzat să-şi reprimească soţia.

Deaici scandal, proces, şi justiţia socotind schimbul de femei un atentat la bunele moravuri, a condamnat pe d-nii Swenson şi Bertrand la câte şase luni puşcărie.

*

Căsătorie precoce. — Prin noua lege şcolară din Statele-Unite, sunt pedepsiţi toţi copiii care părăsesc şcoala înainte de vrâsta de 16 ani.

La o şcoală din Houdson directorul a constatat că elevul Georg Lavin lipseşte de mai mult timp. A sezisat justiţia ; şi copilul în vrâstă de 13 ani a compărut în faţa tribunalului, însoţit de tatăl său.

Inculpatul a declarat că a părăsit şcoala pentrucă... s'a însurat cu o fetiţă de 14 ani, cu care e în dragoste.

Părinţii se împotriveau ; dar cei doi mici îndrăgostiţi au declarat greva foamei. Şi după 6 zile de rezistenţă, părinţii au convenit să-i cunune la preot, rămânând ca la majorat să se cunune la ofiţerul stării civile.

Numai să nu se răzgândească până atunci.

Din vremea Potopului

O descoperire arheologică

In Mesopotamia continuă săpăturile, începute de expediţia de sub conducerea profesorului S. Longdon dela universitatea din Oxford. De curând el a trimis ziarului englez „The Ilustrated", o serie de note cu privire la rezultatele obţinute până acum.

Intre altele, exploratorul anunţă că a fost descoperit primul oraş, construit după potop. E vorba de oraşul Kish de care vorbeşte şi biblia. Această localitate a fost leagănul civilizaţiei. Felul cum sunt construite templele, sutele de zeităţi etc., dovedesc că aici s'au strâns resturile omenirii sinistrate de potop.

Ştirea de mai sus a fost confirmată şi de profesorul francez L. Watelin, care însoţeşte expediţia.

SITUAŢIA CRITICĂ A ŞCOLILOR SECUNDARE

Fondurile de rezistenţă complect epuizate. — Cum se vor redeschide şcolile la toamnă ?

Anul şcolar s'a încheiat în împrejurări din cele mai triste. Situaţia tragică a şcolilor primare, unde nvăţătorii au simţit regimul apostolatului pe stomacul gol, fiind uneori hrăniţi cu proviziile pentru recreaţie din ghenţile elevilor, este îndeajuns de cunoscută. Profesorii dela licee şi gimnazii s'au bucurat de o situaţie mai favorabilă, întrucât au avut la dispoziţie fondurile agonisite cu trudă de comitetele şcolare, fonduri care au servit drept lefuri.

Acum însă—la sfârşitul anului —se iveşte o dificilă perspectivă. După cum ne relatează directorul unui liceu local, toate şcolile au epuizat sumile de rezistenţă. In locul fondurilor adunate de comitetele şcolare, există în prezent... bonurile eliberate de profesori în contul salariilor.

Cum aceste bonuri nu sânt acoperite, fiindcă lefurile în restanţă nu se plătesc (şi cine ştie dacă vor mai fi achitate vreodată), şcolile secundare au rămas secătuite. Dacă situaţia se va menţine astfel, în toamnă, la reînceperea cursurilor, liceele şi gimnaziile nu vor mai putea acorda burse şi nicio reducere de taxe. „Nici nu ştim cum vom fi în stare să redeschidem şcolile" — a încheiat cu amărăciune directorul liceului ieşan.

Tristă situaţiune. *Rep.*

Incă o actriţă

se călugăreşte

Cunoscuta actriţă pariziană Ivonne Hautin, membră a Comediei Franceze, a cerut autorităţilor religioase s'o călugărească. Cererea i-a fost aprobată şi ceremonia fixată pentru 17 Iunie. Intr'un cadru impresionant, în prezenţa actorilor şi admiratorilor, s'a săvârşit în ziua aceia înveşmântarea actriţei în rasa călugărească.

Ea a refuzat să deie lămuriri asupra conflictului sufletesc care a îndemnat-o să schimbe viaţa sgomotoasă a scenii cu aceia tihnită d n mânăstire.

Vindecarea tuberculozei

cu ajutorul undelor electrice

Din Viena se anunţă o interesantă experienţă ştiinţifică.

Intr'o sală a sanatoriului său, doctorul P. Leibesny, a instalat un aparat de emisiune radiofonică. In faţa aparatului au fost aşezaţi bolnavii de tuberculoză şi în prezenţa unui grup de savanţi, s'au emis asupra bolnavilor unde electrice scurte.

După zece minute, bolnavii au simţit o mare uşurare a durerilor fizice.

S'a încercat apoi o altă experienţă.

Intr'o eprubetă s'a pus o colonie de bacili Koh (ai tuberculozei). Cu un aparat special, s'au emis în eprubetă unde scurte. După o jumătate de oră s'a constatat că bacilii muriseră.

Savanţii care au participat la experienţă, şi-au exprimat convingerea că undele electrice pe lungime scurte ucid microbii tuberculozei.

Instituţii ieşene

Spitalul Paşcanu

ctitoria lui Dem. Cantacuzino-Paşcanu

Cât de frumoasă rămâne fapta aceluia ce-a fost logofătul Dimitrie Cantacuzino Paşcanu, care a înfiinţat acest spital cu hramul Sfintei Treimi, în mahalaua Tătaraşilor ! Intreaga familie a Cantacuzinilor-Paşcanu, familia Beldiman şi vornicul Lascar Cantacuzino, s'au îngrijit mereu de spitalul Paşcanu, recomandând urmaşilor ca buna rânduială să se păzească aici din neam în neam, atât în familia logofătului, cât şi a soţiei sale Pulcheria, născută Beldiman.

La început acest spital, a avut un venit mic, anual, de 1146 galbeni. Când spitalul a fost donat epitropiei casei Sf. Spiridon, odată cu dânsul, i'au mai fost dăruite şi dughenile sale de alături şi un sinet de 8900 galbeni capital, precum şi 500 galbeni din venitul a două moşii. Tot atunci au fost dăruite Spiridoniei şi argintăria paraclisului.

In actul de donaţie sta scris că s'a făcut această danie spre obştească binecuvântare a d-sale logofăt şi a soţiei sale, pentru pilda de creştinească bine facere şi adăpostire a sărmanilor pătimaşi, care să s'ujească de îndemnare, şi la alţii, de ascmeni bine făcători. Aşa erau boerii de atunci. Milostivi şi buni la suflet, ei au dăruit din averile lor, pentru binefacerile mulţimii.

In testamentul său, logofătul Dimtrie Cantacuzino Paşcanu, îşi înşiră astfel gândurile : „Doamne Isuse Hristoase, miluieşte pe păcătosul, fiindcă toţi cari în lume ne'am născut, nu este cu putinţă a ne şi călători dintr'insa şi nimica alta nu ne foloseşte, afară de vre'o bunătate ce am fi făcut în vremea vieţii noastre, măcar că toată dreptatea noastră, este ca o cârpă leşădată, înaintea Domnului, după cum zice Scriptura. Pentru aceasta dar şi cu păcătosul şi mai păcătos decât toţi cei născuţi în lume, venind la vrâsta bătrâneţelor şi la slăbiciune şi temându-mă ca să nu mă găsească sfârşitul fără de vreme şi fiind-că n'am făcut nici o bunătate în viaţa mea, socotit-am măcar atâta să fac, încă în întregimea minţii fiind, ca unul ce n'am moştenitori nici pogorâtori, să dispun de averea mea ce o am şi care se cuprinde din moşia Popricani cu toate siliştele ei, cu moşioara Bălndeştii, ce-am cumpărat'o de la soţia mea, drept 4000 galbeni ; din moşia Tăuteşti cu toate siliştele ei, cumpărate prin mezat ; apoi casele cu două rânduri de pe uliţa mare de aici din Iaşi, unde locuesc (alături de Primăria de astăzi)".

Este înduioşător cum acest boier n'a uitat pe nimeni, lăsând câteceva fie-căruia, atunci când sfârşitul zilelor i se apropia.

A lăsat la fiecare rudă a sa, cât de îndepărtată o fi fost, sute şi mii de grebeni. Pentru îngroparea sa şi a grijitorilor bisericeşti, timp de 7 ani, a prevăzut 2000 galbeni. A mai prevăzut câte 100 galbeni femeilor din casă care l'au îngrijit în timpul boalei sale, apoi câte 100 galbeni ţiganilor şi ţigancelor din ogradă, câte 100 galbeni ţiganilor din Popricani, 100 galbeni locuitorilor moldoveni din Popricani, 300 galbeni care să se împartă între bolnavii dela spitalul Paşcanu, câţi se vor găsi în ziua săvârşirei sale din viaţă"...

Să'i pomenim astăzi pe logofătul Dimitrie Cantacuzino Paşcanu, înfiinţătorul acestui spital, cu hramul Sfintei Treimi, spital care datează din anul 1850.

Să'i fie amintirea neştearsă.

Rudolf Suţu

O PILDĂ :

CAZUL profesorului Horak

In goana noastră de fiece zi după senzaţional şi inedit, trecem cu vederea colţul de gazetă — unde se inserează „faptele diverse".

Ne preocupă discursul unui fruntaş politic, şi neglijăm micile drame omeneşti înălţătoare şi pilduitoare uneori.

Astfel într'o gazetă, (unde se publică cu litere de o şchioapă, discursul unui şef de partid), am cetit inserat cu litere minuscule, sinuciderea profesorului Horak din Lemberg.

Prof. Horak nu şi-a curmat viaţa din cauză că nu-i s'a plătit salarul, sau că a deturnat nişte fonduri ; dascălul din Lemberg a fost, s'a sinucis pentrucă ...zece din elevii săi au fost trântiţi la bacalaureat !

Un fapt divers care, desigur merită tot atâta atenţiune cât campania electorală...

Sinuciderile şcolare sunt dese şi numai surprind pe nimeni. Romanul lui Tochberg „Cazui elevului Gerber" nu e numai o carte reuşită — ci un fragment din viaţa şcolară a tuturor.

Până acum însă sinucigaşii se recrutau din rândurile elevilor unde sensibilitatea e mai mare şi reacţiunea mai caracteristică.

Gestul profesorului Horak e unic : niciodată dascălul nu s'a interesat de soarta elevului trecut în altă clasă, şi nici când nu s'a preocupat de activitatea extra-şcolară. Horak însă s'a identificat sufleteşte cu elevii, pe care-i socotea copiii lui, şi ca atare a suferit ca orice părinte.

Cei zece elevi trântiţi la bacalaureat înseamnă pentru Horak nerecunoaşterea muncei sale şi socotea căderea lor ca un blam adus sistemelor şi metodelor sale pedagogice. N'a putut suferi ruşinea şi nici îndura durerea celor zece elevi — opriţi la pragul unei vieţi noi.

S'a sinucis, desigur în dispreţul atâtor dascăli, care nu înţeleg semnificaţia morală a acestei morţi voluntare.

Profesorii de pretutindeni ar trebui să vadă în gestul colegului polonez, dacă nu un avertisment, — atunci fără îndoială prilejul unui serios examen de conştiinţă şi o severă controlare a activităţii şcolare, care în nici un caz nu se confundă cu un catalog sau cu statele de plată...

b. cauşanscki

x „Opinia" face abonamente lunare pentru acei care pleacă la băi.

Actualităţi politice

Acţiunea preoţilor

Se întăreşte tendinţa diverselor organizaţii profesionale de a face politică militantă pe cont propriu, cu candidaturi de breaslă în alegeri. Parcă am merge spre regimul statului corporativ...

Şi preoţii ieşeni vor să ia atitudine în alegerile apropiate.

Preoţii noştri fac politică (şi încă cum ..) fiind, în majoritate, răspândiţi prin cluburi ca membri prea înfocaţi. Ei nu vor ieşi din cluburi ca să facă „bloc" politic al clerului.

Dacă însă biserica sufere, pricina s'ar putea căuta tocmai în prezenţa preoţimii prin cluburile politice. Preotul clubist devotat, pierde ceva din harul lui (mai cu seamă când partidul său e la putere) Şi uneori trece biserica pe planul al doilea, ca să rămâe solidar cu partidul şi cu şefii politici.

Dacă preoţii ar fi numai conducători spirituali, mai presus de orce politică, ar avea atâta influenţă şi ar fasona în aşa fel sufletul laicilor, încât aceştia—de la sine—s'ar ocupa mai mult de biserică, — fără vre-o intervenţie politică a clerului.

Dar preoţii fac politică...şi încă multă de tot !

Complot

S'a descoperit un nou complot al comuniştilor. Şi coincidenţa a făcut ca în dracitul acesta de complot, întins pe ţară, să se ţi urzit tocmai în timpul campaniei electorale şi a depunerii candidaturelor.

Ghinion pe comuniştii care vroesc să se prezinte şi ei în alegerile iibe e... X.

Exodul populaţiei rurale

Mirajul oraşelor.— Tendinţa ţăranului de a părăsi cîmpul

de MIRCEA A. BADAREU

Populaţia rurală se lasă atrasă şi la noi, de mirajul oraşelor.

De şi nu în aceiaşi măsură, ca în ţările industriale, şi nu în virtutea aceloraşi motive, binecunoscutul fenomen al exodului rural ia proporţii tot mai mari, deşi se produce pe nesimţitele.

Cu tot caracterul agricol, pe care îl păstrează economia noastră naţională şi cu toată proverbiala afinitate, care leagă pe săteanul nostru de ogorul său, nenumărate elemente rurale părăsesc munca câmpului, spre a se îndrepta către alte ocupaţiuni, ce n'au nici o legătură cu plugăria strămoşească.

Dacă deplasarea populaţiei săteşti către oraşe ar avea drept rezultat o contribuţie din partea ei la o muncă mai productivă, nu ar fi nici un motiv de îngrijorare.

In fapt, însă, exodul acesta nu este întovărăşit, cele de mai multe ori, de o transformare a calităţei muncei săteanului nostru. Cei ce se îndreaptă către oraşe, părăsind viaţa de ţară, o fac nu din năzuinţa de a găsi o muncă mai productivă, ci în imensa majoritate a cazurilor, din dorinţa de a ocupa vreun post oarecare retribuit, în vreo administraţiune publică.

Munca câmpului începe, din ce, în ce, mai mult a fi considerată la sate, ca o muncă lipsită de noblеţă şi ca o ocupaţiune, ce nu-şi hrăneşte omul. Viaţa la ţară este socotită mai cu deosebire de către tineri, cărora şcoala şi timpul petrecut în cazarmă le deschide alte orizonturi, ca o situaţiune inferioară din care trebue să iasă cât mai curând.

Năzuinţa supremă a oricărui sătean a rămas aceia, de a-şi vedea fiul slujbaş, iar visul oricărui tânăr, ce a trecut printr'o oricât de elementară şcoală, fie ea chiar de agricultură, rămâne acela de a ţine un condei în mână, în vreo oricât de incomodă încăpere, a vreunei oricât de modeste administraţiuni publice.

Prestigiul funcţionarului târgovet, care munceşte fiziceşte puţin, care are atât de multă libertate şi care încasează totuşi ceva din leafa sa în fiecare lună, fără risc, fără preocuparea zilei de mâine şi fără grija ploaei la vreme, a rămas imens în ochii săteanului nostru.

In această a sa năzuinţă, săteanul nostru a fost mult încurajat şi de organizaţiunea noastră de Stat. Ocaziunile pentru dânsul de a scăpa, intrând în rândurile birocraţiei, de viaţa de ţară, nu au lipsit. Invăţătura universitară aproape gratuită, căminuri şi cantine variate, îi au uşurat pe deoparte obţinerea mult visatelor diplome şi a situaţiunilor privilegiate de postulanţi, iar sporirea neîncetată a numărului funcţionarilor publici, îi au uşurat pe deoparte obţinerea mult visate or diplome şi a situaţiunilor privilegiate de postulanţi, iar sporirea neîncetată a numărului funcţionarilor publici, îi au dat putinţa, pe de alta, de a se transforma din postulant în bugetivor.

Fireşte, departe de mine gândul de a tăgădui dreptul fiilor de săteni de a se ridica până la cele mai înalte trepte ale erarhiei funcţionăreşti, sau nevoia pătrunderei largi a învăţăturei în rândurile maselor rurale. Interesant ar fi, însă, de ştiut, câţi fii de săteni imită exemplul acelor colonişti nemţi din sudul Basarabiei, care

(Continuarea în pagina II-a)

Joi 23 Iunie 1932 ——— Cea mai grandioasă

SERBARE la STRAND

în folosul SPITALULUI ISRAELIT

SURPRIZE DISTRACȚII JAZZ

SUDEX este un excelent remediu contra sudoarei abundente, la mâni, picioare, etc. contra opăriturilor și contra exemelor umede.

SUDEX este o pudră antiseptică și sigativă.

SUDEX scade în mod simțitor secrețiunea sudoarei și face ca mirosul displăcut să dispară imediat.

SUDEX este un produs de eficacitate experimentată și nu vatămă pielea.

Depozit general : Farmacia Curței Regale *Fraţii Dr. Konya* Succesor Dr. Emil Grozea, Iași.

Marele Hotel Traian

Băile Vatra-Dornei

80 camere. Oferă vizitatorilor, din cauza crizei, camere cu 80--100 lei zilnic.

Deasemenea, oferă și **pensiune complectă** cu prețuri **foarte reduse.**

DIRECȚIUNEA

Sucursala IAȘI str. Lăpușneanu No. 40

LICITAȚIE

In ziua de 23 Iunie crt. se vinde la Trib. Iași s. II imobilul d-lui Dr. Neibergher din str. Muzelor, colț cu str. Brătianu ; casa are parter, etaj și mansardă.

Licitația publică începe de la suma de 120.000 lei.

Dr. Leon Ballif

Boli nervoase

Consult. 5—7

Str. Cuza Vodă 23.

(colț cu str. Armeană)

AUTOBUZUL FRAȚII PIȚU

se angajează pentru diferite curse în orice direcție cu prețuri reduse. Locuri pentru 20 persoane. Informațiuni la Magazinul și atelierul S. Răduleăcu str. Lăpușneanu No. 26 Iași.

Inginer I. Schleier

Iași str. Elena Doamna 26

execută lucrări de construcție în antrepriză și regie :

VILE, CASE DE RAPORT, TRANSFORMĂRI, CALCULE BETON ARMAT.

Proeect și deviz

DOCTORUL

R. DAMSKER

str. Ghica-Vodă No. 44-46

consultă zilnic

MEDICINA INTERNA

SIFILIS și

GENITO-URINARE

Diathermie și băi de lumină

între orele 8-11 a. m. și 3-7 p. m.

INȘTIINȚARE

Coafeuza Pepi König care a lucrat la frizeria „Junimea" (Froimovici) anunță onorata clientelă că lucrează la **Coafor Kleiner & Ana str. Lăpușneanu 31.**

TOATĂ LUMEA

ȘTIE AZI CĂ

Noval

E CEL MAI BUN REMEDIU ÎN PREVENIREA ȘI COMBATEREA

GRIPEI, RĂCELEI GUTURAIULUI, DUREREI DE CAP, DE DINȚI, DE ȘALE

DE ACEEA DIN NICI O CASĂ SĂ NU LIPSEASCĂ

Noval

Cereți la farmacii cutia a 2 tablete

Romania

Corpul Portărelor Trib. Iași

Publicațiune No. 380

Anul 1932 luna Iunie 21

Se publică spre cunoștința generală că conform adresei Trib. Iași sect. II-a No. 28188 | 1932 se va vinde prin licitație publică în ziua de 5 Iulie 1932 ora 10 a.m. averea mobilă sequestrată cu Pr. Verbal No. 1966 | 932 de la Beno Nathansohn la pretenția d-lui I. Căruceru averea compusă din : 1. una vioară complectă, 2. una mașină de scris marca „Idial".

Vânzarea se va face în Iași str. Piața Unirei 5, domiciliul debitorilor pe beni gata și în asistența comisarului respectiv.

Șef Portărel, V. Stănescu

Secretar, D Stancov

Sfințirea drapelului

pensionarilor C F. R. Vaslui

Vaslui 22 — Ieri a avut loc la Biserica „Sf. Ioan" sfințirea drapelului uniunei funcționarilor pensionari din localitate, de sub președenția de onoare a d-lui I. Corciovescu fost șeful stației Vaslui.

La această solemnitate au luat parte numeroase delegații din orașele : București, Cernăuți, Iași, Botoșani, Roman, Tecuci, Bârlad, etc. Nașii drapelului au fost : I. Corciovescu, A. Motaș, M. Negură, Coloneii L ör și Popovici, M. Bastachi, D. Țacu și A. Onceanu.

După săvârșirea serviciului religios, dl. Pruncu, Președ Asoc. g-le a pens. București înmânează d-lui Ursache, președintele activ al uniunei locale,—drapelul.

Se formează apoi un cortegiu impunător care a parcurs în sunetele muzicei, străzile orașului, înapoindu-se apoi spre gară unde a avut loc un banchet.

Calex

Informațiuni

x Azi este ultima zi de judecarea apelurilor la fisc, rămase nesusținute. Mâine este ultima zi pentru medici.

Comisia se compune din d-nii prim președinte Winoler, d. Ad-tor financiar Ilie Florescu, controlor N. D. Popa, iar din partea contribuabililor d-nii Matache Georgescu pentru avocați și dr. Gancevici pentru medici.

x **Serbare școlară.**— La școala primară a orfelinatului Popriçani-Iași, a avut loc serbarea de fine de an. Au participat d-nii efori ai epitropiei Sf. Spiridon : R. Suțu și prof. I. Bălteanu, administratorul general ing. Podorschi, Vasiliu dela teatrul Național și un număr de funcționari dela epitropia Sf. Spiridon.

Au vorbit d-nii Suțu și prof. Bălteanu care au adus elogii directorul școlii, d. Dimitriu.

S'a desfășurat apoi programul artistic după care a urmat decernarea premiilor elevilor merituoși.

x Joi dimineață 23 Iunie, la Academia de Arte-Frumoase va avea loc vernisajul expoziției de pictură și sculptură a studenților. Intrarea liberă.

x **Transpirația,** lucru neplăcut dar inevitabil în timpul verei se înlătură întrebuințând pudra contra transpirației, **Dermal Werner** De vânzare la Parfumerii. Depozit Farmacia Werner Iași.

x **LACURI** pentru automobile, aplicabile prin stropire și cu pensula, în toate nuanțele, numai la sucursala *Zimmer & C-ie S. A. R.* str. I. C. Brătianu No. 155 (Palatul Muncei).

x *Dr. Goldștein* consultă boli interne, de femei și genito-urinare în str. Tataraşi No. 35.

x Bătăturile le înlăturați sigur cu „Coricol".

Depozit : Farmacia Polak, str. Ștefan cel Mare.

x Se aduce la cunoștința tuturor cetățenilor inscriși în listele electorale, precum și acelor cari au dat fotografii și nu au ridicat carnetele de identitate în care sunt cuprinse și cărțile de alegători pentru Municipiu, Cameră și Senat, că se pot prezenta la Biroul Electoral al Municipiului Iași, spre a le ridica în orice zi între orele 8 și 1. Iar cei ce le-au ridicat și poate le-au perdut pot scoate „duplicate".

x *Crema Khasya* face să dispară ridurile (sbirciturile) feței. Depozit Farmacia Polak str. Ștef. cel Mare.

Pentru cine are nevoe de cura de Karlsbad

„Indicațiile și contraindicațiile

Curei de Karlsbad"

de Doctorul GR. GRAUR

medic balnear de Karlsbad

Un volum 72 de pagini apărut în Ed. „Adevărul" **40 Lei**

A APĂRUT

în editura „Națională" S. Ciornei

Plecat fără adresă

Roman de *Cezar Petrescu*

Cheia tuturor celorlalte romane ale acestui apreciat autor în care se redă fidel imaginea unei epoci.

De vânzare la toate chioșcurile de ziare și la depozitul general S. Peretz Piața Unirei.

ALT MARE INCENDIU

pustiește târgul Lipcani

Hotin 22. — Abea au trecut câteva zile de la groaznicul incendiu din Lipcani, și iată că ieri după amiază focul a provocat o nouă nenorocire în târgul hotinean.

Focul a izbucnit tot în str. Regele Carol II, din centrul târgului, mistuind cele 20 case scăpate din incendiul precedent. Nenorocirea a provenit dela un șopron de scânduri în care se afla instalată o bucătărie.

Soldații și ofițerii din Reg. 4 Vânători, au luptat din răsputeri și au reușit seara să încercuiască dezastrul.

Sunt și de data aceasta mulți sinistrați.

Un hoț precoce, evadat dela Șipote

a fost prins în localitate

Povestirea impresionantă a copilului-rătăcit

La biroul judiciar a fost adus un copil de 15 ani, anume Iosif Guzmaniuc originar din Cernăuți.

Când avea numai zece ani, a rămas fără tată, și împreună cu mama lui era amenințat să moară de foame.

Niște hoți care terorizau atunci Cernăuțul, au luat pe micul Iosif să-l exploateze în loviturile lor, în felul următor :

Spărgeau un geam, micul Iosif se introducea prin spărtura făcută, deschidea ușile și hoții intrau și operau. In felul acesta au fost prădate zeci de prăvălii și fabrici.

Dar după doi ani, banda a fost prinsă și micul Iosif închis la colonia de muncă din Șipote.

Acolo însă a îndurat mizerie și a evadat.

*

Iată ce pretinde copilul :

—„Munceam câte 16—18 ore pe zi, muncă grea la câmp. Ne dădea mâncare o singură dată pe zi, la amează. Noaptea dormeam pe niște saltele așternute pe jos. Iarna degeram de frig. Zilnic se întâmplă evadări din cauza aceasta. Am fugit și eu. M'am dus pe jos la Cernăuți, să-mi caut tovarășii de hoție. Toți sunt închiși. Poliția m'a prins și voiu fi trimis din nou la Șipote.

Vă jur însă că dacă mizeria va fi tot așa de mare ca înainte, voi fugi din nou".

*

Am înregistrat întocmai, cuvintele micului pensionar. Nu știm în ce măsură sunt adevărate. Autoritățile au însă datoria să cerceteze în ce atmosferă și cum se pregătește la Șipote reintrarea în societate a acestor mici rătăciți, trimiși acolo să se corecteze.

S. Maur

O EVADARE

LA DOROHOI

O îndrăzneață evadare a fost adusă la cunoștința autorităților locale. In timpul când deținuții de la penitenciarul din Dorohoi erau scoși la lucrul câmpului, la o grădină chiar de lângă penitenciar, la un moment de neatenție a unui gardian, deținutul ȘternIosef, originar din Budapesta, a evadat fără a fi observat de nimeni. Când deținuții au fost aduși înapoi la penitenciar, s'a observat lipsa acestuia.

Imediat s'a dat alarma, și au fost sesizate autoritățile.

S'a deschis o anchetă.

Spectacolele zilei

Unde mergem astăzi?..

22 Iunie

Teatrul Național.— *Relache*

Teatrul Cinema Trianon. — La orele 3.30; 7.30 și 10 *„Floarea din Cuba"* cu Lawrence Tibbet și Lupe Velez ; la orele 5.30; 9 și 11.45 ; *„Vei fi ducesă"* cu May Glory și Fernand Gravey. Jurnal sonor *Paramount.*

Grădina și sala cinema Sidoli.— *„Trei femei și un diplomat"* cu Martha Egerth, Max Hansen și Paul Morgan ; *„Cohn și Keely în Africa"*, (film științific-documentar).

In pauze apare vestitul câine *Rin-Tin-Tin* și cățelușul Pim-Pi (acrobat și echilibrist).

Teatru-Cinema Phoenix. — *Relache.*

Cinema Ghelțer.— *Relache.*

Grădina Pomul Verde. — *„Iankel von Galiție"* operetă de Wilhelm Sinsk. In rolurile principale Hyman Prizant și Sara Filler.

Strandul Iașului, (strada Palat). Distracții în aer liber: canotaj, tenis, dans, exerciții gimnastice. Bufet bine asortat.

In jurul crimei

lângă Huși

Huși 22.— Tânărul comerciant Nisel Iliovici din Hoceni, învinuit de a fi provocat moartea vecinei sale văduva Ioana Vintilă printr'o lovitură a fost adus și predat autorităților judiciare din Huși.

Tânărul în declarație făcută, neagă cele ce i se impută de rudele victimei. El susține că, în adevăr, cearta a avut loc, din cauzele arătate într'o coresp. trecută, dar n'a aplicat femeiei lovitura pretinsă.

Din contra, el susține, că ea l'a provocat prin cuvinte insultătoare, i-a aruncat o peatră și când a încercat să-l lovească a doua oară a respins-o, împingând-o înapoi în curtea ei. Cercetările continuă.

Leontin

UN FURT

în str. Toma-Cozma

Un îndrăzneț furt s'a comis astă-noapte în str. Toma Cozma No. 72.

Prin forțarea ușei, necunoscuți făcători de rele s'au introdus în locuința d-lui D-tru Cotobanu, furând numeroase haine și obiecte casnice.

Nemulțumiți numai cu atât, hoții au depoziiat lucrurile în curte și au escaladat fereastra locuinței d-lui Glandrică Gh. din aceiaș curte. Și acolo au operat la fel, furând multe lucruri, cu care au dispărut.

D. Gane șeful circ. întâia, secondat de d. comisar Ciuceanu, au început cercetări pentru descoperirea autorilor.

x D-l I. Gr. Perieţeanu ministrul comunicațiilor, a declarat că va proceda la o simțitoare micșorare a tarifelor pe c. f. r. pentru transportul călătorilor și mărfurilor.

INFORMAȚIUNI

x Mine Joi se va proceda la alegerea unui nou decan al Facultății de litere. Fiind a doua convocare, alegerea se va face cu majoritate relativă.

Votarea începe dimineață la ora 9 și jum. Precum se știe, lupta se dă între d-nii prof. I. Bârbulescu și Petre Andrei.

x Ministerul instrucției a dat ieri publicității comisiunile de bacalaureat pentru toată țara.

x **Polițienești.** — D. Vasile Apostoliu șeful poliției administrative de la Inspectoratul Regiunei VI-a de poliție Iași,—a fost repartizat la poliția orașului-Roman; iar d. Dimitriu Maxim de la Roman, transferat la Slatina-Olt și detașat la Inspectoratul din Iași.

— D. Gh. Sănescu, secretarul poliției Tecuci, a fost deasemeni detașat la Inspectoratul de poliție local.

x Curtea cu Juri din Iași a judecat eri procesul bătrânului comerciant Haim Haimovici din Piața Halei, acuzat că ar fi dat foc imobilului său denumit „Hanul Podul Iloaei", spre a încasa asigurarea.

In baza verdictului negativ al juraților, comerciantul a fost achitat.

x Trib. Iași S. III a infirmat pentru a 4 oară mandatele de arestare a studenților Avram Cogan și M. Protopopov.

Tot acel trib. a confirmat mandatul de arestare emis contra femeiei Tamara Dodan, autoarea pruncuciderei dela Socola.

x Cab. III instrucție a trimis în judecată sub stare de arest, — după o prevenție de 6 luni — pe Al. Herșcovici fiul bijutierului Herșcovici din București, pentru faptul de excrocherie și falș.

x Curtea cu Juri judecă mâine cel mai interesant proces al seziunei: crima din str. Socola, asupra bătrânului comerciant Iosub și a soției sale.

Criminalii sunt : țiganul Dogan, căruțașul Ilie Hagiu și vatmanul Gh. Buzduga.

x Pentru mâine seară, a fost convocat consiliul facultății de medicină. Urmează să se întocmească bugetul pe anul viitor școlar, în baza noei legi universitare.

x **Titluri pierdute** — Ministerul de Finanțe Direcția Datoriei Publice face cunoscut că la biroul de înregistrare al acelei Direcțiuni s'au găsit uitate următoarele titluri :

Renta 5 la sută 1919

5 a lei 100 Nr. 47,953	57.
6 a lei 500 Nr. 118.160	65.

Detentorii care posedă titluri de rentă 5 la sută 1919 și au lipsă unul din titlurile de mai sus, sînt rugați să se prezinte la Ad-ția financiară Iași, biroul Cassei de Depuneri, cu acte din care să se constate dreptul de proprietate, pentru a dispune cele legale.

x **Bisericești.**—Mâine are loc la Mitropolie ședința consiliului adunării eparhiale.

Se va hotărî ordinea de zi a ședinței adunării eparhiale.

— Astăzi la prânz, I. P. S. S. Mitropolitul Pimen pleacă la București, unde va participa la ședința Sf. Sinod-permanent.

— Luni 20 Iunie de Sf. Treime, fiind patronul cântăreților bisericești, s'a serbat 20 de ani dela înființarea asociației cântăreților. Tot odată s'a făcut pomenirea cântăreților decedați.

Serviciul religios a fost oficiat de un sobor de preoți în frunte cu Pr. Neculai Hodoroabă.

x **Inainte de a pleca la băi nu uitați să vă abonați la „Opinia".**

EXODUL POPULAȚIEI RURALE

(Continuarea din pagina I-a)

după ce absolvesc cu succes universitățile germane, se reîntorc fără întârziere la munca câmpului, pentru a participa efectiv la această muncă împreună cu restul familiei lor.

Oricum ar fi lucrurile, o stare de spirit, care tinde să destrame legendara legatură a săteanului cu glia strămoșească își face drum la țară. Un vânt puțin prielnic, din acest punct de vedere, suflă asupra satelor noastre.

Caracteristic în această privință este și faptul, că chiar și acei săteni, cărora li s'au distribuit loturi provenite din expropriere se grăbesc a părăsi satele. Orașele sunt pline de săteni împroprietăriți, care după ce și-au lăsat lotul pe mâini străine, au intrat în diferite slujbe, distrugând în acelaș timp, chiar și căminul lor.

Și dacă este de necontestat că, caracterul cu care se prezintă la noi exodul populațiunei noastre rurale, nu a îmbrăcat încă forma gravă din alte părți, unde, uneori, satele rămân cu adevărat pustii, aceasta nu vrea să zică totuși, că fenomenul acesta nu trebue să trezească o deosebită grijă la conducătorii noștri și că oarecare măsuri de îndreptare, a acestei stări de lucruri, nu se impun imediat.

Că răul există este neîndoelnic. Că această stare de lucruri trebuește curmată dela rădăcină este de netăgăduit.

Și cum nimeni nu fuge de bine ceeace ne trebue în primul rând, este crearea la țară a unor condițiuni, prielnice unei vieți mai lesnicioase și mai confortabile.

In special este nevoe, a se creia cât mai multe ocaziuni de folosință a brațelor, astăzi disponibile în număr atât de mare la sate.

In această ordine de idei se impune dela început, o deosebită grijă, în toate acele măsuri, de care în troacăt fie zis, se abuzează atât de mult, măsuri care se iau în numele așa zisei efteniri e traiului, și care toate duc, mai degrabă sau mai târziu, la deprecierea silită a valorei produselor agriculturei : grâul, vitele, sfecla de zahăr și altele.

Orășanul trebue să înțeleagă că adevărata prosperitate pentru dânsul nu poate veni decât dela sate și că un leu mai puțin la o pâine, sau câțiva lei mai puțin la fiecare kilogram de carne sau de zahăr nu efteneșc, ci scumpesc mai degrabă viața orășănească, împiedicând pe sătean dela îndeplinirea rolului său firesc economic de consumator și contribuabil.

Aceiaș preocupare de ușurare a vieței rurale se impune și în toate legiuirile cu caracter fiscal. Ar fi din toate punctele de vedere regretabil, ca aceste legiuiri să distrugă, fie industria agricolă, fie unele ramuri anexe agriculturei, cum ar fi viticultura, pentru a creia bugetului venituri fictive.

„Argus". M. A. Bădăreu

La Ad-ția Financiară

SE PLĂTESC SALARII

însă pentru pensionari încă n'au sosit banii

Astăzi, administrația financiară fiind în posesia sumei de 10 milioane lei, (în monedă metalică), achită numai salarii.

Nu se face nici o plată de pensii, întrucât acreditivul special de 2 milioane lei, încă n'a sosit.

Ieri, d. prefect Petrovanu a trimis ministerului de finanțe o telegramă prin care cere trimiterea urgentă a acreditivului necesar achitării pensiilor litera D.

Deasemenea și d. prof. Zane a avut ieri o convorbire telefonică cu d. Crișan, subsecretar la finanțe.

D. Crișan a promis formal că astăzi trimite la Iași suma de 2 milioane lei.

Banii urmează să sosească mâine.

Pensionarii din județ nu și-au mai încasat pensiile din Ianuarie. Pentru achitarea acestei restanțe este necesară suma de circa 4 milioane lei. S'au făcut intervenții și în privința aceasta.

Numărul comunelor din jud. Iași

se sporește la 33.—Și se numesc noui comisii interimare

Am relatat că d. prof. Costăchescu, președintele organizației guvernamentale din localitate, și d. prefect V. Petrovanu au decis —conform hotărârei de la Centru— să schimbe actuala împărțire administrativă a județului nostru.

In loc de 15 comune câte avem în județul nostru, se vor face 33. Aceasta, pentru a înlesni sătenilor rezolvarea mai rapidă a intereselor.

In acest scop, s'au făcut ieri la prefectură, ultimile pregătiri; iar Vineri numărul comunelor rurale va fi majorat la 33.

Deasemenea, se vor desemna și comisiile interimare în nouile comune. Rep.

x *Staturi pentru* îngrijirea unui ten curat. Întrebuințați **Crema de lăcrămioare de zi.** Emulzie vegetală cu parfum natural de lăcrămioare, ușor absorbită de piele, dându-i hrana indispensabilă și făcând-o catifelată, suavă, parfumată. **Crema de lăcrămioare** curăță și albește fața. Depozit Farmacia Dr. Beceanu, Piața Halei.

Colonia Școlară

„Spiru C. Haret" Iași

Aduce vii mulțumiri Onor. public ieșan, care a răspuns cu atâta bunăvoință, apelului nostru, făcut prin cheta din 8 și 9 Iunie a. c., contribuind astfel la sporirea fondurilor societății, cu suma de 14,000 lei, adunată de micii chetanți elevi ai școalelor primare din Iași, în felul următor:

1) Școala de fete No. 8 „P. Rășcanu" 2664 lei, șc. de b. No. 5 „V. Alexandri" 2510 lei, șc. de b. No. 9 „M. Kogălniceanu" 1682 lei, șc. de b. No. 1 „Trei Erarchi" 1212 lei, șc. de b. No. 2 „Carol I" 903 lei. șc. de fete No. 11 „Gh. Mârzescu" 780 lei, șc. de fete No. 1 „Carmen Sylva" 724 lei, șc. de fete No. 4 „Principesa Maria" 719 lei, șc. de fete No. 10 „Al. Bădărău" 590 lei, șc. de b. No. 10 „Principele Ferdinand" 577 lei, șc. de fete No. 6 „Ana Konta Kerimbach" 629 lei, șc. de b. No. 4 „V Konta" 447 lei, șc. de fete No. 9 „Al. Lambrior" 397 lei, șc. de b. No. 8 „V. Adamache" 375 lei.

Rezultatul acestei chete, pe vremea atât de defavorabilă din cele 2 zile, dovedește grija ce o poartă toată lumea de sănătatea copiilor nevoiași. Societatea mulțumește de asemenea cu toată căldura, tuturor doamnelor și domnilor directori de școli primare, înțelegători ai vremurilor, care cu toate că în ziua de 8 Iunie au avut serbarea de sfârșit de an, au condus și supravegheat și cheta, răspunzând fiecare împreună cu colegii și colegele dela școală, la serbarea dela grădina Copou tot în folosul societății, ce s'a brodit să fie în aceiaș zi de 8 Iunie a. c. Se mulțumește părinților micilor chetanți pentru felul cum înțeleg să-i trimită în ajutorul colegilor lor slabi și bolnavi.

Școala de cântăreți bisericești

Vineri 18 Iunie crt. s'a ținut examenul de diplomă la școala de cântăreți bisericești din localitate, sub președinția păr. Econ. C. Nonea, consilier referent la Sf. Mitropolie.

Din 22 candidați, au reușit următorii 19, în ordinea clasificării: Zeta Vasile, Pintilie D., Antoniu Ioan, Dogaru V., Petrea C, Pădure I., Pohonțu D., Daniliuc N., Alexandru C., Chiruță I., Odobescu I., Chirimbuță D., Enache G., Ivan V., Bradu T., Carolea N., Cojocaru G., Câșlaru G. și Agape V.

Joi 23 crt, va avea loc o serbare când se vor împărți premii elevilor meritoși de către biblioteca școalei „Buna Vestire" înființată de către d. prof. D. Constantinescu; la care sunt invitați părinții elevilor.

Părintele Arhimandrit Teoctist Stupcanu, actualul director al școalei, maestru desăvârșit în arta psaltichiei, împlinind 25 ani de activitate pe tărâmul muzicii bisericești, a fost viu felicitat de întreg corpul profesoral, ca fiind unul din cei mai de seamă exponenți ai progresului acestei școli.

Mișcarea populației în orașul Iași

Căsătorii.—Nașteri.--Decese.—Divorțuri

21 Iunie

La oficiul stării civile de pe lângă primăria municipiului Iași, s'au făcut următoarele înregistrări:

Căsătorii: D-na Liba Rosemberg (25 ani) cu d. Șmil Herș Cotoriu (26 ani) funcționar, Ștefan cel Mare No. 11.

D-ra Albertina Aloisa Lohmer (22 ani) cu d. Dumitru Ghiută (28 ani) str. Păcurari Nr. 142.

*

Nașteri: Adela fiica d-nei și d-lui Maria și Emil Tarnoschi, ceferist, str. Scutaru Nr. 10.

Aurelia fiica d-nei și d-lui Aneta și Aurel Constantinescu, Găureni-Iași.

Petrică, fiul d-nei și d-lui Marin și Gheorghe Holubei ceferist str. Pașcauu Nr. 27.

Vasile fiul d-nei și d-lui Maria și Iodirașcu str. Nicoriță Nr. 45.

Lucreția fica d-nei și d-lui Maria și Vasile Foca, zugrav str. Voinicilor No. 3.

Mircea fiul Genici Nanu str. Mârzescu No. 30.

Elias fiul d-nei și d-lui Hana și Motel Solomon șofer str. Pantelimon 28.

Vasile fiul d-nei și d-lui Sofia și Costache Ionescu ceferist str. Florea No. 4.

Lucia fiica d-nei și d-lui Maria și Alex. Haller ceferist str. Frumoasa No. 15.

Traian fiul d-nei și d-lui Anica și Ghiță Pânzaru ceferist str. Cetățuia No. 2.

Ana fica d-nei și d-lui Ecaterina și C-tin Popescu inginer str. Dorobanți No. 2.

*

Morți — Alexandru Feraru (1 an) str. Iarmaroc No. 20; Mihai Scripcă (24 ani) funcționar str. Săvescu 10; Gh. Teodoreseu (72 ani) pensionar c. f. r. strada a Nicorită No. 11; Elena Calmuschi (1 lună) Calea Călăței No. 38; Marioara Svâncă (10 ani) Mânzătești-Iași; Bercu Itic (76 ani) Sf. Constantin No. 5; Eugenia Garschi (34 ani) str. Scutaru No. 43; Gh. Lesovschi (1 an) Podul de piatră No. 1; Maria Stoian (90 ani) stradela Băiți No. 19; Ecaterina Maftei (37 an) Grajduri-Vaslui.

*

Divorțuri — D-na Maria Popa (23 ani) a divorțat de d. Carol Grosman (33 ani) antreprenor, după 3 ani de căsnicie. (Sentința în favoarea soției).

Maurice Schwartz,

un „as" al teatrului evreesc

Numele lui Maurice Schwartz este unul din cele mai celebre printre evrei, — deoarece de el se leagă renașterea teatrului evreiesc.

In teatrul său de artă din New-York, în calitate de director, regisor și prim-actor, — a lansat și pleiada de dramaturgi evrei care astăzi contează în scrisul universal.

Ieșenii îl cunosc din film, unde a fixat un tip de bună calitate (Iskor).

Apoi, în nici un cămin, nu lipsește placa în care Maurice Schwartz cântă motivul popular: „A chazen a schiker".

Fiind în turneu prin Europa, înzestrat de reputata primadonă *Viola Fila* și de marele pianist *Boris Kogan*, — va vizita și Iașul.

h. bl.

x **Tot timpul cât veți lipsi din localitate, „Opinia" vă va informa precis și urgent. Nu uitați să vă abonați.**

Măsuri contra fraudelor

cu timbrul pe pâne

D. primar P. Bogdan a dat o nouă ordonanță pentru a curma fraudele ce se fac cu timbrul pâinii. Astfel, începând dela 25 Iunie timbrele vor trebui anulate cu o stampilă de bronz și cu tuș.

Deasemenea, pentru controlul fabricației, brutarii vor fi obligați să ție un registru în care să treacă cantitățile de făină cumpărată și cele fabricate zilnic.

Deasemenea vor fi obligați să aibe în fața prăvăliei o firmă vizibilă.

Un nou conflict

la corul metropolitan

Situația corului mitropolitan e cât se poate de critică. De 4 luni coriștii n'au primit salariile, care după cum se știe, sunt derizorii, (câte 200—300 lei lunar).

Față de această situație, coriștii au întocmit un memoriu către I. P. S. S. Mitropolitul Pimen.

Dar Mitropolia nu dispune de fonduri, așa că coriștii nu pot fi satisfăcuți.

*

Iată însă că s'a iscat și un conflict neprevăzut. I. P. S. Mitropolit a desărcinat pe maestrul V. Popovici din dirigenției, pe ziua de 1 Iulie, pe motiv că n'a fost prompt, ca să dea răspunsurile la slujba duminicală. E vorba ca în loc să fie numit d. Călinescu, de la școala de cântăreți.

In această chestiune, Inaltul Erarh ne-a spus:

—„Mă văd silit să congediez pe oricine nu-și face datoria la această instituție".

*

S'a produs agitație printre coriștii,— ei susținând că e vorba de o singură întârziere, din cauza schimbării orarului. Și deci coriștii și dirijorul n'au nici o vină.

E probabil că coriștii vor înainta Mitropolitului un nou memoriu.

x **Syropul Iodotanic, Dr. Rătianu** aprobat de Cons. Sanitar Superior, se recomandă cu mult succes copiilor **lymfatici, anemici, rachitici și scrofuloși** purificând sângele și întărind organismul. Se ia cu plăcere, nu produce jodism. Depozit Farmacia Dr. Rătianu Iași str. Cuza Vodă 48. 2

SERBAREA

DELA LICEUL MILITAR

Duminică a avut loc la Liceul Militar serbarea de fine de an.

La ora 9 s'a deschis serbarea în prezența I. P. S. S. Mitropolit Pimen, a d-lui general Zadic, a corpului profesoral și ofițeresc al liceului și a unei asistențe numeroase.

Serviciul religios a fost oficiat de către preoții N. Gheorghiu și Neculai Luchian.

D. colonel Stănescu comandantul liceului, a făcut o dare de seamă asupra mersului școlii.

In afară de datele statistice, d. col. Stănescu a arătat foarte frumos rostul educativ al instituției militare. In special a relevat legătura ce trebuie să se facă între educația de astăzi cu tradiția, pământul și legea strămoșească.

Făcând o aluziune la dezastrul în care se sbate un popor vecin cu noi, d. colonel a spus—„trebue să se știe că unde nu există Dumnezeu, nici patrie nu există".

Apoi a luat cuvântul I. P. S. S. Mitropolit Pimen care a subliniat valoarea Liceului Militar pentru frumoasa educare a ofițerilor viitori.

A urmat decernarea premiilor și o reușită producție artistică.

Rep.

RECLAMAȚIE

CONTRA UNUI FOST LOGODNIC

D-ra Stefania Coros a acționat în judecata Tribunalului local pe d. M. Bart, funcționar la atelierele c. f. r. Reclamanta arată că a fost logodită cu d. Bart prin 1931.

Intr'o bună zi, în lipsa părinților, i-a cedat. A rămas gravidă și apoi a născut o copilă.

Dar după nașterea copilului, funcționarul a desfăcut logodna. Reclamanta cere ca tribunalul să oblige pe fostul logodnic la suma de 500.000 lei daune-interese, pentru întreținerea copilului.

Grădina Pomul Verde

Astă-seară Mercuri 22 Iunie 1932

Hyman Prizant

și Sara Filler

IANKEL FIN GALIȚIE

PREȚURI POPULARE

INFORMAȚIUNI

x D. prof. N. Șerban a plecat la Vaslui să depue lista „Gărzii de fier" în fruntea căreia candidează.

Prima grijă a noului „gardist" a fost să-și mute sediul clubului, care era instalat .. la un evreu.

x La Iași, luptă în alegeri și partidul conservator (al d-lui Gr. Filipescu). In fruntea listei va fi d. Miclescu.

x Locuitorii din str. Donu roagă stăruitor pe d. primar P. Bogdan, a da dispoziții să se pue becuri electrice la stâlpi, ce deja sunt instalați de vre'o 3 ani. Strada fiind nepetruită, când plouă este imposibil a se circula noaptea.

x **Hram**—Vineri, 24 c., cu prilejul sărbătoarei „Nașterea Sf. Ioan Botezătorul" (Sânzienele), vechea ctitorie a Hatmanului Nicoară, *biserica „Nicorița"* din Tătărași, zidită din temelie în anul 1627, își prăznuește hramul: „Sf. Ioan cel Nou dela Suceava".

Slujba va fi săvârșită de un numeros sobor de preoți.

Răspunsurile sfintei liturghii vor fi date de corul sfintei Metropolii, sub bagheta măeastră a dirijorului Vasile Popovici.

Joi seara 23 c. la vecernie, același numeros sobor de preoți va sfinți artosele.

x **Socialiștii-independenți.**— După cum am anunțat, și partidul socialist — independent, în fruntea căruia se găsește d. dr. Ghelerter, va lupta în aceste alegeri. In fruntea listei din Iași vor figura probabil d-nii dr. Ghelerter, Isac M. Moscovici și d. dr. Veiselberg.

D. dr. Ghelerter sosește peste câteva zile în localitate, și va vorbi la câteva întruniri de sectoare.

x Cab. II instr. respingând cererea de punere în libertate a lui Mendel Lazarovici, acesta a făcut apel la Camera de punere sub acuzare, care i-a respins apelul și l-a menținut sub stare de arest.

x Trib. Iași S. II a amânat pentru ziua de 28 Septemb. a. c. procesul comercianților ieșeni Herman Iacovitz și Ber. David, acuzați de bancrută frauduloasă.

x *Expoziție de lucru manual.*— In ziua de Vineri, 24 Iunie c., se va deschide în fostul local al agenției Brașcu din strada Lăpușneanu, o frumoasă expoziție de lucru-manual, organizată de Școala normală „Vasile Lupu".

Sunt expuse pentru vânzare, cu prețuri reduse, diferite obiecte sculptate în lemn, lucrate cu elevii școalei.

Școala invită publicul să viziteze expoziția, pentru a urmări progresul realizat de elevi în această direcție.

x **Convocare** — Sâmbătă 25 Iunie a. c. orele 6 jum. p. m. este convocată delegația permanentă a clubului național liberal, în localul din Piața Unirei. *D-l Victor Iamandi* președintele organizației național liberale din județul și orașul Iași, va face o expunere amănunțită asupra situației politice, și se vor lua mai multe deciziuni cu privire la campania electorală.

x Cu autocamioanele flotilei de aviație, ad-ția financiară a recepționat și transportat la sediu cele 10 milioane monedă primite pentru îndestularea restului de salariu pe Mai.

La ora 11 a. m. au început plățile.

Pensii nu s'au plătit azi, deoarece n'au sosit acreditivele.

x **D. Doctor I. Schwartzman** fost asistent al clinicei din Paris specializat în boli de inimă, plămâni și rinichi. Tratamentul tuberculozei pulmonare cu pneumotorax artificial, injecții sclerozante la varice, consultă *boli interne și copii* zilnic între 11-1 a. m. și 4-7 p. m. în str. Căpitan Păun No. 10 Telefon No. 11.

TEATRUL SIDOLI

Cel mai mare eveniment teatral din România

Joi 30 Iunie 1932 ora 10 seara

O singură reprezentație extraordinară, dată de cel mai mare artist de pe scena teatrului evreiesc din America

MORRIS SCHWARTZ

de la Teatrul de Artă din New-York

Secondat de celebra primadonă

Viola Philo

de la Metropolitan-Opera din New-York

La pupitru

Boris Kogan

care a însoțit în turneu pe marele bas Șaliapin

DUS EILIGE ȘCHNEIDERL

de Schalom Asch

WACHLACHLAKES

de Schalom Alechem

A CHAZEN A SCHIKER

de Morris Schwartz

Morris Schwartz este cunoscut publicului la noi din filmul ISKOR (Nunta Condamnatului) și din placa de gramofon cântată de el **A Chazen a Schiker**

Biletele la SIDOLI. Prețuri Populare.

Orice reducere sau favoare strict suspendate.

x *Lista partidului evreesc.*—Eri s'a ținut în localitate o consfătuire intimă a comitetului regional al partidului evreiesc, la care a participat din București d. dr. S. Singer.

S'a stabilit ca mâine să se depuie lista de candidați care va avea în frunte pe rabinul Țirelsohn din Chișinău, sau pe d. av. Mișu Weissman din București. Al doilea pe listă va figura d. av. dr. Isac Avram.

x Trib. Iași, Sect. II a confirmat mandatele de arestare lui Vas. Ilade arestat pentru delapidare și Nec. Constantinescu și I. Rădulescu, arestați de cab. II instr. pentru furt.

x D. S. L. Grossman procuratorul D-nei Bety Wachtel, proprietara imobilului din str. C. A. Rosetti 25, a cerut internarea în ospiciul Socola a chiriașei Elca Cahana zisă Weinstein.

x In curând vor avea loc mari serbări câmpenești la ferma Hechalutz.

x Pe ziua de eri s'au mai declarat în localitate două cazuri suspecte de febră tifoidă. Bolnavii au fost internați în spitalul „Izolarea" și supuși observației.

x Procesul de expropriere din Podul-Ilioaiei, care se judecă de peste doi ani, a fost din nou amânat pe ziua de 22 Iulie a. c.

DE VÂNZARE casa din strada I. C. Brătianu 81.

DE VÂNZARE un imobil în strada Lascar Catargiu No. 27.

DE VÂNZARE casele din str. Asachi No. 8 având 6 camere, un geamlâc mare, cămări, bucătărie, pivniță, șuri, loc gospod. și grădină, instalație de apă și de lumină. DE INCHIRIAT eventual apartamente din imobil. DE VÂNZARE diferite obiecte casnice.

DOCTOR

M. MATASARU

Specializat la Paris—fost asistent de spital la Paris

Boli Interne:

INIMA, PLĂMÂNI

și tratamentul tuberculozei pulmonare cu Pneumatorax artificial

Str. Mârzescu 16 (parter)

Cons. 9—10 a. m. și 3—6 p. m.

PRIMĂRIA MUNICIPIULUI IAȘI

Publicațiune

No. 16769 din 15 Iunie 1932

Se aduce la cunoștința celor interesați că în ziua de 23 Iunie a. c. ora 11 dim. se va ține în localul acestei Primării din Iași str. Alexandri No. 14, licitație publică pentru furnizarea următoarelor materiale:

Ciment de Brăila	60,000 kgr.
Asfalt	60,000 „
Bitum	10,000 „
Mozaic	10,000 „

Licitația se va ține în conformitate cu art. 88—110 inclusiv din Legea Comptabilității publice regulamentului O.C.L. și normele publicate în Monitorul Oficial No. 127 din 4 Iunie 1931.

Toate persoanele cari vor lua parte la licitație vor depune pe lângă ofertă și o garanție de 5 la sută din valoarea furniturei oferite, iar oferta se va face numai în conformitate cu caetul de sarcini care poate fi văzut în orice zi de la ora 8-12 în localul Primăriei, str. Alexandri No. 14.

Dinți albi și frumoși: Chlorodont — pasta de dinți cu mentă, care înviorează minunat gura. Tubul: Lei 20.— și Lei 32.—

ULTIMA ORĂ

Franţa oferă Germaniei un moratoriu de 5 ani
şi o reducere a reparaţiilor
Anglia contra ajutorării statelor dunărene

Lausanne 22.—Primul ministru francez d. Herriot a comunicat d-lui Macdonald

D. HERIOT

punctul de vedere la care se poate opri Franţa, şi anume:

O reducere cu o treime a sumei reparaţiilor; şi un moratoriu de 5 ani în favoarea Germaniei.

O renunţare totală la reparaţiuni, Franţa nu poate admite sub nici un motiv.

*

La conferinţă domneşte pesimism. Anglia şi Italia nu se mulţumesc numai cu aceste concesii franceze, ci propun o uşurare radicală a Germaniei.

*

Un punct critic îl constitue şi chestiunea ajutorării statelor dunărene.

Primul-ministru englez d. Macdonald a admis ajutorarea Austriei, însă se împotriveşte aici. El se opune la proectul francez pentru un ajutor general în favoarea statelor dunărene.

Se apreciază că Conferinţa merge spre o criză.

Spre dictatură militară
în Germania
Se va proclama starea de asediu?

Berlin 22.— Se aşteaptă cu viu interes rezultatele conferinţei de astăzi la Berlin, a miniştrilor de interne ai statelor germane.

Discuţia principală priveşte conflictul guvernului central cu statele din sud, în privinţa activităţii hitleriste.

In cercurile moderate există temerea că se va aplica starea de asediu în toată Germania.

Se bănueşte că se provoacă intenţionat o înăsprire a relaţiilor între Berlin şi ţările din Sud, tocmai pentru a se proclama starea de asediu şi a se instaura dictatura militară.

Funcţionari comerciali
arestaţi pentru fraude

Bucureşti 22 — La magazinul „Tretorn" din str. Sf. Mina 11, s'au descoperit falşuri în scripte şi fraude de milioane.

Autorii sânt funcţionarii comerciali Maer Schnapt şi Goldenberg-Arianu care au fost arestaţi şi depuşi la Văcăreşti.

*

Poliţia anunţă că a identificat pe asasinul d-nei Aslan şi a luat măsuri să fie urmărit în provincie.

*

Ieri a fost arestat excrocul Izu Stanislevici zis Rudi, autor a 64 excrocherii comise în Bucureşti. El se recomanda furnizor c. f. r. şi lua aconturi dela comercianţi.

UN PROTEST

Ni s'a prezintat o delegaţie a Blocului muncitoresc, precum şi membri ai familiilor, anunţându-ne că protestează contra arestării a 6 muncitori împotriva cărora nu se stabileşte nici o vină, decât doar că au fost şi intenţionau să mai fie candidaţi în alegeri pe lista Blocului muncitoresc.

Luaţi de la ocupaţiile lor profesionale, cei 6 muncitori îşi pierd slujbele şi posibilităţile de trai. Ei cer să fie trimişi parchetului, pentru a fi cercetaţi conform legii.

ORA 3
Campionatul internaţional de box
Schmeling a pierdut titlul

New-York 22.— La Long-Island-City s'a disputat aseară campionotul internaţional de box, între americanul Sharkey şi germanul Schmeling. Au asistat peste 70.000 spectatori, în frunte cu preşedintele Hoower, precum şi sportsmanii din toată lumea. 200 posturi telefonice erau la dispoziţia ziarelor.

*

Lupta s'a dat în 15 reprize. In primele şase Schmeling era victorios. Apoi Sharkey a atacat cu o violenţă extraordinară. Iar după repriza cinsprezecea juriul l-a declarat învingător la puncte cu 2 : 1.

Astfel Schmeling a pierdut titlul de campion care a fost trecut lui Sharkey. Noul campion a fost purtat în triumf pe străzile oraşului.

Tulburări sângeroase la Berlin

Berlin 22.—Astă noapte s'au produs pe străzile Berlinului, noi ciocniri sângeroase, între hitlerişti şi comunişti. Au căzut un mort şi mai mulţi răniţi.

DIVERSE

Bucureşti 22 — Astăzi după amează are loc un consiliu de miniştri, în care se vor stabili măsuri pentru menţinerea ordinei în alegeri.

— Biroul partidului naţ-ţărănesc s'a întrunit astăzi la d. G. G. Mironescu pentru a fixa programul electoral. Discuţia continuă după amează.

Numeroase arestări de comunişti
în principalele oraşe din ţară

Bucureşti 22.—Siguranţa generală continuă cercetări amănunţite în chestia complotului comunist. Actualmente se procedează la descifrarea corespondenţei confiscate.

S'au făcut descinderi şi arestări în provincie, la comitetele regionale comuniste din Chişinău, Cluj, Craiova, T. Severin, Tighina, Cernăuţi, Iaşi, Brăila, Galaţi, Oradea, Satu-Mare, Tg. Mureş, Arad, Temişoara... şi în special în oraşele unde comuniştii au oarecare masă electorală!

S'au operat în provincie circa 80 arestări, mai toţi aceştia fiind aduşi în Bucureşti, în interesul instrucţiei.

Li se pune în sarcină un vechi plan revoluţionar, precum şi alcătuirea de echipe pentru propaganda în alegerile parlamentare.

Şi G.P.U. din Ukraina
descoperă comploturi

Varşovia 22.— La Kiew, organele G. P. U. au descoperit un complot cu scopul de a se proclama Ukraina stat naţional independent.

Complotul este opera Societăţii „Pentru patrie şi religie" care conduce agitaţiile pentru eliberarea Ukrainei.

S'au operat 620 arestări, între care mulţi preoţi.

Masacru

Din Kiew se anunţă că în com. Turbaciov sătenii au refuzat să-şi lase recolta rechiziţionată.

Un detaşament G. P. U. a procedat la rechiziţii cu forţa; apoi a dat foc satului.

Cu acest prilej s'a făcut uz de arme, fiind împuşcaţi numeroşi săteni, între care 53 femei şi copii.

x La munte sau la mare, „Opinia" nu trebue să vă lipsească. Cereţi printr'o c. p. un abonament.

ASASINUL GORGULOV
a încercat să se sinucidă în închisoare

Paris 22.— Petru Gorgulov, asasinul preşedintelui Doumer, a încercat ieri să se sinucidă în celula lui din închisoare.

Gorgulov a rupt coada unei linguri, şi cu asperităţile metalului şi-a tăiat artera la o mână.

A fost însă observat la timp şi transportat la infirmeria închisoarei, unde i s'au dat ajutoare, fiind pus în afară de pericol.

El a declarat că a voit să moară de bună voe, decât să i se tae capul la ghilotină.

CAMPANIA ELECTORALĂ
IN JUDEŢ
Consfătuirea dela prefectură — Interzicerea propagandei subversive

Prefectul de judeţ, d. prof. Petrovanu, a întrunit astăzi dimineaţă în localitate pe toţi primarii şi notarii din cuprinsul judeţului.

Scopul adunării, (cel oficial), expunerea d-lui Petrovanu referitoare la noua împărţire administrativă; chestiuni de organizare, de gospodărie.

*

Substratul principal al întrunirei, —după câte aflăm,—ar fi indicaţii de comportare ale notabilităţilor pe timpul campaniei electorale.

S'au transmis instrucţiuni şi Legiunei de jandarmi în sensul ca toate posturile de jăndarmi să organizeze patrulări permanente pe şosele, — iar şefii de post să asiste la întruniri şi să observe dacă discuţiile nu ating şi persoana Regelui, sau dacă n'au vre-un alt caracter de natură subversivă care să agite spiritele locuitorilor.

Intrunirile în care nu s'ar ţine seamă de aceste deziderate,—urmează a fi oprite.

Toţi şefilor de post li s'a dat ordin ca să aresteze pe agenţii care mişună noaptea prin sate, agenţi ai opoziţiei care intră în casele sătenilor şi instigă.

Arestaţii,—urmează a fi cercetaţi şi trimişi la urmă.

*

In altă ordine, d-l prefect Petrovanu fiind informat că unii agenţi ai fiscului, deşi au dispoziţii să păsuiască anumite categorii de contribuabili, pun totuşi sechestre, susţinând; „avem ordine severe dela guvern",— a luat măsuri pentru descoperirea acestora.

Agenţii aceştia,—ne spune dl. prefect—, fac politică şi au indicaţii din sânul organizaţiilor în care comptează, ca să facă atmosferă defavorabilă guvernului.

*

Azi după-amează se întruneşte şi comisia interimară judeţeană, urmând a rezolvi chestiuni curente de serviciu. *p. grancea*

INFORMAŢIUNI

x Elevi arestaţi pentru comunism.—La Siguranţa locală se află arestate trei elevede la liceul „Oltea Doamna"; trei studenţi, precum şi nişte elevi de liceu.

Toţi sunt acuzaţi a fi format un nucleu comunist sub numele de „Şcolarul Leninist".

S'au făcut descinderi la locuinţele părinţilor, cu care ocazie s'au găsit broşuri şi cărţi comuniate.

Ancheta continuă.

x In şedinţa de aseară a delegaţiei permanente, s'a hotărît ca să se permită brutarilor să vândă pâine în localurile închise; şi s'a interzis expunerea fructelor în faţa prăvăliilor din Piaţa Unirei.

x D. primar P. Bogdan a hotărât să amenajeze complect piaţa Bădăreu atât pentru alimente cât şi pentru furaje şi lemne. Deasemenea d-sa a dispus ca să se construiască trotuare în străzile Cernat, Conta, Cazaban, Şoseaua Naţională, Trei Calici, Tătaraşi şi Nicolina.

x La Abator va avea loc, între 24 şi 29 Iunie, iarmarocul anual. Primăria şi Camera de comerţ au redus simţitor taxele.

x Azi după amează se întruneşte la prefectura de judeţ, comisia loteriilor.

INFORMAŢIUNI

x In vitrina magazinului „EDUARD" au apărut ultimele noutăţi pentru lumea elegantă. Preţurile sunt o adevărată surpriză.

x Laboratorul de Analize chimice şi Microscopice Dr. Rătianu autorizat de Ministerul Sănătăţei Publice, execută analize complecte de urini, spute, secreţiuni etc. precum şi or ce analize ce interesează Industria, Comerţul şi Higiena alimentiară. Iaşi Cuza-Vodă 48 2

PRIMARIA MUNICIPIULUI IAŞI
ORDONANŢĂ
No. 17376 din 21 Iunie 1932

Noi Petru Bogdan Primar al Municipiului Iaşi.

Având în vedere dispoziţiunile legei pentru valorificarec produselor agricole art. 5 şi 41 din regulamentul legei şi adresa Ministrului Agriculturei şi Domeniilor No. 123900 | 1932.

Pe baza art. 160 din legea pentru organizarea administraţiunii locale şi a deciziei Delegaţiei Consiliului Municipal No,

ORDONĂM

1. Până în ziua de 25 Iunie 1932, toţi patronii brutari din oraşul Iaşi, îşi vor procura, pentru anularea timbrelor pe pâine, ştampile de bronz, prevăzute cu data zilnică, cu care se vor anula timbrele în mod vizibil.

In acest scop se va întrebuinţa tuşul de ulei, care nu se mai poate şterge de pe timbru.

2. Se vor înfiinţa registre, vizate de Primărie, în care se va înregistra zilnic:

a) Făina cumparată pe calităţi. b) Pâinea fabricată pe calităţi. c) Timbrele aplicate pe kgr. şi calităţi. d) Făina rămasă în brutărie.

3. Toţi brutarii îşi vor pune la intrare firme vizibile cu numele şi pronumele patronului şi No. autorizaţiei. Ne îndeplinirea celor de mai sus atrage ridicarea autorizaţiei şi trimiterea în judecată a contravenientului, conform legilor în vigoare. Drept care s'a dresat prezenta ordonanţă.

x **LA CERNAUŢI** se găseşte zilnic ziarul „Opinia" la chioşcul din piaţa Unirei (halta tramvaiului) precum şi la debitele principale din oraş.

Jean Grünberg
oferă pentru înmormîntări evreieşti
trăsuri lux pe cauciuc
Un cal lei 60
Doi cai „ 100
de la 10 trăsuri în sus numai 50 lei (cu un cal)

DOCTOR
Mendel Avram
— Medic de spital —
Consultă zilnic între 8—10 dimineaţa şi 3—7 p. m.
BOLI CHIRURGICALE, BOLI DE FEMEI, NAŞTERI, VENERICE
Iaşi, str. Costache Negri 15
Deasupra farmaciei Margulies)

Epitropia Generala
a Casei Spitalelor şi Ospiciilor
Sf. Spiridon din Iaşi
PUBLICAŢIE

Se aduce la cunoştinţa celor interesaţi, că în ziua de 2 Iulie 1932 ora 11 a.m. se va ţine în localul Epitropiei Generale a Casei Spitalelor şi Ospiciilor Sf. Spiridon, situat în Iaşi, str. I. C. Brăteanu 144, licitaţie publică pentru furnizarea păcurei necesară ca combustibil Spitalului Central şi Institutului Grigore Ghica Vodă din Iaşi în cantitate până la 100 vagoane.

Licitaţia se va ţine în conformitate cu art. 88—110 inclusiv, din legea Contabilităţei Publice, regulamentul Oficiului Central de Licitaţii şi normele publicate în Monitorul Oficial No. 127 din 4 Iunie 1931 şi condiţiunile prevăzute în caetul de sarcini.

Toate persoanele care vor lua parte la licitaţie, vor depune pe lîngă oferte şi o garanţie de 100,000 lei în numerar ori efecte garantate de Stat pe valoare de numerar.

Ofertele se vor face numai în conformitate cu caetul de sarcini care poate fi văzut în fiecare zi ora 9-13 în localul Epitropiei str. I. C. Brăteanu No. 144, Serviciul Tehnic.

x LA VASLUI ziarul „Opinia" se află de vânzare până la ora 12 noaptea, la Librăria „Grosswald" şi la toate regiile care vând ziare.

ATITUDINE COMUNA
ROMANO-FRANCEZĂ
IN CHESTIA PACTULUI CU RUSIA
UN RAPORT AL D-LUI TITULESCU

Bucureşti 22 — Intre guvernele român şi polon, continuă conversaţiile pe chestia pactului de ne-agresiune cu Sovietele.

In aceiaş chestie, la Lausanne, d. Titulescu a avut lungi convorbiri cu d. Herriot şi se afirmă ca s'ar fi stabilit o atitudine comună româno-franceză, faţă de demersul d-lui Litvinov.

Ieri, d. Titulescu a transmis la Bucureşti un lung raport telegrafic. D-sa se arată optimist faţă de felul cum problema este repusă în discuţie şi mai ales datorită faptului că Franţa se arată solidară cu noi.

Polonia aşteaptă ca Franţa şi România să indice formula potrivită pentru punerea în aplicare a pactului cu Rusia.

D. Al. Vaida a fost primit ieri de Rege şi l-a pus în curent cu stadiul chestiunii.

Ştiri politice

UN ZVON STUPID
PE SEAMA D-LUI DUCA

Bucureşti 22.—Aseară s'a răspândit în Bucureşti un zvon stupid. Anume că d. I. G. Duca ar fi fost.. asasinat!

Zvonul a produs consternare şi agitaţie. Imediat au început să zbârnie telefoanele. De la ministerul de interne, era căutat cu febrilitate d. Duca, — el lipsind de acasă.

In fine, şeful partidului liberal a fost descoperit la un prieten unde lua, foarte liniştit masa.

Zvonul era o farsă de prost gust, a unor adversari politici.

*

Duminică, în sala Eforiei, va avea loc o mare întrunire guvernamentală la care vor vorbi d-nii Maniu, Mihalache, Madgearu, M. Popovici şi Gr. Iunian.

Biroul partidului naţional-ţărănesc se întruneşte astăzi, pentru a se aproba programul-manifest electoral.

*

Guvernul a cerut agrementul pentru numirea d-lui Al. Buzdugan, în postul de ministru la Tirana.

*

Chişinău 22.— In com. Nisporeni (Lăpuşna) s'a produs o violentă încăerare între georgişti şi agenţi naţ.-ţărănişti.

Au intervenit jandarmii şi au despărţit pe beligeranţi.

SERBARE
la Strandul Iaşului

Mâine seara, publicul ieşan doritor de un spectacol distractiv, se va amuza la serbarea dela Strandul Iaşilor.

Festivitatea se dă în folosul spitalului israelit din localitate.

S'au pregătit surprize numeroase şi originale: o tombolă bogată la care se poate câştiga o pianină ve itabilă, plimbări veneţiene cu gondole, dans, bufet cu delicatese şi multe alte surprize.

Intregul Strand va fi iluminat feeric.

Ieşenii, se întâlnesc mâine seara la Strand

Teatr 1 de vară

Artistul Hyman Prizant

După o absenţă de vre-o trei ani, talentatul artist s'a abătut din nou prin Iaşi. A început aseară Marţi ciclul de spectacole anunţate, întărind prin o nouă latură a remarcabilului său talent, impresiile plăcute lasate data trecută.

E greu să spui despre *Prizant* că e numai un artist comic — în senzul obişnuit al cuvântului. şi tot atât de impresionant în partea dramatică, sentimentală, frizând tragizmul.

Ba aş îndrăzni să afirm că în această direcţiune are momente profund zguduitoare. Când, de pildă, redă, cu o plasticitate necbişnuită, clocotul sufletesc al unui intelectual ortodox, un candidat de rabin, tip reprezentativ al unei generaţiuni întregi, azi, din nefericire, pe cale de dispariţie.

Evident, că *Prizant* spune şi un cuplet cu deosebită comunicativitate, iar dansul lui aminteşte pe proeminenţii coreografi ai pantominelor muzicale.

Wratislavius

In curând
MARI PREMII
IN NUMERAR
Urmăriţi zilnic „OPINIA"

ANUL XXVIII No. 7544

3 LEI EXEMPLARUL

VINERI 24 IUNIE 1932

ABONAMENTE
Lei 1000 . . . . pe un an
„ 500 . . . .
„ 300

ATELIE...
IAŞI.—ŞTI...

OPINIA

ZIAR POLITIC COTIDIAN

ANUNCIURI
se primesc la toate
AGENŢIILE DE PUBLICITATE
şi la
ADMINISTRAŢIA ZIARULUI
Iaşi. — Strada Lăpuşneanu 37

Telefoane : Redacţia 391, Administraţia 394, Serviciul de noapte 367

Fundaţiunea „Regele Ferdinand I"
Bucureşti
Str. Ştirbei Vodă 3
(Adm. Dom. Coroanei)

ROMANIA-POSTA 25 BANI

Se menţine îngrijorarea

asupra posibilităţii plăţilor interne

O decepţie pentru pensionari. — Un viitor nesigur

Se fac plăţi de salarii şi pensiuni din rămăşiţa de un miliard, —lichid disponibil aflat şi obţinut dela Banca Naţională.

Operaţiunea aceasta îndesulează relativ publicul, pentru vre-o lună şi ceva de zile, adica timpul cât va dura actualul guvern de alegeri. Cu alte cuvinte, cabinetul Vaida îşi face datoria, graţie unei rămăşiţe metalice din pivniţele Institutului de emisiune.

Ce va fi pe urmă, treaba guvernului viitor!

*

Nu prea înţelegem însă etichetarea aceasta foarte strictă, că se fac plăţi „pe Mai şi Iunie".

Sunt categorii care depildă n'au primit salarii pe April. Banii aceştia sunt datoriţi şi vor trebui negreşit plătiţi. Era firesc ca plata de acum, să se raporte la lunile din urmă, pentru ca salariatul să aibă o continuitate normală. Nu ne referim la restanţele din anul trecut, fiindcă ele ţin de alt buget

Dar restanţele anului în curs pot fi lichidate în continuitate, uşurându-se scriptele publice şi particulare. Depildă, e mai firesc să se zică cum că cutare funcţionari sunt plătiţi dela Ianuar până la Mai inclusiv,—decât că: au luat pe Ianuar, Februar, Mai şi Iunie (cu încurcătura acelui April nelichidat)

Insă guvernanţii actuali vor să se ştie că au plătit ei regulat, în timp ce vistiernicul precedent a rămas dator. Adica... o leacă de demagogie!

*

Dar iată ceva mai interesant Ministerul de finanţe a înştiinţat că, orce plată de pensie făcută dela 15 Mai încoace, va fi considerată ca făcută pe Mai şi Iunie, chiar dacă bonurile achitate indică altă lună.

Astfel, dacă un pensionar a încasat zilele acestea restanţa pe Mart şi April, se va considera că a fost plătit pe Mai şi Iunie, şi deci acuma nu va mai încasa nimic.

Inchipuiţi-vă câte perturbări şi decepţii!

Şi de ce această măsură? Pentrucă miliardul cu pricina nu ajunge.

*

Şi atunci întrebarea:

Ce va face guvernul viitor? De unde va continua cu plăţile normale şi cu achitarea restanţelor, — care în definitiv — sânt datorite şi plata lor nu mai poate întârzia mult timp.

Se vor face, desigur, comprimări şi amputări dureroase (cum a vestit d. Mihalache); dar şi acestea vor trebui să aibă limite, şi nu vor fi capabile a rezolvi problema.

Se impun măsuri eroice şi vaste, pe care însă guvernanţii nu le anunţă. Deaceia lumea are motiv să rămâe foarte îngrijorată.

X

In vremea sporturilor...

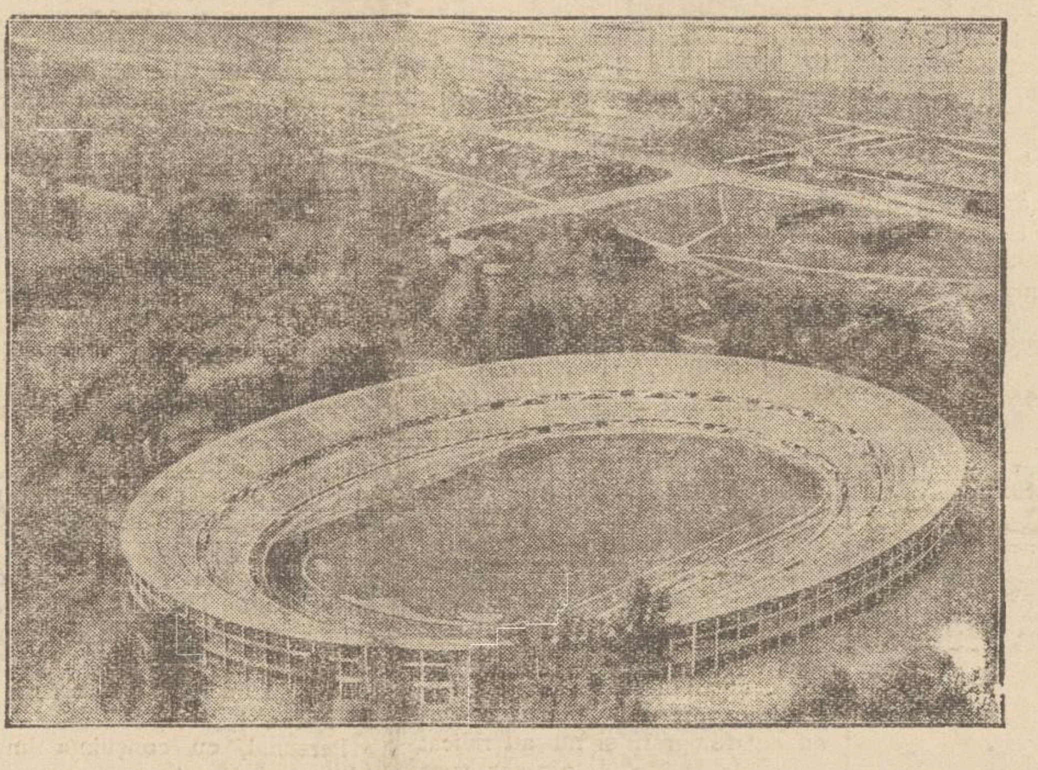

Acest stadion uriaş a fost inaugurat de puţin timp la Viena. El serveşte în special pentru demonstraţiile de foot-ball, şi poate adăposti peste 50.000 de spectatori.

Cu toată criza în care se află, Austria n'a putut refuza vienejilor acest cadou, într'o vreme când sporturile sunt cultivate cu o pasiune uimitoare, în toată lumea.

Un fost deputat de Iaşi

dă socoteală alegătorilor

Scrisoarea d-lui Florin Zaharia

Colegul nostru d. Florin Zaharia, fost deputat de Iaşi în parlamentul dizolvat,—deşi nu se mai prezintă în actualele alegeri, crede potrivit a sta de vorbă cu acei ce l-au ales şi a le împărtăşi felul cum şi-a exercitat mandatul. E un gest util şi cinstit care ar trebui încetăţenit in ţara noastră.

Iată scrisoarea pe care d. Florin Zaharia ne roagă s'o împărtăşim ieşenilor:

*

Stimaţi şi iubiţi alegători ai judeţului şi oraşului Iaşi

Parlamentul în care mi-aţi făcut cinstea a mă trimite, în vara anului trecut, a fost dizolvat.

Noi alegeri bat la uşă, într'o ţara mai zbuciumată de lipsuri şi neliniştí.

Alţii însă vor fi desigur, trimişii d-vs să vă reprezinte în noul Parlament.

Căci prietenul şi conducătorul meu şi al grupărei noastre politice, dl. Mihail Manoilescu, neaparţinând de mult vre-unui partid politic şi neavând, el însuşi, un partid (ţara are această binefacere dela atâţia, astăzi!,—singuri, nu ne-am putea încumeta să învingem... legea electorală!

Locul nostru va fi, deci, mâine, al altora.

Căci pentru înţelegerea cinstită şi fără compromisuri, a intereselor superioare şi permanente, ale Ţării şi-ale instituţiilor sale supreme, chiar prietenii de eri ne vrăjmăşesc sau ne feresc.

De aceia iubiţi alegători Ieşeni, nu mă vedeţi pe lista cu semnul cu care m'am prezintat dvs. în alegerile trecute.

Pentru increderea cu care însă, în Parlamentul trecut, m'aţi cinstit, trimiţându-mă, ales al dvs. acolo, viu, astazi, să vă mulţumesc.

Dealungul activităţei mele în Parlament, nici o clipă nu am uitat că sunt un reprezentant al Iaşilor şi al Moldovei. De aceia glasul meu a fost hotărât şi cinstit. Gândul că reprezint Iaşii şi Moldova, mi-au dat curajul şi dârzenia de-a înfrunta bătălii grele în acel Parlament.

Potrivit ar fi din parte-mi să dau, acum, seamă cu amănunt de activitatea mea acolo. Nu o voi face, aşa, căci sunt sigur că toţi alegatorii, cetăţenii cu grijă de ţară, ca şi de judeţul şi oraşul Iaşi, au urmărit dezbaterile fostului Parlament şi-au desprins, cu judecată dreaptă, activitatea reprezentanţilor lor.

Voi pomeni, însă, în treacăt, lupta dată pentru apărarea bugetului ţărei de pornirele fostului ministru al Finanţelor, în aface-

(Continuarea în pag. II-a)

IDEI ŞI FAPTE

O conferinţă ca atâtea altele:

cea dela Lausanne

Nu-i nevoie să te numeri printre profunzi cunoscători în problemele politicii internaţionale; nu-i nevoie să fii temeinic iniţiat în tainele meşteşugului diplomaţiilor, pentru a putea indica—fără risc de a da greş — una din principalele cauze ale dezastrului economic mondial: e b'estemata chestie a reparaţiilor şi a datoriilor contractate în timpul războiului.

Pentru plăcerea supremă de a fi expediat pe lumea cealaltă milioane de cetăţeni, statele europene s'au inglodat până'n gât in datorii către Statele Unite ale Americii. Evident că Franţa bunăoară şi-a recompensat pagubele suferite, — populaţia sărăcită a Germaniei plătind cu sudoarea şi sângele ei greşelile şi păcatele sinistrului Kaiser. *Dar numai Franţa;* căci celelalte state nu s'au ales decât cu ponoase, chiar atunci când făceau parte din puterile care au repurtat victoria cea mare. (Ca să nu mai insistăm asupra destinului trist al statelor, care au avut neşansa de a se fi numărat printre puterile îngenunchiate).

*

Pe clipa ce trece, şomajul mondial ia proporţii tot mai fantastice; se accentuiază un puternic curent reacţionar în majoritatea ţărilor europene; ruina şi haosul sporesc pretutindeni; o zăpăceală fenomenală domneşte în toate continentele, iar moartea şi-a pus teribila pecete pe frunţile a milioane de oameni din toate unghiurile unui pământ păcătos.

— „Dacă nu se vor lua la timp măsurile de salvare — suspină în unison şi de ani de zile întreaga omenire îndurerată — ne vom prăbuşi cu toţii într'o prăpastie fără fund".

*

Şi iarăşi, nu-i nevoie să fii savant în materie de politică internaţională pentru a-ţi putea îngădui luxul de a contura, cât de vag, soluţiile esenţiale, care aplicate fiind integral, ar mai îndrepta speranţa în mântuirea, ce nu va întârzia să vină.

— Anularea tuturor datoriilor internaţionale (adică cele ale Europei către America); renunţarea definitivă la birul nedrept şi apăsător al reparaţiilor; suspendarea graniţelor vamale; suspendarea inarmărilor de tot felul.

E dela sine inţeles că nici nu se mai discută necesitatea încheierii unui pact inviolabil de neagresiune între popoarele lumii.

Diplomaţii s'au strâns laolaltă la Lausanne spre a lua o hotărâre definitivă în chestia reparaţiilor şi cea a datoriilor belice — un scop bine precizat, nu-i aşa?

Diplomaţii recunosc şi ei, în fine, că se impune anularea acestora.

Dar s'a pomenit vreodată o conferinţă internaţională la care să nu se ridice incidente, menite să surpe întreg edificiul unei bune înţelegeri intre popoare? -- cum s'a intâmplat, şi de astă dată.

Vă daţi deci seamă, cam ce se va alege din discuţiile animate dela Lausane?

E de aşteptat fireşte un rezultat negativ.

*

Diplomaţia oferă la intervaluri nişte spectacole tragi-comice. Intre timp, popoarele se sufocă între graniţele hermetic închise ale ţărilor respective; bugetele se irosesc pe înarmări excesive; milioane de cetăţeni lihnesc de foame; mărfurile mucegăiesc în depozite uriaşe şi ruina şi haosul sporesc intr'una...

Unde vom ajunge aşa dar? Probabil la o altă conferinţă internaţională!

i. l. b.

DIN TOATĂ LUMEA

Truc profesional.— In cafeneaua „Palace" din Paris a intrat zilele acestea o călugăriţă şi a comandat o cafea cu lapte. Neobişnuiţi cu asemenea persoane în cafenea, consumatorii o priveau curioşi.

Când călugăriţa a plecat, unul din consumatori s'a luat după dânsa, a acostat-o şi i-a oferit 2000 franci, în scopuri galante. Călugăriţa a refuzat. Consumatorul a insistat şi după ce a dublat suma, şi-a ajuns scopul, ducându-se împreună la un hotel cu faimă rea.

Cineva care a observat călugăriţa intrând în hotel,— simţindu-se probabil ofensat în sentimentele sale religioase,— a telefonat poliţiei. S'a făcut imediat o descindere, şi „monaha" a fost dusă la poliţie. Spre uimirea generală, s'a constatat că femeia era în realitate o prostituată cunoscută sub numele de Rose Venique. Ea îmbrăcase rasa călugărească, pentru a atrage mai uşor clienţii bogaţi.

*

Impozite în natură.— In satul Heim lângă Salzburg (Austria) s'a întâmplat următorul caz interesant:

Zarzavagiul Wilhelm Robert Alheim avea de plătit nişte impozite. Dar ducea lipsă de bani. Hărţuit mereu de perceptor, cetăţeanul a făcut o jalbă administratorului financiar, în care îi descria situaţia lui, şi îi propunea ca în schimbul impozitelor să-i aducă contravaloarea în legume, pe care nu le putea vinde.

A trecut o bucată de vreme, şi săteanul neprimind nici un răspuns, a socotit tăcerea drept o afirmare. A încărcat căruţa cu legume, a venit la Saltzburg şi a depozitat marfa în curtea administraţiei financiare.

Conducătorul instituţiei impresionat de situaţia săteanului, a cumpărat legumele pentru funcţionari, acoperind astfel datoriile fiscale ale bietului contribuabil.

*

Din efectele şomajului. — Un acrobat din Londra, anume Dyk Miney, rămânând fără ocupaţie, s'a făcut hornar. In urma unui accident, însă a rămas paralizat. Soţia lui Mary, şi ea pe vremuri actriţă de circ, văzând nenorocirea ce s'a abătut asupra lor şi neavând nici un mijloc de trai, a îmbrăcat hainele bărbatului şi astfel travestită, a exercitat meseria de hornar, în locul soţului.

Un an şi jumătate a profesat această meserie, până când într'o zi, fiind şi ea victima unui accident, a fost dusă la spital. Acolo s'a constatat adevarata ei identitate.

*

Austeritate religioasă.— Cu prilejul unei inspecţii pe care episcopul din Marsilia a făcut-o in eparhia sa, a constatat că cele mai multe dintre coristele dela biserici, veneau la slujbă religioasă decoltate, fardate şi cu părul tuns.

Scandalizat de acest lucru, episcopul a ordonat ca fetele din cor să renunţe la fard, ca să poarte rochii închise până la gât şi să nu-şi tundă părul.

Cu asemenea măsuri, e probabil că multe biserici vor rămâne fără elemente femenine în cor...

Miliarde imobilizate

în dinţi de aur

Pietatea noastră pentru morţi ne opreşte să despuem cadavrele de ceeace face parte integrantă din corpul lor. De pildă, se îngroapă morţii fără a li se scoate dinţii de aur din gură. Şi astfel se pierde in fiecare an o cantitate mare de aur.

In această privinţă, iată ce a stabilit o revistă dentistică din Germania: Anual se întrebuinţează in Germania pentru scopuri dentistice 5000—6000 kgr. aur. Jumătate din această cantitate se pierde prin inmormântarea cadavrelor cu dinţii de aur.

Altă revistă ocupându-se de aceiaş chestie, afirmă că anual se pierde din această cauză, aur in valoare de 8—10 milioane mărci (400 milioane lei), Cantitatea de aur din gura tuturor germanilor este evaluată la 780 milioane mărci (circa 32 miliarde lei).

Voci din public

Distracţii obsedante

„Pocnitoarea" din grădina Copou

Totdeauna în ţara aceasta lucrurile se petrec pe dos.

Adânca noastră răbdare este o chestiune de structură sufletească, specifică, dar naturală ca murmurul apelor, ca foşnetul frunzelor.

„Românul este răbdător din fire".—zice o vorbă populară, ce exprimă magistral fondul psihic românesc. Dar sânt şi limite.

Ştiţi despre „încercarea de putere", ce-şi face de cap şi caută să „distreze" publicul ce se plimbă prin *Copou*, prin elegantele-i bubuituri—demne de Sahara?

In goana nu ştiu după ce—poate după venituri!—autorităţile iţi pun la dispoziţie cele mai stupide distracţii. Dar eu le asigur că mai mult pierd decât câştigă cu aşa soiu de comerţ.

Nici nu cred că poate să existe o mai vulgară persiflare a distracţiilor şi publicului, o mai enervantă şi obsedantă distracţie ca „pocnitoarea" din grădina Copou, ce cred că nu merită să se găsească nici la periferiile bâlciurilor, necum la grădina Copou, unde se duce publicul pentru ca să se izoleze de zgomotul surd al tramvaelor, al claxoanelor şi pentru ca să savureze liniştea şi mirosul aerului de pădure. Este o neglijenţă din partea autorităţilor, cari mai tolerează încă asemenea distracţii oriantale, balcanice, barbare... cum vreţi să le numiţi.

De aceia credem că sântem în asentimentul întregului public, dornic de linişte, când supunem aceste rânduri la aprecierea forurilor competinte. Pe această cale totodată mulţumesc şi „Opiniei", cotidian ce mi-a dat ospitalitate în chestiuni drepte, ori de câte ori a fost nevoie.

Vas. Valicu

x Tot timpul cât veţi lipsi din localitate, „Opinia" vă va informa precis şi urgent. Nu uitaţi să vă abonaţi.

Când sameni

cu preşedintele Hoover

Păţania unui negustor

In Statele-Unite a început propaganda electorală in vederea alegerilor de preşedinte. Agitaţia aceasta dă loc şi la scene comice.

Depildă, la City Read un orăşel nu departe de Philadelphia, se ţinea o întrunire în care se făcea propagandă pentru realegerea d-lui Hoover. Vorbea un avocat.

La un moment dat, oratorul şi-a întrerupt discursul, şi a alergat spre un om din fundul sălii, începând să strige:

— Domnilor, preşedintele Hoover e între noi.

Intr'adevăr, lângă orator se afla preşedintele. Aplauze, ovaţii şi d. Hoover e urcat pe scenă.

— Domnule, dar eu... încercă să obiecteze d. Hoover. Şiu excelenţă că aţi vrut să rămâneţi necunoscut (îl întrerupse oratorul). Dar populaţia vă vrea, pentru...

Şi avocatul ţinu un discurs entuziast; iar la urmă a rugat pe preşedinte să vorbească poporului.

Şi „preşedintele" zise, în stupecţia generală:

— „Domnilor, vă mulţumesc pentru manifestaţia ce mi-aţi făcut-o; dar eu nu sunt d. Hoover, ci un simplu negustor englez care din întâmplare seamăn cu preşedintele Americei".

IMPOTRIVA ZGOMOTULUI

O invenţie ingenioasă

Lupta dusă contra zgomotului, n'a dat până acuma nici un rezultat practic. Aparatele de radio continuă să hurue în faţa prăvăliilor, claxoanele automobilelor sparg timpanele, iar nervii locuitorilor din marile oraşe sînt puşi la grea încercare.

Un inginer american a reuşit să construiască o casă împotriva zgomotului. Pereţii sunt tapetaţi cu gumă şi un soi de material poros care anihilează complect zgomotul.

Pentru verificarea invenţiei, s'a făcut o experienţă concludentă. O comisiune s'a instalat într'o odae centrală. In cele trei odăi vecine au luat loc trei poliţişti care au tras câte un foc de revolver. Zgomotul n'a fost auzit.

Mulţi americani au şi început să folosească noua invenţie.

Discuţii şi păreri

Ceva despre Şomajul intelectual

Câteva exemplificări — Responzabilitatea Statului

de inginer Cezar Cristea

„Opinia" de Sâmbătă trecută 18 c. publică drept articol de fond, o spovedanie a entuziastului bătrân-pururi tânăr, d-l *Dr. P. Zosin*, şi care este şi preşedintele societăţii *„Propăşirea Iaşilor"*, agonisantă, însă nu din vina d-sale, ori a noastră, ci din cauza *tuturor* şi mai ales a crizei de idealism devenită endemică!

Şi discipolul lui Auguste Comte, d. dr. Zosin, reia discuţia, *Şomajului intelectual,* cu prilejul tezei de doctorat despre şomaj a camaradului Ionel Fr. Botez.

D-l Dr. Zosin işi zăgăzueşte revolta, şi spune răspicat, aceia ce nu îi este îngăduit unui... candidat la o inaltă diplomă, mai înainte de a trece pe sub furcile caudine ale examenului!

Căci ce-ar fi fost dacă doctorandul, furat de imaginaţie, ori inspirat de însăşi cruda realitate pe care o trăim toţi, ar fi avansat spunând lucrurilor mai pe adevăratul lor nume?

Dar vom cita textual din lucrarea d-lui Botez pasagiile... incriminate:

— „O formă specifică de şomaj, în ţara noastră, o constitue *Şomajul intelectual.* In cadrul special al acestei lucrări, desigur, problema şomajului intelectual aşa cum se prezintă la noi în ţară (adică un mare număr de cereri, la o lipsă completă de oferte pentru funcţiuni de stat şi particulare), nu va putea fi tratată, întrucât ea nu corespunde definiţiilor date riscului de şomaj, de majoritatea doctrinarilor în materie" (pag. 8). Apoi:

—„Ne mărginim deocamdată la aceste simple constatări, sublinind faptul *că şi Statului îi revine o parte din vină*, deoarece mai aproape *întregul învăţământ public, pare să fie o pepinieră de viitori funcţionari!"* (pag. 10).

Acestea sunt pasagii pe care singur d. profesor Florin Sion nu le-a admis.

Să fie oare atât de grav ?.. să nu corespundă adevărului ?.. sau se reconfirmă dictonul: „din clipa în care te-ai decis să rosteşti adevărul,.. pregăteşte-te să suferi!".

O spun cu tot curajul: *„Da! nimic exagerat ori grav"* în toate cele spuse de d-l candidat, elogiat

(Continuarea în pagina II-a)

Astăzi Joi 23 Iunie 1932 Cea mai grandioasă

SERBARE la STRAND

în folosul SPITALULUI ISRAELIT

SURPRIZE DISTRACȚII JAZZ

BAI NATURALE DE JOD IN CASĂ

Cu sare de Jod din Bazna

Această sare se extrage prin evaporare în vid, din izvoa ele radioactive de Jod și Brom dela Băile Bazna în apropiere de Mediaș Transilvania și conține pe lângă alți importanți compuși minerali, socotiți la 1000 grame apă de izvor: 0.07 Jodură de sodiu, precum și urmă de fer. Minunatele și multiplele proprietăți curative ale sărurilor de Jod din Bazna, sunt recunoscute de sute de ani. In special sunt indicate la Ischias, Reumatism, Gută, Scrofuloză, Inflamația ganglionilor, Boli de nas, gât și urechi, Syphilis (după cură). Intoxicațiuni cu mercur și plumb, Exudate ale organelor genitale la femei, Eczema, Boli de piele, deranjări asimilare, etc. O bae foarte concentrată de cadă, se prepară din 1 kgr. de sare de Jod de Bazna, pachet original și 40 Litri apă caldă. Cura completă din 23—25 băi, Sare de Jod din Bazna se găsește la toate farmaciile și drogueriile.

Depozitul general la :

2 **Drogueria „STANDARD" București, str. Zorilor 2**

Sucursala IAȘI str. Lăpușneanu No. 40

Dr. C. Gancevici

Medic primar al Sanatoriului BĂRNOVA

In timpul iernii va da consultațiile pentru

BOALE DE PIEPT

Luni, Miercuri, Vineri, începând de la ora 12 a. m.

IAȘI—PIAȚA HALEI

(Farmacia Beceanu)

Marți și Joi după amează

Sanatoriul Bârnova

Pentru cine are nevoe de cura de Karlsbad

„Indicațiile și contraindicațiile

Curei de Karlsbad"

de Doctorul GR. GRAUR

medic balnear de Karlsbad

Un volum 72 de pagini apărut în Ed. „Adevărul" 40 Lei

DOCTOR

M. MATASARU

Specializat la Paris—fost asistent de spital la Paris

Boli Interne;

INIMA, PLĂMÂNI

și tratamentul tuberculozei pulmonare cu Pneumatorax artificial

Str. Mărzescu 16 (parter)

Cons. 9—10 a. m. și 3—6 p m.

CU 1 TABLETĂ

Noval

ÎNLĂTURAȚI IMEDIAT

DURERI DE CAP, DE DINȚI

MIGRENE, NEVRALGII

MENSTRUAȚII DUREROASE etc.

Cereți la farmacii cutii originale

Romania
Corpul Portărelor Trib. Iași
Publicațiune No. 385
Anul 1932 luna Iunie 21

Se publică spre cunoștința generală că conform adresei jud. ocol 2 Urb. Iași No. 46.131 | 1931 și No.12.540/932 se va vinde prin licitație publică în ziua de 8 Iulie 1932 ora 10 a. m. averea mobilă sequestrată cu procesul-verbal No. 1120 | 1928 dela N. O. Mărgărint la pretenția Firmei A. Ecștein fii din București averea compusă din 1. lemnăria incheiată scheletul a două trăsuri de un cal. 2. scheletul din lemn pentru două docare franceze. 3. un schelet de lemn pentru un docar de vânătoare, 4. două schelete din lemn pentru docare, 5. un birou de stejar.

Vânzarea se va face în Iași str. Păcurari No. 100 domiciliul debitorilor pe bani gata și în asistența comisarului respectiv.

Șef Portărel, C. Gușă
Secretar, D. Stancov

Romănia
Corpul Portărelor Tribunalului Iași
Publicațiune No. 381
Anul 1932 luna Iunie 21

Se publică spre cunoștința generală că conform adresei No 29636 | 932 a Judec. Ocol 2 Urban Iași se va vinde prin licitație publică în ziua de 28 Iunie 1932 ora 12 dim. averea mobilă sechestrată cu Procesul Verbal No. 612 | 932 de la Buium Buium din Iași Mah. Broscărie 37 vechiu la pretenția Băncei Cooperative de Credit Mărunt și Economie Iași, averea compusă din 1. una oglindă de perete cu rama de lemn și cu mesuța ei, 2. un garderob cu o ușă și un sertar, 3. una masă ovală pe 4 picioare cu un scaun de lemn curbat, 4. un fotoliu capitonat cu iută vernil, 5. una etajeră cu 5 polițe, 6. două scaune de lemn cu spatar, 7. un cufăr mare de lemn îmbrăcat cu tablă.

Vânzarea se va face în Iași Mahalaua Broscărie 37 vechiu domiciliul debitorilor, pe bani gata și în asistența Comisarului respectiv.

Șef Portărel, V. Stănescu
Secretar, D Stancov

INFORMAȚIUNI

x *Doctor M. Moise*, medicul Policlinicei „Iubirea de Oameni", consultă zilnic Boli interne, Copii, Venerice, Raze Ultra-violete și Infraroșii. Str. Zugravilor No. 2. Cons. 8—11 și 3—7.

x Părul inutil și inestetic de pe față și de pe corp se distruge radical cu **Depilator** Werner. De vânzare la Parfumerii. Depozit : Farmacia Werner Iași. 5

x *Celo Polisch* curăță și lustruește automobile și mobile. La sucursala *Zimmer & C-ie S. A. R.* str. I. C. Brătianu No. 155.

x *Frumusețea* e una din cele mai puternice arme ale femeei. Crema de zi *Khasya* vă face și vă menține frumoase !Depozit: Farmacia Polak, str. Ștefan cel Mare.

x Doctorul **Sebastian Pineles** specializat la Paris și Viena în boli de copii și sugaci consultă zilnic 8—10 dim. și 2—5 d. a. în str. Școalei de Arte 9 etaj (lângă soc. Sport și Muzică).

x Se aduce la cunoștința tuturor cetățenilor inscriși în listele electorale, precum și acelor cari au dat fotografii și nu au ridicat carnetele de identitate în care sunt cuprinse și cărțile de alegător pentru Municipiu, Cameră și Senat, că se pot prezenta la Biroul Electoral al Municipiului Iași, spre a le ridica în orice zi între orele 8 și 1. Iar cei ce le-au ridicat și poate le-au perdut pot scoate „duplicate".

INTERMEDIAR CĂSĂTORII serioase ; discreție absolută ; caută pentru un funcționar ceferist, salarul 6000 lunar, etatea 42 ani, creștin, simpatic, prezentabil, suflet bun, o doamnă corespunzătoare, etatea 30—36 ani, statură mijlocie, însă bine făcută (corpolentă) și dornică de un cămin fericit ; indiferent situația materială. A se adresa Dimitrescu str. Arap No. 112 loco.

x Doctorul **BRENER** *specialist mamoș*, boli de femei, consultații de la 2 până la 4 p. m.

Un fost deputat de Iași

dă socoteală alegătorilor

(Continuare din pagina I-a)

rea băncii Blank. De toată activitatea desfășurată pentru realizarea unei înțelepte conversiuni a datoriilor agricole. De propunerile și insistențele noastre de-a se aduce ușurări și datornicilor dela orașe. De contribuția dată la toate proectele mai de seamă, de legi, supuse Parlamentului.

Iar pentru județul și orașul Iași, de legile pentru ușurarea fiscală a Așezămintelor Sft. Spiridon și pentru acordarea împrumutului de 15 milioane Universității din Iași, al căror raportor am fost. De interpelările și multiplele intervenții, făcute de la tribună, pentru pensionarii și funcționarii din județul și orașul Iași ; de intervențiile pentru acordarea creditelor pentru refacerea lucrărilor de canalizare ; de asemeni pentru acordarea de fonduri pentru ajutorarea județului și orașului, după inundațiile din primăvară. Și atâtea altele, despre cari desbaterile parlamentare, sunt martore, orice alegător ce-ar voi să mă judece cinstit.

Nu pot, cu acest prilej, să nu spun că în acel Parlament, județul și orașul Iași au avut, poate cu mai cu râvnă și cu mai multă pricepere, reprezentanți vrednici indiferent de partidele cărora au aparținut.

Personal, cu conștiința împăcată că în tot timpul mi-am făcut datoria și că nici o clipă nu am uitat că reprezint Moldova și Ieșii, al căror fiu sunt, vă rog, iubiți și stimați alegători ai județului și orașului Iași, să credeți în toată mulțumirea și recunoștința pe care v'o păstrez.

Florin Zaharia
fost deputat de Iași

Iași, 22 Iunie 1932

O căsătorie

cam nepotrivită

Chișinău 23. — Produce mare senzație în orașul nostru căsătoria popularului medic L. E. Șițînschi în etate de 78 de ani.

Acesta s'a căsătorit ieri—pentru a patra oară— cu o tânără domnișoară în etate de numai 27 ani.

Serbarea patronului

Societății Valea-Racova din Vaslui

Vaslui 23.—Luni 21 Iunie cu ocazia patronului Societății „Valea-Racova" din localitate, a avut loc la cimitirul „Eternitatea" oficerea unui serviciu religios pentru pomenirea membrilor morți.

La această solemnitate au asistat membrii soc. V-lea Racova, Corporația „Const. și Elena", o delegație a Uniunei pensionarilor C. F. R. Secția București prin d-nii Proca, Săvulescu și Deleanu, Societatea „Expresul", Asociația pensionarilor C. F. R. din localitate cu drapelele lor și un numeros public.

După oficierea serviciului religios, cortegiul în sunetul muzicilor s'a înapoiat în palatul Societății unde a avut loc un banchet.

Calex

x Parchetul de Tutova a arestat pe Ioan Dimitriu, Ștefan Trifan și Gh. Spanache, care au împărțit manifeste prin județ.

INCĂ O SINUCIDERE

A UNUI VECHI BOER BASARABEAN

Chișinău 23 — Aseară s'a sinucis prin strangulare în locuința sa din str. Sinadino 57, cunoscutul moșier P. V. Cucicov.

Cucicov se trăgea dintr'o veche familie boierească și poseda pe vremuri zeci de moșii în Basarabia și Ucraina.

Cucicov a mai încercat să se sinucidă în urmă cu un an—aceasta, din disperare după sinuciderea unicei fiicei sale. A fost însă observat la timp.

In ultima vreme afacerile îi mergeau foarte prost, Cucicov fiind nevoit să-și vândă ultima casă.

Moartea lui Cucicov lasă unanime regrete în societate înaltă a Chișinăului. *Coresp.*

Nevoie de economii la C. F. R.

Dar nu se vor face congedieri de funcționari

Direcțiunea generală C. F. R. se află în cumpănă financiară, căci — după cum se știe—căile ferate au suferit mult de pe urma inundațiilor din primăvara trecută și a ploilor din ultimul timp care au pricinuit stricăciuni însemnate. Din această pricină a scăzut și traficul pe unele linii micșorându-se încasările.

D. general Mihai Ionescu, directorul căilor ferate, a luat dispozițiî de a se face economii. Insă nu se simte o ameliorare apreciabilă.

*

Intr'un raport al direcției generale, se arată că la căile ferate, există un surplus de funcționari care îngreuiază mult bugetul.

Din această cauză s'a luat măsuri a nu se mai face vre-o numire. Iar în ce privește avansările, ele vor fi considerate numai în grad, nu și în salar. Funcționarul avansat va primi aceiaș leafă ca și înainte.

Deasemenea, *pentru a nu se face congedieri de funcționari* — s'au mai luat dispoziții ca locurile rămase vacante prin deces, puneri în disponibilitate și demisii, să fie desființate complect.

Se crede că diurnele ceferiștilor vor fi scăzute, sau chiar desființate. *Gr. Maxim*

Spectacolele zilei

Unde mergem astăzi?..

23 Iunie

Teatrul Național.— *Relache*

Teatrul Cinema Trianon. — La orele 3.30; 7.30 și 10 *„Floarea din Cuba"* cu Lawrence Tibbet și Lupe Velez ; la orele 5.30; 9 și 11.45 ; *„Vei fi ducesă"* cu May Glory și Fernand Gravey. Jurnal sonor *Paramount.*

Grădina și sala cinema Sidoli.— *„Trei femei și un diplomat"* cu Martha Egerth, Max Hansen și Paul Morgan ; *„Cohn și Keely în Africa"*, (film științific-documentar).

In pauze apare vestitul câine *Rin-Tin-Tin* și cățelușul Pim-Pi (acrobat și echilibrist).

Teatru Cinema Phoenix. — *Relache.*

Cinema Ghelțer.— *Relache.*

Grădina Pomul Verde. — *„Iankel von Galiție"* operetă de Wilhelm Sinsk. In rolurile principale Hyman Prizant și Sara Filler.

Strandul Ieșului, (strada Palat). Distracții în aer liber: canotaj, tenis, dans, exerciții gimnastice. Bufet bine asortat.

Foot-ball

O echipă cernăuțeană

în vizită la Iași

Sâmbătă 25 și Duminecă 26 Iunie crt. ieșenii primesc vizita cunoscutei echipe de foot-ball „Iahn" din Cernăuți.

In prima zi cernăuțeni vor avea ca adversar pe „Macabi-Hakoah". Partida va fi condusă de d. V. Bude. In a doua zi, replica o va da „Victoria". Va arbitra d. Blum.

Matchul de Duminecă între „Iahn" și „Victoria", va fi sub patronajul Episcopului catolic Robu.

In ultimul timp se observă o înviorare a sportului local ; — aceasta se datorește publicului ieșan, care a început să dea mai multă atenție educației fizice. Astfel echipele ieșene încurajate, inclusiv conducătorii, fac sforțări pentruca reuniunile sportive să fie cât mai frecvente și atrăgătoare.

Și matchurile de Sâmbătă și Duminică prezintă însușirile unor spectacole interesante, de la care publicul sportiv ieșan nu va fi absent.

Ca deschidere în prima zi va fi un match între „Macabi-Hacoah" —„Generala" juniori. *Nanu*

INFORMAȚIUNI

x **Consiliul de război** judecă mâine un senzațional proces. Sunt arestați 60 de intelectuali, învățători, studenți, elevi precum și moldoveni din Atache, Soroca, Tighina și Bălți.

Ei sunt arestați de aproape 11 luni ; și de 8 luni instrucția e terminată, dar procesul nu s'a putut judeca din lipse de foi de drum pentru aducerea martorilor. Dosarul acestei afaceri formează trei volume groase.

x Terminându-se cercetările, au fost trimiși în judecată pentru faptul de bancrută simplă d-nii J ques Rafail, Isidor Blumenfeld avocat, Nec. Ionescu, avocat, împreună cu alți, toți conducători ai Băncei Comerciale din Tg. Ocna, astăzi declarată în stare de faliment.

x *Consiliul silvic de disciplină* de pe lângă inspectoratul silvic, a judecat ieri procesul pădurarilor Ion Ghițimuș și C. Mardare, ambii din Roman.

Primul a fost pedepsit cu destituirea, iar celalt cu mutrarea și oprirea salarului pe 15 zile.

Apărarea a fost susținută de d. ing. Ionescu, iar acuzarea de d. ing. Cezar Cristea.

x Curtea de apel a dat termen în procesul de eșire din indiviziune făcut de d. prof. C. Șumuleanu, contra Ateneului popular.

Ceva despre Șomajul intelectual

(Continuarea din pagina I-a)

de ceilați d-ni profesori, și la fine chiar de d. Sion.

D. Dr. Zosin ar fi vrut chiar ca tânărul I. Botez să o fi afirmat mai categoric, iar „nu numai în treacăt". Căci iată ce scrie D-sa în articolul din „Opinia".

„La noi există așa zisul șomaj intelectual, șomaj orășenesc în general, șomaj pentru tot felul de meșteșuguri și profesiuni, prin criza în care ne sbatem, iar *Statul nu e în măsură s-o ușureze. Grav și cu ecou sinistru,* e somajul acesta; preludiu al naufragiului moral, în care ne-a adus și ne ține criza noastră financiară, agravată de crizele de guvern".

*

Dar, despre *Șomajul intelectual* îl constat cu durere *în corpul nostru tehnic* și pe care noi și *A.G.I.R.-ul* l-am relevat adesea, fiind *o realitate*; iată ce scriam textual anul trecut, în *memorialul-protest al Cercului regional ieșan:*

„O altă problemă ce trebue să ne îngrijoreze și care se impune a fi studiată din vreme, este aceia a Șomerilor Inginerilor, și a tuturor Intelectualilor.

Mărturisim deschis că am ajuns să avem atâția *„ingineri șomeri"* încât unii se văd siliți a intra ca *simpli lucrători,* după ce luni de zile au fost purtați cu vorba pe la diferite Ministere.

Cunoaștem cazul precis al unui absolvent al școlii politehnice din București, care, — ajuns la ultimele resturi de răbdare, a cerut unui atotputernic director numirea în orice fel de slujbă, spre a-și câștiga pâinea sa și a familiei, pe care dacă nu o va mai avea, se sinucide !

Și numărul acestor disperați crește zi de zi, sporit prin absolvenții Politehnicelor din străinătate.

Statul nostru nu trebue să comită greșala de a arunca în brațele anarhiei, ca ferment de disociere socială, tocmai pe acești desmoșteniți ai soartei, pe care nu i-a oprit la timp, înainte de a intra în școală, ori nu i-a îndrumat spre alte cariere ; și la aceste elemente culte, nervii sunt mai ascuțiți, durerea mai profundă, șocul mai puternic, când văd nepotrivirea între mentalitatea și crezul lor, și acel al mediului înconjurător, iar Statul, ca un părinte vitreg, abdicând dela îndatoririle sale.

de mâine !, pe care o ignorăm, sau nu o vedem din cauza măruntelor interese ale prezentului, rătăcind în loc de a capta energiile acestei nații !

Cum să calificăm : avalanșa de experți secretari particulari, ori de consilieri tehnici, angajați chiar dintre netehnicieni și streini, cu contracte gras remunerate, și cu jignirea elementului autohton, ce nu s'a dovedit întrunimic inferior pregătirei streinilor ! ?

Legea corpului tehnic trebue respectată și operată radical cangrena !"

*

Ne-am referit doar la *„Șomajul inginerese"*, fiindu-ne bine cunoscută trista realitate,—și lupta enormă ce o dă *„A.g.i.R-ul"* pentru îngrădirea și legitimarea titlului de „inginer";—când știm că au fost aruncați pe drumuri inginerii dela Societățile : Reșița, Astra, ș. a., când serviciile tehnice : de inginerie, arhitectură la : Stat, județ, comune,—(dar la „căile ferate" ?!), sunt ocupate de streini, ori de conductori și elemente cu studii neisprăvite.

Ce să mai vorbim apoi de șomajului din *Corpul didactic,* de toate treptele, și chiar în profesiunile libere, unde se dă lupta de frate contra fratelui și nu rari sunt posesorii de diplome — adesea strălucite, — dar muritori de foame !

*

Și aici intervine chestiunea : **„responsabilității Statului".**

Nu credem să fie cineva să o nege,—precum nici nu va saluta candid minunata politică falimentară a „Culturii", practicată generos de toate guvernele, rând pe rând !

Nu vizăm miloanele părâduite în localuri enorme,—hărăzite școlilor normale, liceelor. etc... dar lăsate neisprăvite și în care croncăne corbii a pustiu,—măcinându-le timpul !

Nu evocăm nici cortegiul sufletelor nevinovate, din școli, internate, laboratorii,—însetate de lumină dar... candidate la tuberculoză, distrugându-se un neprețuit capital social. Ce o fi însemnând „cohortele funcționarilor", depășind cu miile nevoile statului, plasați cu fiece flux și reflux al partidelor, fiecare clan venind cu *„ai săi"* ! ventuze ce sug ultima viagă din istovitul trup al Țării ! Șomajul există — însă nu prea grav, — la noi, fiind salvați de structura agrară a țării !

— *„Dar ce e vinovat Statul, că D ta vrei carte, fără a te gândi că mâine vei muri cu pataiamaua în buzunar !?. Ce, te-am atras eu cu sila ?!. Sunt obligat a te plasa în slujbe și pâine imediat ?! De unde".*

— *Simplist, se poate pune și astfel întrebarea.*

Suntem stat *democratic,* firește, toți au dreptul a se împărtăși de binefacerile „culturei" ; — și orcât de abusiv e Statul,— în materie de *„intervenționism"*, dar nu poate opri nimănuii accesul spre lumină, în *era democratică,* și când încă stărue groase de tot *negurile „analfabetismului"!!*

Poate !! E un argument sofistic ! Nu vedem însă directiva, aceea dungă de lumină în politica noastră școlară și socială ; drumul trasat și urmat cu sfințenie de toate partidele,... acea a *continuitate* în bine, necesară progresului, din care nimeni să nu bată monedă pentru sine, ori partidul său.

Nu se pun frâne, deși se vede prăbușirea vertiginoasă. Nu sunt supape în învățământ și funcțiuni, acolo unde locurile sunt, sau vor fi curând complectate, dirijând spre alte cariere tineretul.

Nu, hotărât nu ; statul poartă pe umeri o grea răspundere, somajul fiind și opera sa, nu numai a **„Crizei".** Iată un răspuns datorat d-lui profesor Fl. Sion, cu toată cuviința, dar și setea de adevăr. **Inginer Cezar Cristea**
Doctorand în drept

x **„Opinia" face abonamente lunare pentru acei care pleacă la băi.**

Proprietarii ipotecaţi cer suspendarea execuţiilor

şi legiferarea conversiunii urbane.—Intrunirea de aseară

Proprietarii ipotecaţi din oraşul nostru au ţinut aseară o nouă şi populată întrunire.

Prezidează d-l *P. Pogonat.*

Luând cuvântul, d-sa face o analiză fostei guvernări şi indică ca factor responzabil al situaţiei prezente pe dl. Argetoianu.

— „Fostul vistiernic, în loc să se intereseze şi să dea soluţii de ameliorare, a deslănţuit cataclismul, ducând România la pieire".

Apoi, d-l Pogonat relevă că ipotecaţii nu sunt o formaţiune cu scop politic, — ci o masă care vrea consolidarea Statului.

Totuşi, proprietarii ipotecaţi, pentru a-şi realiza cu un ceas mai înainte deztderatele, sunt dispuşi să susţină pe acela care li vor tămădui durerea şi nu-i vor lăsa să rămână pe drumuri.

— „Trebuie să fim muţi în acest moment, pentru a ne spune răspicat cuvântul. Pierzându-l şi dând crezare promisiunelor electorale,—vom fi responsabili, atât în faţa copiilor noştri, cât şi pentru generaţiile viitoare.

Guvernul de astăzi dacă ar îmbrăţişa cauza noastră venind cu un decret-lege prin care să dispună deocamdată suspendarea execuţiilor silite şi după această „arvună" s'ar obliga să legifereze conversiunea proprietăţei urbane, —ipotecaţii, toţi ca unul, s'ar obliga să-l sprijine".

Vorbitorul a încheiat afirmând că dacă aceasta nu se va întâmpla, proprietarii ipotecaţi vor şti să-şi spună şi să-şi impună cuvântul. Şi în cazul acesta, meritul nu va fi al guvernului...

*

Mai vorbeşte d. Horovitz, comerciant. Apoi d. av. *Alfons Herovanu* dă replica în calitate de reprezentant al partidului naţional-ţărănesc, afirmând că programul partidului d-sale nu este încă complect,—dar speră că în curând va fi cunoscut şi va satisface nevoile obşteşti.

— „In orice caz, întotdeauna voi fi alături de D-stră, căci şi eu sunt... ipotecat. Voi lupta pentru cauza ipotecaţilor care este dreaptă şi sfântă.

Cred că guvernul îşi va însuşi doleanţele noastre şi va veni cu o lege salvatoare"...

Mai vorbesc d-nii: ing. *Rizescu, Florescu* şi *Iacoby* care cer ca ipotecaţii să se solidarizeze pentru ca să se poată salva ce a mai rămas din avutul lor. Propun ca ipotecaţii să voteze pe acei care îi vor scăpa din ghiarele cămătarilor.

*

Intrunirea a luat sfârşit după miezul nopţii,— hotărându-se ca Duminecă 26 crt. să se ţină o nouă întrunire,— alăturată aceleia a comercianţilor care vor protesta contra intenţiei de a se abroga legea lichidării judiciare...

p. grancea

x **Crema de lăcrămioare** este rezultatul unei formule mult încercate satisfăcând cele mai riguroase prescripţii ale higienei. Depozit farmacia Dr. Beceanu Piaţa Halei Iaşi.

Crema de lăcrămioare se găseşte şi la cunoscuta droguerie „La Elefant".

(contra durerilor de cap şi a migrenei)
sunt originale numai în 2 ambalaje:
10 x 0,5 gr. şi 20 x 0,1 gr.
Ambele ambalaje poartă crucea Bayer. Vă feriţi de imitaţiuni dacă cereţi numai aceste ambalaje.

Mişcarea populaţiei în oraşul Iaşi

Căsătorii.—Naşteri.--Decese.—Divorţuri

22 Iunie

La oficiul stării civile de pe lângă primăria municipiului Iaşi, s'au făcut următoarele înregistrări:

Căsătorii: — D-ra Liza Zalman (24 ani) cu d. Iosel Iţic funcţionar (26 ani) str. Socola No. 85.

D-ra Hana Iosip (30 ani) cu d. Iancu Avram (25 ani) str. Tătaraşi No. 41.

D-na Marghioala Buzatu (38 ani) cu d. Gh. Bodnariuc (36 ani) mecanic str. Codrescu 11.

*

Naşteri: Veronica fica d-nei şi d-lui Varvara şi Petru Horhoca str. Miron Costin No. 7

Virgil fiul Domnicăi Păunoş str. Scăricică No. 8.

Lidia fica d-nei şi d-lui Eti şi Froim Steimberg str. Trancu No. 26.

Iancu Darer fiul d-nei Sura Brener şi al d-lui Iosif Darer Zugrav str. Vântu No. 16.

Sura fica d-nei şi d-lui Mirla-Haia şi Moise Ancel Marcu Croitor, Mah. Mlaştinei 62.

*

Morţi: —Ştefan Cazacu (68 ani) Mah. Lăutari 18; Natalia Tanistru (21 zile) str. Toamnei No. 1; Iordache Moşneagu (6 luni) str. Canta No. 45; Moise Iancu (1 an) Pantelimon 2; Reiza Gheltzer (40 ani) str. Darabani Nr. 4; Maria, Elena şi Lucreţia Sfirciuc (3 zile) str. Florilor 42; Gh. Ticu (72 ani) pensionar c. f. r. str. Voinicilor Nr. 7; Ion Săndulache (53 ani) I. C. Brăteanu Nr. 144; Gh. Cucoş str. Sahana Nr. 6.

*

Divorţuri: n'au fost.

Noui licenţiaţi

ai facultăţii de drept Iaşi

(SESIUNEA IUNIE 1932)

Alterescu A. Moise, Ambrozie Emil, Anastasescu Petre, Atlasman Bension, Banea Ioan, Bărlădeanu Vladimir, Bercovici Alexandru, Blumenfeld Alexandru, Boghen Dora, Ceaşu Ioan, Cicanci Vasile, Ciornei Paraschiv, Constantinescu Mihai, Corn Isac, Diner Ethea, Dumitrescu L Anton, Dimitriev Neculai, Enescu Virgil, Feldman Lucia, Feldman David, Florea Mihalache, Florian Iov, Fuhrelman Seril, Fournarachi Constantin, Friedman Clara, Gall Camille, Gaspar Aurel, Gheorghiu I. Marius, Golan Anatolie, Goldştein Haim, Graubert Iancu, Haimovici Josy, Hirsch Bernard, Iachimenco Vasile, Idelştein Solomon, Iliescu Dumitru, Kahane M. Iacob, Horvat Gheorghe, Kinsbrauner Isac, Libman Aron, Mărculescu Eleonora, Meierovici Bercu, Mihăileşteanu Ernestina, Moldoveanu Constantin, Moscovici Adolf, Motaş Teodor, Nedelcu Dumitru, Nemiceniter Lazăr, Nicolaevici Vasile, Osipov Dumitru, Palade Constanţa, Paladi Georgeta, Patrichi Ecaterina, Perlof Mendel, Petculescu Emilian, Pieptu Aurelian, Pincovici Lazăr, Polack Jean, Popescu Alex. Nicolae, Popu Ioan Iosif, Popov Dincio Nicolof, Portase Nicolae, Rabinovici David, Recinschi Teofil, Raichman Ana, Reznic Soel, Rosenbaum Dorotheia, Rozner Aurel, Salganic Leia, Sandu Neculai, Sava Corneliu, Schechter Beniamin, Solomon P. Moses, Soloviev Neculai, Sprecher Mendel, Steuerman Jury, Sima Fanea, Solcht Frida, Spodhaim H. Iancu, Spileanscaia Sura, Sturman Zelman, Tutoveanu Polidor, Weinberg Roza, Wender Beno, Ziiber Strul, Ziiberman Ruhia, Zozin Hana.

x **Inainte de a pleca la băi nu uitaţi să vă abonaţi la „Opinia".**

TRISTUL ROMAN AL UNEI ELEVE

ADEMENITA ŞI INŞELATA

La d. Gasparovici, şeful poliţiei judiciare, s'a prezentat domnişoara Sofica Baciu din str. Zmeu No. 1 şi i-a făcut o impresionantă reclamaţie.

Iată ce pretinde tânăra fată:

Originară din Tg. Neamţ, Sofica Baciu era elevă la şcoala profesională de acolo. Fiind foarte silitoare şi harnică, directoarea şcoalei d-na Macarie, a luat-o în casă la dânsa, îngrijind-o părinteşte.

Intr'o zi, d-na Macarie a plecat şi Sofica Baciu a rămas singură cu d. Macarie. Seara, acesta s'ar fi introdus în camera ei şi ar fi abuzat de fată.

Faptul a avut urmări, Sofica Baciu rămânând gravidă. Când era aproape să nască, a plecat din Tg. Neamţ cu promisiunea fermă a amantului ei, că va primi lunar 1200 lei.

A venit la Iaşi unde a născut copilul. A trecut de atunci mai bine de un an, dar banii făgăduiţi nu i-au sosit încă. Acuma ajunsă muritoare de foame, s'a adresat autorităţilor.

D. Gasparovici a început personal cercetări pentru a stabili întrucât e adevărată reclamaţia.

Un satir pătimaş

Un alt caz se află în cercetarea poliţiei.

Acum câteva zile fetiţele d-lui Arthur Ruşi din str. Bădăreu No. 4, se jucau în curte. La un moment dat a venit la ele locuitorul Huşanu din şoseaua Naţională şi le-a rugat să-i arate o adresă. O fetiţă de zece ani, s'a dus. Pe drum Huşanu a voit să ademenească fetiţa la el acasă spre a o silui. Speriată de insistenţele lui, fetiţa a fugit.

Cum Huşanu a mai fost condamnat la cinci ani închisoare pentru siluirea propriei sale fiice, părintele copiilor s'a plâns parchetului. Dar deocamdată Huşanu a dispărut dela domiciliu.

Chef cu bucluc

Cetăţeanul C. Răţoi din strada Ţicău, întâlnindu-se în stradă cu o cunoştinţă de a lui Maria Pintilicluc din str. Morilor 12, a invitat-o la o cârciumă din strada Vasile Conta. Galant, a comandat băutura, mâncare şi s'a întins un chef în lege. La plată însă Răţoi a luat geanta cu bani a însoţitoarei sale şi a dat-o cârciumarului. Cum banii din geantă nu erau suficienţi, i-a luat femeei şi pălăria din cap şi a amanetat-o.

D. Gane şeful circ. întâia, secondat de d. comisar Cuceanu, au început cercetări. *M. Sv.*

Bărbierie şi.. amor!

Un conflict sentimental în Socola

Poliţia cercetează o hazlie plângere a unui frizer eşan, C. Vasiliu din str. Ţutora 14

Acesta arată că lucrează de câţiva ani în atelierul d-nei Grünberg din str. Socola, şi că a prins dragoste de fiica stăpânei lui.

—„Şi fata mă iubeşte şi ne avem în dragoste", arată frizerul în reclamaţia lui. Voind însă să se însoare cu aleasa inimei, se opune mama fetei. Şi atunci ar prefera să plece din serviciu. Dar şi la aceasta se opune stăpâna; şi pentru a-l sili să rămâe în serviciu, i-a sechestrat toate sculele, şi totodată refuză să-i înapoeze unele împrumuturi făcute stăpânei din leafa şi câştigurile lui.

Pe de altă parte şi stăpâna frizeriei a reclamat parchetului pe lucrătorul ei, acuzându-l că i-a devastat magazinul; iar când a cerut concursul gardistului din pont, acesta a refuzat pe motiv că... nu se bagă în familie!

INFORMAŢIUNI

x Cele trei eleve dela liceul „Oltea Doamna" care fuseseră reţinute la Siguranţă, fiind acuzate de comunism, au fost eliberate.

Elevii şi studenţii sânt menţinuţi arestaţi.

x D. Josy Haimovici, fiul d-lui dr. Haimovici, şi-a luat licenţa în drept.

x **De la Ghelertişti** — Partizanii din Iaşi ai d-lui dr. Ghelerter s'au consfătuit aseară. S'au hotărât deocamdată următoarele cinci candidaturi la Iaşi: Dr. Ghelerter, M. L. Moscovici, Zaharia Tanase-Bucureşti, dr. Weisselberg şi Adolf Horovitz. Se duc tratative cu un grup de muncitori pentru celelalte trei locuri rămase.

Dat fiind faptul că pe lista aceasta figurează d. M. L. Moscovici membru de onoare al „Asociaţiei voiajorilor" şi d. Adolf Horowitz fost preşedinte, voiajorii ieşeni au hotărât să sprijine lista d-lui dr. Ghelerter.

x Trib. Iaşi S. III a adjudecat definitiv imobilul din Iaşi str. Carol No. 21 proprietatea d-nei Constanţa Ghica, asupra Creditului Urban, cu suma de 8 milioane lei.

x Cercul regional „Agir" ţine şedinţă astă seară la ora 7 (19), la regiunea Apelor,— strada Buzdugan.

x In ziua de 24 c. se deschide expoziţia de lucru de mână, ţaşeturi de covoare şi croitorie, a cursului complimentar al şcoalei de fete No. 5 „Hatmanul-Nicoară" care funcţionează sub auspiciile şcoalei de „Industrie Casnică" din Tătaraşi. Expoziţia va fi deschisă în zilele de 24, 25, 26 Iunie c.

x *Box* — Marţi 28 Iunie crt. în sala societăţei „Sport şi Muzică", d. Locot. E. Toporescu organizează o nouă gală de box, între boxerii ieşeni.

Toţi concurenţii se antrenează zilnic sub directa supraveghere a organizatorului.

x **Convocare** — Sâmbătă 25 Iunie a. c. orele 6 jum. p. m. este convocată delegaţia permanentă a clubului naţional liberal, în localul din Piaţa Unirei. *D-l Victor Iamandi* preşedintele organizaţiei naţional liberale din judeţul şi oraşul Iaşi, va face o expunere amănunţită asupra situaţiei politice, şi se vor lua mai multe deciziuni cu privire la campania electorală.

x Trib. Iaşi s. III a respins cererea de lichidare judiciară introdusă de firma „Aron Mendelovici şi Samoil Bornştein" din str. I. C. Brăteanu No. 131, ca fiind introdusă tardiv.

x D. Columb a depus ieri cuvenitul jurământ, luându-şi în primire postul de comisar al guvernului pe lângă Creditul Urban.

x Cu prilejul *comemorării a 500 ani dela moartea lui Alexandru cel Bun*, se organizează la mânăstirile Bistriţa, Neamţ, Agapia şi Bicaz mari serbări comemorative, în zilele de 28, 29 şi 30 Iunie.

In acest scop se pun la dispoziţia publicului ieşan câteva autobuze care vor face cursa până la suszisele mânăstiri.

Inscrieri,—se pot face la agenţia Braşcu, strada Lăpuşneanu.

Taxa este convenabilă.

x Ziarele pariziene aduc ştirea că tânărul Norbert Hirschensohn, fiul cunoscutului comerciant Iacob Hirschensohn din Iaşi, a depus primul doctorat în ştiinţele economice, obţinând menţiunea „foarte bine", viu felicitat de juriu.

Numai doi candidaţi au obţinut această menţiune, şi anume: tânărul ieşan, şi tânărul Jeannenay, fiul preşedintelui Senatului francez.

x Dl. Mosec L. Duff va prezida procesul „Uliţei Evreeşti" ce are loc Duminică 26 Iunie ora 9 seara la şcoala Cultura. In desbateri: poetul S. Piinsky, M. Isac Moscovici. Martori: Beno Causansky-student, Schachter-licenţiat în drept, Isac Rubin, etc.

x D. inginer Viţeleanu a fost ales vice-preşedinte al Casei de cultură „A. D. Xenopol" a cefer ştilor ieşeni.

x Colegul nostru de redacţie d. I. Berg, aduce cele mai vii mulţumiri d-lor d-ri L. Weisselberg şi medic căpitan H. Vascoboinic, pentru devotamentul dovedit întru vindecarea unei violente intoxicaţii.

x *Dela georgişti.*—Astăzi după amează la ora şase se întruneşte delegaţia permanentă a clubului georgist.

La ordinea zilei: întocmirea definitivă a listei de candidaţi şi măsuri pentru intensificarea propagandei electorale.

Comitetul central al partidului naţional-liberal de sub şefia d-lui prof. Gh. Brătianu a luat decizia ca d-l prof. Valeriu Bulgaru să candideze cap de listă pentru Camera la Argeş.

x *Vinătoreşti.*— Comitetul societăţii „*Vidra*", s'a întrunit aseară, sub preşedinţia d-lui Nicu Stanciu.

S'a hotărît a se interveni la ministerul respectiv ca, prin excepţiune, să se încuviinţeze ca vânatul raţelor să înceapă la 15 Iulie, în loc de 15 August.

x **Judeţene.** — Comisia interimară judeţeană s'a întrunit eri pentru întâia oară dela instalare, sub preşidenţia d-lui prefect Petrovanu.

S'a hotărât ca în viitor judeţul să fie divizat în 68 comune,— săptămâna viitoare urmând a se alcătui proectele de buget care în nici un caz nu vor trebui să întreacă bugetele actuale.

—In legătură cu concediul d-lui Dim. Casian directorul prefecturii, dl. Petrovanu ne roagă să arătăm că acest concediu i-a fost solicitat de dl. Casian, care a motivat că vrea să-şi îngrijească sănătatea resimţită prin anii de muncă.

Şi ca dovadă că concediul nu i-a fost impus,—este numirea ca locţiitor a unui funcţionar de carieră şi nu a unui partizan politic.

x Duminică în 26 a lunei, are loc alegerea noilor efori ai bisericei armene din localitate.

In curând

MARI PREMII

IN NUMERAR

Urmăriţi zilnic „OPINIA"

x **Revista dansurilor.**—Sâmbătă seara are loc irevocabil la Teatrul Naţional spectacolul „Revue des danses" organizat de d-na ing. Comănescu, cu elevii cursului d-sale de coreografie ritmică.

Cum matineul care urma să se ţină a doua zi, nu va mai fi şi cum au mai rămas bilete nevândute, — organizatoarea a decis o scădere a preţurilor de intrare.

Astfel, dela B-ca 1—11 preţul este de 60 lei; iar dela B-ca 11—22 numai 40.

Ultimele locuri se mai pot procura la „Braşcu".

x La şedinţa de Sâmbătă seară a clubului liberal (ducist), va avea loc primirea preotului Niculea, care s'a înscris în rândurile acestui partid.

x Dl. Ionel Teodoreanu directorul Teatrului Naţional, a convocat pentru azi după amează pe membrii consiliului de ad-ţie.

x A apărut **Nr. 4** din apreciata publicaţie literară „*Pagini Moldovene*".

Colaborează: **St. Dimitrescu** pictor, **P. V. Zanchi, Alexandru Naum, George Lesnea, Adrian Pascu, Sandu Teleajen, Victor Lecca, Tudor Călin, Al. Al. Leontescu etc.**

In pagina I o originală xilografie semnată de Ion Sava.

Numărul se vinde cu 5 lei.

INFORMAŢIUNI

x *Detentorii de scrisuri funciare urbane Iaşi sunt informaţi că plata cuponului de Iulie 1932 se va face la ghişeul Societăţei Creditului Urban, în str. Lăpuşneanu No. 37, Lunea, Miercurea şi Vinerea, în zilele lucrătoare, orele 9-12 dimineaţa. Aceasta cu începere dela 1 Iulie a. c.*

x C. W. Pabst regizorul filmelor „Atlantida" şi „Uliţa durerii" a cucerit un succes formidabil în Lulu femeia fatală puternică dramă de moravuri după romanul „Die Buchse der Pandora" zguduitoare tragedie a lui Frank Wederkind. Pabst a chemat la o nouă voinţă pe „LULU" tragica eroină a marelui roman, subiectul delicat este prezentat în chip foarte abil, spre a nu şoca pe cenzorii prea susceptibili, de mâine Vineri la Cinema Gheltzer, împreună cu Misterele cluburilor elegante din New-York, film Paramont cu Conrad Nagel şi Nita Na'di.

LULU FEMEIA FATALĂ

puternică dramă de moravuri de Frank Wederkind. regia C. W. Pabst—cu Fritz Körtner, Franz Lederer, Louisa Brocks, Alice Roberts etc, de mâine

la Cinema Gheltzer

împreună cu senzaţionalul film *Misterele cluburilor elegante din New-York.*

Instalaţie de nichelaj

de vânzare. A se adresa d-lui avocat M. Marcovici str. Lăpuşneanu No. 21.

România
Corpul Portărelor Tribunalului Iaşi
Publicaţiune No. 382
Anul 1932 luna Iunie 21

Se publică spre cunoştinţa generală că conform adresei No. 51899 | 932 a Jud. Ocol 2 Urb. Iaşi se va vinde prin licitaţie publică în ziua de 28 Iunie 1932 ora 9 dim. averea mobilă sechestrată cu Procesul Verbal No. 2072/931 de la Moise H. Iţic din Iaşi str. Ştefan cel Mare 42 la pretenţia Băncei Cooperative de Credit Mărunt şi Economnie Iaşi, averea compusă din: 1. două şifoniere furnirate gălbui cu câte 2 uşi şi un saltar, 2. una etajeră cu 5 poliţe, 3. una masă dreptunghiulară furnirată mahon cu 3 scaune de lemn curbat, 4. două cuverturi de pat de lută verde.

Vânzarea se va face în Iaşi str. Ştefan cel Mare 42 domiciliul debitorilor pe bani gata şi în asistenţa comisarului respectiv.

Şef Portărel, V. Stănescu
Secretar, D. Stancov

Până la reprezentaţia marelui artist

Morritz Schwartz

autorul plăcei de patefon

„A Chazin a şiker"

nu ne mai despart de cât numai câteva zile.

Procuraţi-vă din timp biletele la SIDOLI.

România
Corpul Portărelor Tribunalului Iaşi
Publicaţiune No. 383
Anul 1932 luna Iunie 21

Se publică spre cunoştinţa generală că conform adresei No. 16432 | 932 a Judecat. Ocol, 2 Urban Iaşi se va vinde prin licitaţie publică în ziua de 28 Iunie 1932 ora 15 averea mobilă sechestrată cu Procesul Verbal No. 1986 | 931 de la N-lae Roteriu Iaşi str. Ciurchi No. 96 fost 86 la pretenţiunea Băncei Cooperative de Credit Mărunt S. A. Iaşi, averea compusă din: 1) un bufet suprapus de culoare roşietică cu 2 portiţe sus, masă de pâine, 2 saltare şi 2 portiţe jos. 2, un garderob de lemn cu 2 uşi şi un saltar, una din uşi având oglindă, 3. una oglindă de perete cu rama de lemn şi cu mesuţa ei, 4. una maşină de cusut marca „Singer" format capac seria G. 1126792 în bună stare, 5. una oglindă de perete cu rama de lemn bronzat.

Vânzarea se va face în Iaşi str. Ciurchi 96 fost 86, domiciliul debitorilor pe bani gata în asistenţa comisarului respectiv.

Şef Portărel, V. Stănescu
Secretar, D. Stancov

Procedura cea mai nemiritată pentru a dobândi dinţi albi şi frumoşi este următoarea: Intindeţi o cantitate corespunsătoare de pastă de dinţi Chlorodont pe peria de dinţi Chlorodont uscată (peria specială cu perii retezaţi după forma dinţilor) periaţi dantura în toate direcţiile, chiar din sus în jos, şi spălaţi gura cu apă de gură Chlorodont. Veţi fi surprinşi de succes. Intrebuinţarea Chlorodontului este în special agreabilă deoarece această pastă nu face spuma săpuneoasă, ci are o influenţă binefăcătoare prin gustul şi aroma ei delicioasă de mentă. Pasta de dinţi Chlorodont tubul Lei 20.— şi Lei 32.—. Peria de dinţi Chlorodont Lei 42.— şi pentru copii Lei 30.—. Apa de gură Chlorodont, sticla Lei 48.— şi Lei 98.—. De cumpărat preţuitndeni. Remiţând firmei Chlorodont S. A. R. Braşov, Clocrac 2, acest anunţ, primiţi cu totul gratuit ... pastă de dinţi Chlorodont.

DE VÂNZARE un imobil în strada Lascar Catargiu No. 27.

ULTIMA ORĂ

APROPIATA REÎNTOARCERE
A KAISERULUI IN GERMANIA

Viena 23.—Ziarul „Die Stunde" confirmă ştirea senzaţională că ex-Kaiserul Wilhelm se pregăteşte a se reîntoarce în Germania.

Faptul urmează să se producă cel mai târziu în toamnă, când împaratul va lua reşedinţa la Coburg.

Tratativele în această privinţă, cu cancelarul von Papen sânt foarte înaintate. Şi întregul plan e aprobat şi sprijinit de partidul naţional-socialist. Baronul von Neurath, ministrul de externe, a primit însărcinarea să rezolve latura diplomatică a chestiunii.

Un campion român
angajat în America

Cazul lui Moţi Spakov.— O plecare bruscă. — Senzaţie în cercurile sportive

Bucureşti 23. — Pe seama celebrului nostru boxer Moţi Spakov au circulat zvonuri neserioase, despre o fugă amoroasă cu o domnişoară; despre aducerea forţată a boxerului în Bucureşti etc. etc.

Realitatea este cu totul alta.

Spakov se îmbarcă azi pentru America

Moţi Spakov a plecat Luni dimineaţă spre portul Cherbourg din Franţa, unde se îmbarcă astăzi pe vaporul transatlantic „Europa", cu destinaţia spre New-York.

Această plecare, neanunţată în prea abil, îşi are explicaţia următoare:

Un angajament favorabil

Cu prilejul voiajului recent al lui Spakov la Paris, unde a înregistrat succese frumoase, boxerul romîn a încheiat un contract de angajament cu un manager american.

Contractul are o durată de 2 ani şi acordă lui Spakov întreţinere completă (casă şi masă), plus un salar anual de 2000 dolari (peste 300,000 lei) în timpul antrenamentului.

Pentru fiecare match la care va participa, va căpăta cîte 1000 dolari. Iar cînd va ieşi învingător, va obţine un surplus de retribuţie.

Contractul avea clauza că Spakov să se îmbarce imediat, atunci când managerul i-o va cere.

O plecare precipitată

Şi săptămâna trecută, boxerul a primit invitaţia telegrafică de a se îmbarca la Cherbourg, în ziua de 23 Iunie.

Sâmbătă a primit, prin avionul poştal, toate documentele; iar Luni a părăsit ţara, luând trenul spre Paris.

Plecarea s'a făcut cu discreţie mare, din două motive:

soţia lui Spakov s'ar fi împotrivit ca boxerul să se ducă peste ocean;

Spakov avea contractate la Bucureşti întâlniri apropiate cu boxerul I. Pavelescu, şi cu campionul francez Griselle,—fapt pentru care luase un acont de 20,000 lei.

Deaceia Spakov a recurs la un truc, spunând că se duce pentru un scurt match la Viena. In realitate a plecat cu direcţia New-York, unde va debuta în ziua de 10 Iulie.

Suspendarea boxerului

Plecarea aceasta precipitată a provocat senzaţie în cercurile sportive din Bucureşti.

Un antreprenor a depus plângere la Siguranţă, în sensul că Spakov şi-a abandonat un angajament, însuşindu-şi fraudulos acomptul de 20,000 lei. Totodată a fost sezisată Federaţia română de Box.

Comitetul Federaţiei s'a întrunit aseară, a examinat cazul şi a hotărât: *suspendarea lui Spakov* şi sezisarea Internaţionalei de Box.

Dar această decizie nu-i valabilă decât pentru Europa, aşa că Spakov poate participa oficial la matchuri în America.

*

Aseară Spakov a sosit la Paris unde a rămas numai 3 ceasuri; — continuându-şi drumul spre Cherbourg. De acolo, în cursul nopţii, a vorbit la telefon cu Bucureşti, arătându-se surprins de suspendarea lui şi comunicând că — în limita posibilului — îşi va respecta toate angajamentele.

Astăzi Spakov ia drumul Americei, cu speranţa de a realiza mari succese.

Campionatul mondial de box

Am relatat ieri rezultatul pasionantei dispute între celebrii boxeri: germanul Max Schmeling şi americanul Sharkey.

Schmeling şi-a pierdut titlul de campion mondial, în favoarea lui Sharkey care a fost proclamat învingătorla puncte cu o uşoară superioritate asupra adversarului.

Dar rezultatul a provocat nemulţumiri şi contestaţii, — obiectându-se că juriul ar fi fost părtinitor şi că în cazul cel mai rău pentru fostul campion, adversarii s'ar fi dovedit egali.

***In clişeu*: o scenă de la precedentul match dintre Schmeling (în dreapta) şi Sharkey.**

MEDIAŢIUNEA POLONĂ
INTRE RUSIA ŞI ROMÂNIA

Varşovia 23 — In urma dezminţirei dată de legaţia română din Varşovia, a ştirei inexacte că guvernul romîn ar fi declarat eşuarea definitivă a tratativelor pentru pactul de neagresiune ruso-român, — chestiunea este privită în Polonia cu mai mult optimism.

Curând va veni în Varşovia delegatul sovietic d. Stomoniakov, pentru continuarea tratativelor.

Polonia exercită mai departe rolul de mediator între Rusia şi România.

S'A PREGATIT DIZOLVAREA
Camerei de Comerţ din Iaşi

Cine va fi viitorul conducător al instituţiei

La ministerul industriei s'au primit unele denunţuri împotriva conducerii Camerei de Comerţ din localitate.

S'a făcut o anchetă sumară şi s'a stabilit că din Consiliul Camerei fac parte unii membri care n'au dreptul să mai figureze în conducerea acestei instituţii. Astfel se citează că sânt unii membri care şi au mutat domiciliul la Bucureşti, alţii care au fost declaraţi în faliment, iar alţii care şi-au lichidat întreprinderile şi nu mai sunt comercianţi sau industriaşi.

Deasemenea s'a mai stabilit că unii negustori ieşeni sunt nemulţumiţi de conducătorii actuali.

S'a întocmit un raport pe baza căruia Camera de Comerţ va fi dizolvată în câteva zile.

*

Azi dimineaţă, un grup de negustori s'au prezintat d-lui primar P. Bogdan şi i-au propus să accepte preşedenţia viitoarei comisii interimare a Camerei de Comerţ, iar la alegere să candideze în fruntea listei.

D. primar P. Bogdan a trimis solicitanţii la d. prof. Costăchescu ca să obţie deslegare de la preşedintele ciubului naţional-ţărănist din localitate.

Chestiunea va veni în discuţie în şedinţa de astă seară a delegaţiei permanente a clubului naţional-ţărănesc. *S. Maur*

x **Durerea de bătături te enervează şi te face uricios. Remediul îl găsiţi în preparatul „ANTICALUS" soluţie şi pomadă. Depozit Farmacia Dr. Rătianu str. Cuza Vodă 48. Marca depusă.** 3

Mai eftin ca acasă
Mai eftin ca la restaurant
Azi la Strand

ARESTAREA
AVOCATULUI PĂTRĂŞCANU

Bucureşti 23.—Aseară, pe când avocatul I. Pătrăşcanu se suia într'un autobuz în piaţa Lahovary, a fost arestat de nişte agenţi care l-au transportat la Siguranţă.

Av. Pătrăşcanu e bănuit a fi autorul unor manifeste electorale, cu caracter comunist-subversiv.

*

Braşov 23 — Poliţia a arestat 30 muncitori care veniseră la Trib. Braşov să depue lista de candidaţi comunişti.

După o scurtă cercetare, muncitorii au fost lăsaţi liberi, afară de unul care este reţinut sub inculparea de ultraj cu lovire.

Pensionarii
întîmpină greutăţi

Administraţia financiară a continuat toată dimineaţa cu plata jumătăţei-rest salarii pe Maiu şi salariile pe Iunie.

Incât, până la sfârşitul săptămânii acesteia toţi salariaţii publici ieşeni îşi vor primi drepturile pe lunile amintite.

Pensii însă nu s'au plătit nici astăzi, — aşa că pensionarii sunt din nou îngrijoraţi.

O delegaţie s'a prezintat chiar d-lui prefect Petrovanu obiectându-i că itinerariul avizat nu se respectă.

Prefectul de judeţ a ripostat că a făcut tot ce i-a stat în putinţă,— dar trebuie răbdare, căci acreditivele nu vor întârzia să sosească.

La ora 11 a. m. d-l ad-tor Florescu primind un aviz telefonic că i s'a expediat un acreditiv de 1.200.000 lei pentru pensii, — a dat dispoziţii ca să se primească la vizat carnetele cu literile C. şi D.

Deasemeni, un nou aviz anunţă că se plătesc şi materiale dar numai cu acreditive speciale. Rex

Ploae torenţială

Tg. Mureş 23.—O ploae extraordinară a căzut ieri asupra jud. Mureş, provocând însemnate pagube.

Regiuni întinse se află înundate, iar linia ferată a fost întreruptă.

INFORMAŢIUNI

x Curând se va face schimbarea de epitropi la Spiridonie.

Se pronunţă un puternic curent pentru menţinerea d-lui efor Rudolf Suţu.

Distinsul nostru confrate este de mult timp iniţiat în chestiunile administrative, ca fost în diverse rânduri director şi efor al Spiridoniei.

Toată munca migăloasă în administraţie, a căzut în sarcina lui de om muncitor, devotat şi de înaltă corectitudine.

D. Suţu mai are avantajul a fi coborâtor din familii donatoare, aşa că prezenţa sa la Spiridonie înseamnă respectarea voinţei clar exprimate, a diverşi donatori, ca unul din descendenţi să participe în orce moment la administrarea acestor Aşezăminte.

In fine d. Suţu nu face nici un fel de politică,— aşa că e tocmai omul la locul lui, acolo unde se află.

Vrem să credem că guvernanţii actuali vor da o pildă de respect şi dragoste adevărată pentru Spiridonie, întărind în funcţiune un om al muncii şi datoriei.

x La Facultatea de litere— Consiliul facultăţii de litere şi filosofie s'a întrunit astăzi dimineaţă pentru alegerea noului decan al facultăţii.

Au participat la vot nouă profesori din totalul de şaptesprezece. D. prof. Andrei a fost ales pentru locul de decan de unanimitatea celor prezenţi.

x **Bătăturile le înlăturaţi sigur cu „Coricol".**

Depozit: Farmacia Polak, str. Ştefan cel Mare.

ORA 3

CONCEDII DE VARĂ
pentru ofiţeri şi trupă

Bucureşti 23.— Deoarece încorporarea contingentului 1932 s'a făcut anul acesta mai târziu, instrucţia la corpurile de trupă va continua până la 15 Iulie.

La această dată va fi întreruptă până la 15 Septembrie. In timpul verii, se vor da congedii largi soldaţilor şi ofiţerilor.

O stâncă prăbuşită
pe calea ferată

Gheorghieni 23. — O stâncă enormă s'a prăbuşit pe linia ferată în apropierea staţiei Lunca Bradului, între Gheorghieni şi Reghin. Trenul mixt 4106 a fost oprit la timp, evitându-se o nenorocire. Se face anchetă şi s'au luat dispoziţiuni pentru deblocarea liniei.

Inlăturarea darabanei
la încasările fiscale

Bucureşti 23 — Ministerul de finanţe a trimis instrucţiuni administraţiilor financiare să întrebuinţeze metode noi la încasarea impozitelor.

Să se evite cât mai mult posibil vânzările silite, şi în orice caz să nu se mai utilizeze bătăile de tobă pentru încasări fiscale.

DIVERSE

Astăzi a fost semnată la Bucureşti convenţia de clearing între România şi Austria.

— Din Roma se anunţă că un avion militar s'a aprins în sbor la 1500 metrii înălţime. Trei persoane s'au aruncat cu paraşutele, însă din cau a furtunei au fost trântite violent la pământ şi au murit.

— A sporit încordarea între Germania şi Polonia, din cauza vizitei recente a flotei germane în portul Dantig. E teama de un conflict diplomatic.

Informaţiuni

x Plecând la ţară sau la băi vă despărţiţi cu regret de căminul Dvs. Veţi găsi o mică consolare nelipsindu-vă cafeaua preferată. Nu uitaţi înainte de plecare să vă aprovizionaţi suficient la „MOCA".

x Sarea iodată de Bazna e cel mai bun mijloc de tratament la domiciliu. Băile iodate de Bazna făcute ac. să sunt recomandate în tratamentul reumatismelor, artritei, scrofuloză, anemie, boli de nervi, sifilis şi boli de piele.

Băile de Sare de Jod de Bazna făcute acasă dau aceleaşi rezultate ca şi băile făcute în localităţile indicate pentru vindecarea maladiilor mai sus menţionate.

x A fi frumoasă şi atrăgătoare este problema ce rezolvă Crema Miraculoasă. Această cremă distruge petele de pe obraz, albeşte şi catifelează pielea dându-i un parfum delicios. Depozit Farmacia Dr. Rătianu Iaşi, strada Cuza-Vodă 48. Cereţi ambalajul original. Marcă depusă. 3

DE ÎNCHIRIAT o cameră cu cabinet de toaletă, mobilată sau nemobilată. Intrare separată. Str. Armeană No. 1.

Astăzi şi până Duminică
inclusiv la
Grădina Pomul Verde
Iankel fon Galiţie
cu marele
HYMAN PRISANT
şi
SARA FILLER
Preţuri Populare

Doctor A. DASCAL
BOLI INTERNE
VENERICE ŞI SIFILIS
Tratament radical al Blenoragie acute şi cronice; al sifilisului în toate perioadele boalei.
Băi de lumină, Diatermie Microscopie
Cons.: 8-10 a.m. şi 2-8 jum. seara
Iaşi, str. Cuza Vodă No. 42
vis-à-vis de Camera de Comerţ

România
Corpul Portărelor Tribunalului Iaşi
Publicaţiune No. 384
Anul 1932 luna Iunie 16

Se publică spre cunoştinţa generală că conform adresei No. 29269 | 932 a Judec. Ocol II Urb. Iaşi se va vinde prin licitaţie publică în ziua 28 Iunie 1932 ora 10 a. m. averea mobilă sechestrată cu Procesul-Verbal No. 7683 | 932 dela Solomon Heinic din Iaşi str. Arapului No. 21 fost 63 la pretenţia Băncei Cooperative de Credit Mărunt şi Economie S. A. Iaşi averea compusa din: 1. două şifoniere furnierate mahon cu câte 2 uşi şi un sertar, câte una din uşi cu oglindă iar câte una având sus câte 3 oglinzi mici ovale. 2. una masă de sufragerie la fel furnierată, ovală pe 4 picioare şi cu 4 scaune de lemn curbat cu fund de paie, 3. un scrin de lemn furnierat mahon cu 5 sertare deasupra având 3 oglinzi, 4. una lampă suspendată de metal cu abatjour de porcelan în flori.

Iar în aceiaşi zi la ora 11 se va vinde averea sechestrată cu Procesul Verbal No. 4352 | 930 de la Buium Hună din Iaşi str. Arapului 7 nou şi compusă din: 1) un garderob cu 2 uşi şi un sertar, 2. una oglindă de pe ete cu rama de lemn, 3. una masă furnierată cu patru picioare, 4. două scaune din lemn curbat. 5. una maşină de cusut „Singer" S. seria 1675 format capac în bună stare.

Vânzarea se va face în Iaşi str. Arapului 31 fost 63 şi Arapului No. 7 nou domiciliul debitorilor pe bani gata şi în asistenţa Comisarului respectiv.

Şef Portărel, V. Stănescu
Secretar D. Stancov

x **LA CERNAUŢI se găseşte zilnic ziarul „Opinia" la chioşcul din piaţa Unirei (halta tramvaiului) precum şi la debitele principale din oraş.**

ŞTIRI POLITICE

D. GOGA BRUSCAT
IN CAMPANIA ELECTORALĂ
PROTESTUL OPOZIŢIEI LA REGE

Bucureşti 23.— Comitetul opoziţiei pentru „Poliţia alegerilor" s'a întrunit aseară la clubul averescan.

S'a luat act de faptul că d. Octavian Goga, aflat în campanie electorală în comunele din jurul Caracalului, a fost violentat şi chiar lovit de agenţii guvernului.

S'a expediat M. S. Regelui o telegramă de protest, semnată de reprezintanţi ai tuturor partidelor de opoziţie.

*

S'a primit adeziunea Lanţului (cuziştii) şi a partidului social-democrat, la „Poliţia alegerilor".

Consiliu de miniştri

Astăzi se va întruni Consiliul de Miniştri, sub preşedenţia d-lui Vaida. Intre altele, se va examina chestiunea plăţii satisfăcătoare a salariilor şi pensiilor.

Manifestul naţ-ţărănist

Astăzi se va publica manifestul-program, pentru alegeri, al partidului naţional-ţărănist. Manifestul se compune din următoarele 4 părţi:

1) Explicarea felului cum s'a constituit guvernul Vaida.

2) Insemnătatea politică a reintrării în ordinea constituţională.

3) Măsuri imediate, pentru ameliorarea situaţiei economice şi financiare.

4) Programul propriu zis; examinarea situaţiei în toate aspectele; propuneri şi soluţii pentru guvernarea normală a ţării.

O demisie

D. Ştefan Meitani, fost vicepreşedinte al Senatului, a trimis domnului mareşal Averescu o scrisoare prin care-l înştiinţează că demisionează din partidul poporului.

D. Meitani arată că nu împărtăşeşte noua orientare a partidului şi ideile subversive ce se propagă de câtva timp.

Accident de muncă
4 lucrători asfixiaţi

Bucureşti 23.—O nenorocire s'a produs ieri la fabrica de pielărie a d-lui Gr. Alexandrescu din splaiul Unirei 96.

Un lucrător a intrat într'un rezervor gol, pentru a-l curăţi. Dar a fost ameţit de emanaţiunea gazelor. Alţi 3 lucrători i-au venit în ajutor; însă au avut aceiaş soartă.

Tuspatru, în stare gravă, au fost transportaţi la spitalul Brancovenesc.

x **La munte sau la mare, „Opinia" nu trebue să vă lipsească. Cereţi printr'o c. p. un abonament.**

Teatrul Trianon păşeşte din succes în succes

Teatrul Trianon prezintă în ciuda căldurilor şi a sezonului înaintat cele mai scumpe producţiuni. După extraordinarul succes

FLOAREA DIN CUBA

care atrage în fiecare seară o lume imensă, va prezinta **în programul viitor** cea mai bună operetă germană

Coniţa şi Şoferul ei

cu CHARLOTTE SUZA şi FELIX BRESSARD

al doilea film va fi deasemenea un şlagăr

Femeia despre care se vorbeşte

O dramă vorbită şi cântată în germană cu MADY CHRISTIANS

ANUL XXVIII No. 7545

3 LEI EXEMPLARUL

SAMBATA 25 IUNIE 1932

ABONAMENT...

Fundațiunea „Regele Ferdinand I"
Bncurești
Str. Știrbei Vodă 3
(Adm. Dom. Coroanei)

IAȘ...

PINIA

ZIAR POLITIC COTIDIAN

ANUNCIURI
se primesc la toate
AGENȚIILE DE PUBLICITATE
și la
ADMINISTRAȚIA ZIARULUI
Iași. — Strada Lăpușneanu 37

Telefoane : Redacția 391, Administrația 394, Serviciul de noapte 367

Țara în care
învățătoarele mor de foame

In ziarul „Opinia", No. 7542, din 22 Iunie 1932 citim: „Tânăra învățătoare, d-ra Filofteia Bejan din com. Ciobanu (Constanța), neplătită de luni de zile, a ajuns cerșetoare in sat, a căzut în drum și a murit de foame".

Simplu. Mulți au citit, poate și-au încrețit puțin fruntea și apoi au întors foaia să vadă ce mai rulează la „Trianon". Mergi prin pădure, găsești o mierlă moartă la marginea cărării, te întrebi: „Biata păsărică, cine o fi ucis-o"? Și treci înainte. Calm, calm deplin.

Auziți mereu acelaș comunicat: „Nimic nou pe frontul românesc". Dar, la urma urmei ce vreți să facă cetățeanul, domnilor politiciani? Să dea importanță faptului? Să cugete că era o ființă omenească ca și el, ba chiar poate ca și Voi?

Să-și reamintească de guvernul urgiei naționale, prezidat de „Apostolul Neamului Românesc", pe când răsăriau peste noapte miniștri ca ciupercile, se subvenționau cu miloane jockey-clubu-rile și se aruncau miliarde in craterul falițiior iluștri? Să strige în gura mare cine e ucigașul și să-i ceară socoteală, transformând națiunea într'o curte cu juri? Prea mult i-ați cere, domnilor politiciani, i-ați cere însuși *adevărul* și se găsesc astăzi (ca și altădată) destule texte de legi pe baza cărora poți infunda ocna, când spui *adevărul*.

Așa dar calm: a murit o mierlă. De ce i-am da mai multă importanță, mai ales când o comparăm cu Voi? Cine a fost ea? O fată necăjită, un suflet blând, care n'a oropsit pe nimeni; n'a dorit bunul altuia; n'a pervertit caracterele; a muncit cu cinste spre a lumina mintea și înobila sufletul micuților de astăzi, cetățenii de mâine; a ajuns cerșetoare și a murit de foame la marginea unui drum din România-Mare, din România celor opt-sute de mii de jertfiți, printre care poate că se numără și tatăl și frații ei. Pe când Voi? Voi? Cine sânteți Voi! Prea a fost inegală lupta: trebuia să-și găsească frații.

Și acum mă întreb: oare totul e putred în România? Eu nu pot crede aceasta. Trebuie să mai fie în România *oameni* pentru care moartea Filofteiei Bejan în asemenea imprejurări inseamnă mai mult decât moartea unei mierle. Este chiar *ceva nou* pe frontul românesc... Mă adresez acestora și-i întreb: cine a făcut apostolat în țara asta, ea, sau cel care printr'o decizie ministerială și-a suspendat legea cumulului?

Dacă gândiți ca mine să-i dăm măcar acum o satisfacție: să-i ridicăm o statuie, acolo la marginea drumului din satul Ciobanu. Această statuie ar deveni pentru generațiile viitoare, un simbol al vremii noastre.

Și *Filofteia Bejan* o merită. O merită tot atâta cât și cea altă eroină națională, *Ecaterina Teodoroiu*.

Traian Gheorghiu

SCRISORI DIN GERMANIA

CAPELA VOEVODULUI MIHAIL STURDZA
DIN BADEN-BADEN, LÂNGA KARLSRUHE

Cavoul familiei voevodului moldovean. — Un monument de care statul român ar trebui să se îngrijească

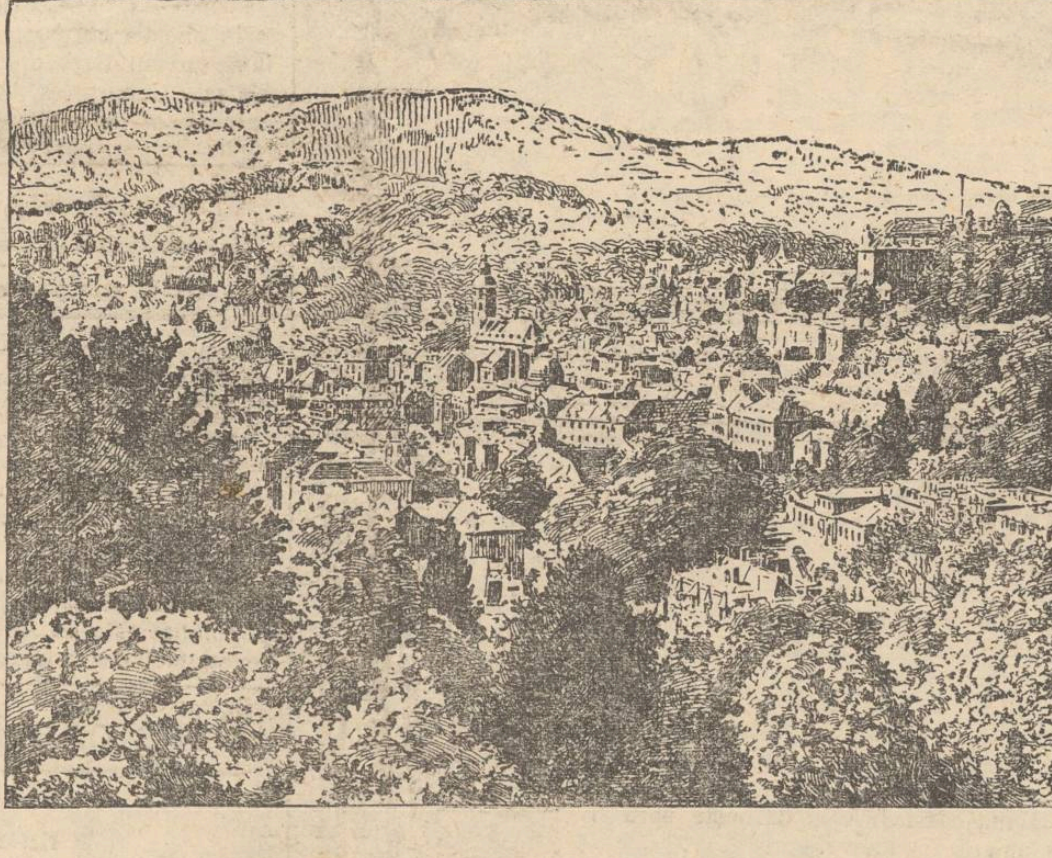

Vedere generală a stațiunii Baden-Baden

După revoluția din 1848 în țara Moldovei Domnitorul *Mihail Sturdza* a părăsit tronul și s'a retras împreună cu familia la *Baden-Baden*, renumita stație balneară din *Schwartzwald* lângă *Karlsruhe* Capitala *Republicei Baden*).

Fiica Domnitorului Mihai Sturdza și a Domniței: Smaragda (născută Vogoride) s'a căsătorit cu colonelul rus Gorciacof și a trăit în Rusia. Iar *Prințul Dimitrie* unicul fiu a studiat in Paris unde într'un moment nefericit, și-a curmat firul vieții printr'un foc de revolver, la vârsta fragedă de 17 ani.

Neconsolații părinți, Mihai Vodă Sturdza și Doamna Smaragda, au hotărît a aduce corpul Prințului Dimitrie, la Baden-Baden unde în 1866 au zidit frumoasa Capelă Sturdza cu un Mausoleu. Tot aici s'au depus mai târziu rămășițele pământești ale Voevodului Mihail Sturdza, cât și ale Domniței Smaragda, și ale Princesei Gorciakoff.

*

Pentru întreținerea Capelei, Mihai Vodă Sturdza a donat orașului Baden-Baden peste 350.000 franci franceji aur și a constituit un Curatorium dintre membri consiliului Comunal din Baden-Baden, sub privigherea Statului Baden.

Din cauza inflațiunei însă, Capitalul s'a redus la modesta sumă de 40.000 mărci, ast-fel că venitul nu ajunge pentru reparațiunile absolut necesare.

Și deaceia, acest monument istoric Românesc în apusul Europei care atrage deosebita atențiune a tuturor vizitatorilor din toată lumea, — se deteorizează.

E mare păcat că nu se poate aduna suma de vreo 1500 Mărci spre a se reacoperi Cupola Capelei, cu arama aurită, cum era înaintea războiului.

*

Profesorul Universitar, P. C. Arhimandritul Scriban, a trăit aicea peste 10 ani, în care timp — cu sacrificii și cu muncă enormă — s'a ocupat de acest locaș sfânt, unde încă totul era în ordine pe atunci.

Actualul arhidiacon Părintele Michael Stefirtzy, originar din județul Orhei (Basarabia), luptă din răsputeri pentru a ține în bună stare acest Juvaer Românesc, fără însă a avea vre-un ajutor de undeva.

Părintele Stefirtzy a fost în timpul războiului preotul unui regiment rus și a căzut prizonier la armatele germane. Studiile le-a făcut într'un seminar rusesc și acum oficiază slujba religioasă la Capela rusă din Baden unde primește un mic ajutor lunar, altfel ar muri de foame. Cu multă bună voință, se îngrijește și de capela fostului voevod al Moldovei.

*

In primăvara anului 1907, D-l *Alexandru A. C. Sturdza* a fost in Baden-Baden, și a donat pentru arhiva capelei, un volum din lucrarea sa „Règne de Michel Sturdza Prince de Régnant de Moldavie (1834—1849)", cu următoarea dedicație scrisă în limba română:

„După ce am ascultat slujba la capela românească din Baden-Baden zidită de Domnitorul Mihai Vodă Sturdza, am depus această operă, scrisă întru amintirea faptelor mari a domniei lui; în prezența Părintelui Scriban, pe mormântul Domnitorului Moldovei, Mihai Vodă Sturdza, în numele meu, au orul acestei opere, și în numele fiului Domnitorului, Principele Dimitrie Mihail Sturdza, precum și a copiilor lui, ca omagiu datorit acestui mare Domnitor".

s. s. Alex. Sturdza.

*

Cetitorii „Opiniei" în drum spre frumoasa Elveție sau spre Franța, să nu cruțe osteneala de a vizita acest locaș istoric.

Baden-Baden, Iunie 1932

S. Zoldester

IDEI ȘI FAPTE

Basarabia sinuciderilor?

Basarabia sinuciderilor, — iată într'adevăr o poreclă-surpriză pentru provincie.

Populația basarabeană îndură de un amar de vreme calvarul unei existențe din cele mai mizerabile. Desfrâu administrativ, teroare și asuprire, abuz și fraudă, foame și dezesperare — iată subiectele ce ni le furniza cu o dărnicie exuberantă, necăjitul vilaet de peste Prut.

Ne-a fost dat așa dar, să cunoaștem în decursul multor ani, o Basarabie a suferințelor, a lipsurilor fantastice. Și a unei depresiuni morale care — spre cinstea unor cetățeni-martiri — n'a luat totuși proporții atât de alarmante, incât să determine fenomenul îngrijorător al sinuciderilor în massă. Populația basarabeană a știut să sufere cu o resemnare și un stoicism, demne de un destin mai bun și nicicând n'a încolțit in sufletul ei amărât gândul funest de a-și lua rămas bun dela o viață, păcătoasă în fond.

Cu mici excepții, firește. Căci drept excepții, contează și recentele sinucideri ale unor descendenți ai familiilor, altădată vestite și bogate.

Massele largi nu vor imita, sperăm, niciodată, pilda reprezentanților boierimei basarabene — cum e cea oferită recent de către d-na de Hertza, de către Donica, Vinogradschii și Cucicov — care au preferat moartea, unei vieți chinuitoare.

...Și totuși, gesturile disperate ale celor patru sinucigași iluștri oglindesc o stare de fapt, destul de revoltătoare.

Moșierii aceștia ruinați n'au avut nicicând, nici in clin, nici in mânecă, cu massele largi ale populației. Bogăția și bunăstarea lor de altădată n'a fost se înțelege, și bogăția întregului norod.

Pe atunci când ei gustau în tihnă și din plin din bucuriile

(Continuarea în pag. II-a)

DIN TOATĂ LUMEA

Un câne savant.— In Sedalia un oraș din statul Missuri (St. Unite), locuește un fermier S. E. Arsdeil. Acum trei ani acesta a căpătat in dar un câine foarte frumos. Și cum fermierul dispunea de mult timp liber, s'a apucat să învețe câinele englezește.

După o muncă încordată de zi la zi, câinele a ajuns să înțeleagă tot ce-i se spune.

Astăzi inteligentul animal știe să deosebească un copac de altul când se află într'o pădure; o culoare de alta, și un om de altul. Execută cu o preciziune uimitoare tot ce i se ordonă.

In ultimul timp Arsdeil a început să învețe animalul cifrele și alfabetul. Cu o uimitoare repezioiune câinele memorează semnele, și te pomenești că va ajunge mai savant decât stăpânul...

*

Căsătorie americănească.— Americanul Jim Deil în vârstă de 35 de ani, a imaginat o metodă năstrușnică de a-și alege mireasa.

A publicat in ziare un anunț in care arăta că e proprietarul unei ferme bogate din Olister (California) și vrea să se însoare. Candidatele trebuie să se prezinte la petrecerea „Lojei Fermierilor". Și fata care va căpăta mai multe voturi din partea membrilor Lojei, va deveni imediat soția lui.

La serbare s'au prezentat opt candidate, care au defilat in fața celor 240 membri ai logei.

După o jumătate oră de examinare, a fost aleasă domnișoara Elisabeta Picnic care a obținut 192 voturi.

Chiar în seara aceia s'a oficiat căsătoria.

Acuma îi rămâne lui Jim Deil să inventeze și o metodă originală ...de divorș.

*

O nenorocire... fericită — In timpul unei furtuni care s'a abătut asupra orașului Frankfurt-am-Main (Germania), vântul a desvelit casa locuitorului Iulius Danier.

A doua zi, când omul necăjit s'a pus să-și repare acoperișul, a găsit sub o grindă un butoiaș plin cu monede de aur, în valoare de un milion mărci (40 milioane lei).

Ceiace ar confirma dictonul: orce rău, spre bine!

*

Un medic distrat.— Savanții sunt deobicei foarte distrați. Multe anecdote circulă în această privință. Iată încă una!

In spitalul Comunal din Viena, doctorul Roberth Zimmer a făcut o operație nazală unui client, întrebuințând un ac de radium. Operația a reușit și pacientul a plecat acasă.

Seara însă doctorul și-a adus aminte că a uitat acul ...in nasul pacientului.

Acul avea valoarea de 65.000 șilingi.

A fost înștiințată poliția care a reușit să descopere omul cu nasul atât de prețios.

Actualități politice

Un caz edificator

Vă amintiți lupta dusă de partidul averescan, pentru reintrarea în constituționalism și revenirea la guvernarea prin partide.

In fine, dorința averescană a fost împlinită și s'a revenit la partide,.. însă la partidul național-țărănesc!

Asta, bine înțeles, nu aranjează pe averescani. Iar oficiosul lor „Indreptarea" merge cu supărarea până acolo încât acuză pe Rege că.. ar fi complice cu ardelenii ca să îngenunche vechiul regat! Nici mai mult, nici mai puțin.

Dar încă un lucru: „Indreptarea" dă curs, cu vădită simpatie, versiunei că s'ar putea amâna alegerile și să se înlocuiască guvernul Vaida, cu un cabinet militar, —pentru a degaja astfel pe Rege de răspunderea „complotului" cu ardelenii...

Iaca, ce rămâne din reintrarea în constituționalism de care ne tot cântau averescanii!

Cazul este edificator,—pentru cine mai nutrea vre-o iluzie despre sinceritatea politicianilor noștri

Minune electorală

Vă amintiți de atacurile violente ale d-lui prof. Râșcanu, contra primarului Bogdan, pe care-l poreclа ironic „primarul-trotuar"?

Acuma s'a întors foaia. D-nii Râșcanu și Bogdan au apărut împreună la o întrunire electorală și au arătat cetățenilor binefacerile guvernării național-țărăniste, între care și... trotuarele d-lui Bogdan.

Ba chiar d. prof. Râșcanu a atacat aspru pe liberalii-duciști, cu care se afla în tandreță la ședințele consiliului municipal.

Mari sânt minunile electorale!

X.

Educația fetelor, în familie și în școală

Către elevele Școalei prof. „Gr. II Sf. Sava" și părinții lor, la serbarea de sfârșit de an

de Eliza Apostolescu
directoarea școlii

Este o epocă a anului, în care sufletul agricultorului, simte senzațiunile cele mai fericite: este aceea, în care, după lungi peripeții el culege în sfârșit, fructul grelelor sale osteneli. Pentru voi, dragele mele eleve, această epocă este încheerea anului școlar. Recolta voastră, pentru voi, este clasificațiunea, este situațiunea voastră școlară, în sfârșit este rezultatul ostenelelor și ascultării voastre.

Bucuria pe care o simțiți voi astăzi, este o bucurie curată și fără amestecul preocupărilor sau al nesiguranței pentru viitor.

Viitorul! ce este în ochii voștrii, decât timpul cel mai apropiat, vacanța, repaosul, plăcutele recreații al vârstei voastre, viața în familie!

Familia! ea este în acest moment, care vă privește și strălucește în jurul vostru; ea este, a cărei inimă bate în această oră pentru voi; care simte tot ceea ce simțiți voi; care se identifică cu voi în acest moment solemn Familia, dragele mele, — acolo este focarul unde începe a se forma spiritul și inima voastră. Acolo, D-zeu a pus călăuza primilor voștrii pași, acolo este mâna tutorelui, care vă susține și vă îndreaptă din primele voastre zile; acolo în sfârșit este inima, a cărei dragoste desinteresată, nu vă părăsește niciodată, ale cărei lacrămi răspund la lacrămile voastre, ale cărei bucurii sunt ecoul bucuriilor voastre. Ah! dacă ați putea să apreciați în toată marimea sa, spectacolul mișcător al sentimentelor ce vă inconjoară, cu cât ați fi mai fericite!

Dar fericirea e ca și sănătatea: n-o simți decât când te-a părăsit.

Familia este adevărata patrie a femeii. Acolo ea trăește și acolo ea își îndeplinește destinul ei. In acest confort, care pare atât de mărginit, cât e de însemnată

(Continuarea în pagina II-a)

Femeile din Rusia

nemulțumite de regimul ce li s'a creat

La o recentă conferență a partidului comunist, convocată la Moscova, s'a discutat și despre situația femei în Rusia. O oratoare a arătat că egalizarea drepturilor femeiei cu ale bărbatului, este numai teoretică. In funcțiunile publice, femeile au rol cu totul secundar. Astfel în învățământul superior au fost numite numai trei la sută femei; în prezidiumul partidului comunist sunt 39 bărbați și o singură femeie; și deși în armata roșie sunt multe regimente de femei, în marele stat major al armatei ele nu sunt de loc reprezentate.

Femeile sovietice, socot aceasta drept o nerespectare a constituției Republicei rusești. Ele cer ca drepturile femeii să devie o realitate.

Criminalitatea precoce

Un caz uimitor la Chicago

Ziarul american „Jewisch Morning Journal" anunță că poliția din Chicago căuta de mult timp o bandă fioroasă, care asasina și jefuia în stil mare.

Zilele acestea, cu prilejul unor reparați ce s'au făcut la o școală din periferia orașului, s'a descoperit un bazar de obiecte furate. S'au început cercetări și s'a stabilit că banda de criminali era formată din 11 elevi ai acestei școli. Cel mai mare abea împlinise vârsta de 12 ani!

Insemnări plastice

EXPOZIȚIA PRINCIPELUI HENRY GHICA
(Sala „Cartea Românească")

De câtva timp s'a deschis în sala librăriei „Cartea Românească" (str. Lăpușneanu) o interesantă expoziție de desene în peniță, a principelui Henry Ghica. D-sa expune o serie de peste cincizeci lucrări într'o manieră cu totul deosebită, în negru și sepia.

D. Ghica nu este un expozant nou. D-sa expune în fiecare an la Iași, București, Sinaia și în alte localități.

Dintre lucrările expuse acum la Iași (majoritate reținute) relevăm: Monumentul eroilor din Iași, Turnul Goliei, Liceul Militar „Mănăstirea Dealului" din Târgoviște, interiorul și exteriorul castelului din Bran al reginei Maria, mânăstirea Sucevița, statuia lui Ovidiu și Farul din Constanța, conacuri și locuințe rustice din județele Vlașca și Vâlcea, etc.

Toate lucrărările poartă pecetea unei originalități simplificată la naturalețe. Nimic exagerat. Nici o linie de prisos. O armonie dintre cele mai perfecte între toate elementele desenului.

D. Ghica mânuește penița cu o siguranță de netăgăduit.

Lucrările în peniță sunt cu mult mai greu de realizat decât cele cu penelul. Acestea din urmă cer numai fantezie, cedând veridicului locul al doilea; pe când primele presupun pe lângă un ochi de mare preciziune și o măestrie specifică, pentrucă desenul să nu însemne o simplă fotografiere a realității.

D. Ghica posedă ansamblul calităților de artist deplin format. Așa se explică și succesul mare al expoziței (numeroase lucrări au fost reținute).

*

Expoziția principelui Ghica mai rămâne deschisă până la 1 Iulie, când artistul pleacă la Sinaia, pentru a prezinta acolo noui lucrări.

Trandafir

Tribunalul jud. Iaşi secţia 3-a
Publicaţie de Vânzare No. 4014
din 22 Iunie 1932

Tribunalul Iaşi, secţia 3, prin jurnalul din 21 Iunie 1932 a autorizat corpul portăreilor trib. Iaşi să efectueze din nou formele de **vânzare prin licitaţie** publică a porţiunei de o jumătate indiviză din imobilul situat în **Iaşi strada Halei 7,** proprietatea falitului **Iancu Hânţeşteanu,** domiciliat în imobilul sus menţionat, care conform raportului de expertiză dela **dosar se constată că : Se compune din**-tr'un corp de case **la parter cu 4 camere,** antret, vitraj, bucătărie şi 2 closete, ocupând o suprafaţă totală de 139 m. p. în curte este o magazie de zid. Terenul are 2 faţade, una în str. Halei şi alta în str. Roseti, ocupând o suprafaţă totală de 570 m.p. Sub curte se află o pivniţă cu 3 hrube, iar deasupra ei este o altă pivniţă suprapusă. Jumătatea indiviză a acestui imobil, expertul o evaluează la suma de 566.280 lei.

Se înştiinţează că **vânzarea** şi adjudecarea acestei jumătăţi indivize din imobilul sus menţionat, **vor avea loc** în **pretoriul trib. Iaşi** a. 3 în ziua de 6 Octombrie 1932 ora 13 începându-se licitaţia publică de la suma **de 150,000** lei, fixată de tribunal **prin jurnalul** din 21 Iunie 1932.Dosar No. 3/1931

Preşedinte, M. Eşianu, Portărel, Gh. Sava

Voiţi să scăpaţi de **Reumatismul, Guta** D-voastră ?

Junghiuri în membre şi încheieturi, umflături la membre, mâini şi picioare anchilozate, înţepături, dureri săgetătoare în diferite părţi ale corpului, chiar slăbirea ochilor (vederea) nu sunt adesea decît urmările suferinţelor reumatismale şi ale gutei, cari trebuesc înlăturate, căci altfel, boala progresează din ce în ce mai mult.

EU VA OFER

O cură de băut vindecătoare care activează dizolvarea şi eliminarea acidului uric şi schimbului de nutriţie, deci nu aşa numita doctorie universală, secretă, ci un produs pe care buna noastră mamă NATURA îl dărueşte spre binele omenirii bolnave.

Fiecăruia o probă gratuită

Scrieţi-mi imediat şi veţi primi prin depozitele instalate în toate ţările absolut **GRATIS** şi franco o probă împreună cu instrucţiunile de servire. Vă puteţi convinge singuri de inofensivitatea acestui remediu şi de efectul său rapid.—**Adresa pentru scrisori :**

August Märzke, Berlin-Wilmersdorf, Bruchsalerstrasse No. 5 Abt. 386

Vinul Tonic-nutritiv

al Farmaciei Curţei Regale Fraţii Dr. Konya

Conţine principiile activedin Kola, şi Coca, quarana şi cacao în vin de Malaga. — Se recomandă în: **surmenaj fizic şi intelectual; lipsa de poftă de mâncare anemie; debilitate; convalescenţă; afecţiuni cardiace şi maladii nervoase** ca tonic şi reconstituant.

Depozit general: Farmacia Curţei Regale
Fraţii Dr. Konya, Succesor Dr. E. Grozea, Iaşi
Unde nu se află se trimite cu ramburs prin poştă

Marele Hotel Traian

Băile Vatra-Dornei

80 camere. Oferă vizitatorilor, din cauza crizei, camere cu 80--100 lei zilnic.
Deasemenea, oferă **şi pensiune complectă** cu preţuri **foarte reduse.**

DIRECŢIUNEA

Instalaţie de nichelaj

de vânzare. A se adresa d-lui avocat M. Marcovici str. Lăpuşneanu No. 21.

Dr. Leon Ballif
Boli nervoase
Consult. 5—7
Str. Cuza Vodă 23.
(colţ cu str. Armeană)

Până la reprezentaţia marelui artist
Morritz Schwartz
autorul plăcei de patefon
„A Chazin a şiker"
nu ne mai despart de cât numai câteva zile.
Procuraţi-vă din timp bilete la SIDOLI.

DOCTOR
M. MATASARU
Specializat la Paris—fost asistent de spital la Paris
Boli Interne:
INIMA, PLĂMÂNI
şi tratamentul tuberculozei pulmonare cu Pneumatorax artificial
Str. Mărzescu 16 (parter)
Cons. 9—10 a. m. şi 3—6 p m.

INŞTIINŢARE

Coafeuza Pepi König care a lucrat la frizeria „Junimea" (Froimovici) anunţă onorata clientelă că lucrează la **Coafor Kleiner & Ana str. Lăpuşneanu 31.**

DOCTORUL
R. DAMSKER
str. Ghica-Vodă No. 44-46
consultă zilnic
MEDICINA INTERNA
SIFILIS şi
GENITO-URINARE
Diathermie şi băi de lumină
între orele 8-11 a. m. şi 3-7 p. m.

IDEI ŞI FAPTE

Basarabia sinuciderilor ?

(Continuarea din pagina I-a)

vieţii, grosul populaţiei o ducea în sbuciumări năprasnice, într'o luptă aprigă pentru existenţa şi libertatea cetăţenească.

Decadenţa lor din ultimii ani însă, ruina lor materială au coincis exact cu dezastrul economic rezervat întregei provincii.

Şi încă ceva : nişte guvernanţi miopi nu s'au priceput barem să-i scutească pe vlăstarii boerilor de rigorile unui regim excepţional.

In loc să-i atragă, în loc să-i fericească, plămădind astfel o cetadelă, fie ea şi oligarhică, a românismului,—guvernanţii s'au întrecut în a le prilejui amărăciuni şi înjosiri numai.

Roadele unei astfel de politici neghioabe se culeg astăzi, când boerii de altădată, obosiţi de a se mai război, şi mai ales desgustaţi de tratamentul boerilor din vechiul Regat, îşi fac—în serii —bagajele pentru voiajul pe lumea cealaltă.

Ceiace nu însamnă—repetăm—că e vorba de o epidemie, ce ar primejdui eventual sănătatea întregei populaţiuni—a unei populaţii eroice, care va mai găsi puterile necesare spre a înfrunta alte nedreptăţi, alte mizerii...

Dregătorii să mediteze totuşi o clipă mai mult pe mormintele proaspete ale lui Donică, Vinogradschii şi Cucicov.

i. l. b.

ŞEDINŢA CONSILIULUI ADUNARII EPARHIALE

Invăţământul religios în şcoli — Alte chestiuni

Ieri la prânz a avut loc, la palatul metropolitan, şedinţa consiliului Adunării eparhiale, sub preşidenţia P. S. S. Vicar Grigore Leu Botoşăneanu.

S'a discutat chestiuni de ordin cultural. **Pr. Nonea-Iaşi** a expus noile dispoziţiuni privitoare la predarea învăţământului religios în şcolile primare.

S'a hotărât ca cercurile preoţeşti să fie transformate în cercuri preoţeşti-didactice, conduse de către preoţii-profesori de religie sau învăţători.

*

In chestia corului metropolitan iau cuvântul preoţii: Ţincoce, Matase, Gheorghiţă şi Hodoroabă; care au arătat situaţia precară în care se află şi au cerut majorarea subvenţiei.

S'a aprobat 60 mii lei pe an.

Deasemenea s'au aprobat diferite donaţii.

*

Secţia administrativă: Pr. Vuescu consilier referent, a cetit cererile candidaţilor la hirotonire.

S'au aprobat noile numiri :

Parohia Sulita, dl. Constantinescu; parohia Mastacăn dl. Gheloşie; şi dl. Anghel ca diacon al catedralei din Botoşani.

*

Adunarea generală eparhială va avea loc cu probabilitate la sfârşitul lunii August, — şi nu în cursul lunei acesteia, cum se anunţase.

Gr. Maxim

Populaţia din Sculeni revoltată

de teroarea dezlănţuită de fisc

Sculeni (Bălţi) 24. — Există în târgul nostru un controlor fiscal d. Pocora, care desfăşură un rar exces de zel în încasarea dărilor, şi a sechestrat mai tot târgul. La percepţia locală e un adevărat bazar de obiecte ridicate din casele saracilor.

In acelaş fel brutal, controlorul procedează în satele din jur, iar populaţia este cu drept cuvânt revoltatată şi exasperată. Se citează cazul unui sătean care—terorizat de fisc—a voit să se sinucidă, aruncându-se într'un iaz. Din fericire, a putut fi salvat.

In alt sat, oamenii revoltaţi au sărit cu ciomege, şi d. Pocora a scăpat prin fugă, ascunzându-se în semănături.

D. Pocora a semănat spaimă în regiunea Sculenilor. Atragem atenţiunea autorităţii superioare.

El. Kr.

Pensionarii sânt îngrijoraţi

Din cele 33 milioane destinate Iaşului, nu se dă nimic pensionarilor

Blocul Pensionarilor ne trimite următoarele:

„Deşi s'a scris prin ziare că din cele 33 milioane lei ce Ministerul de finanţe a repartizat pentru Iaşi se vor plăti salariile funcţionarilor şi pensionarilor; totuşi la pensionari din aceşti bani nu se va achita nimic. O delegaţie a blocului vorbind cu d. prefect al judeţuiui şi întrebând de ce nu se plătesc şi pensionarii, a primit răspuns că trebue să vie acreditive speciale dela Casa de pensie ; şi este ordin că din cele 3 milioane să se plătească *numai funcţionari.*

Pensionarii sunt agitaţi şi cer cu insistenţă a li se plăti pensiile la curent ca şi la Bucureşti, mai cu osebire că chiar şi M. S. Regele a pus condiţiune guvernului să facă toate posibilităţile să achite funcţionarii *şi pensionarii.*

Pensionarii sunt ajunşi la desperare şi nu mai pot răbda".

Comitetul

Spectacolele zilei

Unde mergem astăzi?..

24 Iunie

Teatrul Naţional.— *Relache*

Teatrul Cinema Trianon. — La orele 3.30; 7.30 şi 10 *„Floarea din Cuba"* cu Lawrence Tibbet şi Lupe Velez ; la orele 5.30; 9 şi 11.45 ; *„Vei fi ducesă"* cu May Glory şi Fernand Gravey. Jurnal sonor *Paramount.*

Grădina şi sala cinema Sidoli.— *„Trei femei şi un diplomat"* cu Martha Egerth, Max Hansen şi Paul Morgan ; *„Cohn şi Keely în Africa"*, (film ştiinţific-documentar).

In pauze apare vestitul câine *Rin-Tin-Tin* şi căţelaşul Pim-Pi (acrobat şi echilibrist).

Teatru Cinema Phoenix. — *Relache.*

Cinema Ghelţer. — *„Lulu"* (Femeia fatală) cu Fritz Körtner, Louisa Brooks şi Frantz Lederer; *„Misterele cluburilor elegante din New-York".*

Grădina Pomul Verde. — *„Iankel von Galiţie"* operetă de Wilhelm Sinsk, în rolurile principale Hyman Prizant şi Sara Füller.

Sala Cultura.— Serbare în folosul Spitalului Israelit.

Strandul Iaşului, (strada Palat). Distracţii în aer liber: canotaj, tenis, dans, exerciţii gimnastice. Bufet bine asortat.

Foşti conducători ai închisoarei Vaslui

daţi în judecată pentru abuzuri

Cab. instr. Vaslui a trimis în judecată pe fostul secretar comptabil dela arestul preventiv din Vaslui, şi pe fostul director Gh. Hociung (în prezent director la arestul preventiv Rădăuţi). Acestora li se impută că au forţat pe mai mulţi deţinuţi să le deie sumi de bani, spunându-le că le va reduce din pedeapsă. Iar directorul mai e învinuit că a bătut grav cu cravaşa pe deţinutul Nec. Croitoru, pe când acesta fusese surprins că vroia să evadeze.

x **La munte sau la mare, „Opinia" nu trebue să vă lipsească. Cereţi printr'o c. p. un abonament.**

Educaţia fetelor, în familie şi în şcoală

(Continuarea din pagina I-a)

funcţia care îi e rezervată! Dacă bărbatul este şeful, femeea este sufletul: dacă unul are dreptul de a hotărî, celalt are dreptul de a sfătui şi a influenţa; dacă cel dintâi, prin muncă, agoniseşte cele trebuincioase vieţii, femeia păstrează prin ordine şi economie.

Dar ordinea materială, detaliile şi îngrijirile casnice, nu sunt singurul ei domeniu.

Tot ei revine grija de a menţine, ordinea morală, armonia între toţi, curăţenia moravurilor, regularitatea obiceiurilor. A ei e datoria de a educaţia copiilor, care vor forma în urmă întreg genul omenesc. Ce vor deveni ei dacă mamele îi strică din primii lor ani ? Mama este singura, care poate forma inima copiilor, îndreptând-o spre virtuţi.

Cât este dar de importantă educaţiunea femeii, căreia D-zeu i-a încredinţat o aşa de înaltă misiune. Cât este de mare, binele sau răul, care poate rezulta în lume, dela buna sau dela reaua educaţie a tinerelor copile.

Cât ne priveşte pe noi, profesoare, avem datoria de a continua, ceea ce a început mama în familie.

Trebue înzestrate aceste tinere spirite cu cât mai multe cunoştinţe, trebue să îndrumăm aceste tinere copile spre o meserie, ca să-şi poată asigura prin ele însile existenţa în viitor. Să evităm de a face să se nască în ele sentimente şi dorinţe ambiţioase, care l-ar depărta de familiile lor şi le-ar face să deprecieze condiţiunile în care sunt chemate să trăiască.

Trebue ca în această variată grupă, alcătuită din elementele cele mai felurite, din aptitudinile şi naturile cele mai variate, să se aplice fie-căreia mijloacele cele mai potrivite, pentru a îndrepta relele apucături, pentru a îndulci asprimile de caracter. Trebue ca prin mii de înjosiri, prin mii de procedeuri ingenioase, să infiltrăm elevelor gustul perseverent pentru muncă, dragostea pentru relegiune, această primă flacără a datoriei ; să inspirăm tinerelor vlăstare ce ni s'au încredinţat acel suflet curat, acea bunătate, care denotă o bună educaţiune, pregătindu-le pentru menirea lor.

Şi voi, dragele mele, care sunteţi în şcoală, obiectul atâtor griji şi preocupări pentru succesul vostru, răspundeţi la devotament şi sacrificii,— prin recunoştinţă.

Arătaţi reîntorcându-vă în familiile voastre, unele pentru a petrece numai vacanţa, iar altele pentru a rămânea, că aţi ştiut să profitaţi de lecţiunile şi sfaturile ce vi s'au dat. Arătaţi că nu sunt zadarnice sacrificiile ce fac părinţii, pentru a va ţine în şcoală; Fiţi bune, blânde, supuse voinţii lor. Păziţi-vă de a face o zadarnică paradă de puţina învăţătură ce aţi căpătat. Ajutaţi pe mamele voastre în ocupaţiile lor zilnice. Fiţi bucuria, speranţa casei lor, după cum sunteţi şi ornamentul ei.

Iar voi mai cu seamă pentru care se isprăveşte astăzi timpul de şcoală; voi care intraţi în lume, fiţi credincioase sfaturilor din frageda voastră vârstă.

In acest viitor, care vi se pare astăzi atât de senin, se pot ivi nori ; dar oricare ar fi încercările care vă aşteaptă, fiţi bine încredinţate că în muncă, în credinţă şi în dragostea familiei ; veţi găsi totdeauna liniştea inimei şi bucuria conştiinţei.

Iar d-v. părinţi, să-mi daţi voe să vă spun, de asemenea, că depinde mult de d-v. de a păstra acest preţios tezaur, care ni se redă astă-zi. Dacă înainte de a-i aduce în şcoală, nu a-ţi pregătit bine copiii d-v, sarcina noastră a profesoarelor devine foarte grea ; de asemenea dacă reluându-le din mâinile noastre, nu vă veţi da osteneala de a le păstra obişnuinţa regularităţii, a ordinei, a muncii, a practicii religioase, ce ele au căpătat în şcoală, munca noastră e compromisă. D-v. în primul loc, vi s'a încredinţat educaţiunea lor şi numai în al doilea rând, pentru desăvârşire şi pregătire pentru viaţă, ni-au fost încredinţate şi nouă.

Eliza Apostolescu

Organizaţia georgistă

şi candidatura doctorului Fruhling

O interesantă convorbire a avut loc la clubul liberal-georgist, între d-nii Gh. Brătianu şi dr. Fruhling.

Se ştie că evreii din club au propus a se pune candidatura d-lui dr. Fruhling la Cameră.

D. Gh. Brătianu a recunoscut meritele d-lui dr. Fruhling şi dreptul ce-l are de a se găsi printre candidaţii clubului, dar l-a rugat să renunţe de astă dată, ţinând seamă că lupta electorală se duce în condiţiuni grele la ţară, din cauza agitaţiei elementelor din extrema dreaptă.

— „Eu — a adăugat d. Gh. Brătianu, — nu voi uita nici o dată serviciile ce-ai adus partidului şi mie personal, iar drepturile d-tale rămân netăgăduite".

D. dr. Fruhling, recunoscând greutăţile de azi,... a cedat!

Dan

Curtea cu Juri

PROCESUL CRIMEI DIN SOCOLA

UN MARTOR ARESTAT PENTRU SPERJUR

Curtea cu juraţi a judecat ieri pe N. Dogan, Ilie Hagiu şi Th. Buzduga, autorii sălbatecei crime, din str. Socola comisă asupra comerciantului Mendel Mendel şi Ana Herşcovici.

Acuzaţii, afară de Th. Buzduga, recunosc că au comis crima, într'un moment de beţie.

Terminându-se interogarea inculpaţilor, se începe audierea martorilor.

Comerciantul Ioan Olănescu din str. Păcurari, declară că, în seara crimei, pe la orele 6 jum., Ilie Hagiu care este un client al său, a băut la cârciuma lui, împreună cu un tovarăş, şi era în stare de ebrietate.

Dl. Preşedinte al Curţei, observând că între declaraţia dată tot sub jurământ la dl. Jude instructor — unde arată că Ilie Hagiu a b ă u t în cârciumă cu Th. Buzduga, pe care îl cunoaşte de mic copil vre'o 3 | 4 kgr. vin, deci nu erau beţi şi între declaraţia dată în faţa juraţilor este o nepotrivire, a dispus arestarea comerciantului, şi trimiterea lui în judecată pentru sperjur.

Terminându-se ascultarea martorilor, vorbeşte în acuzare d. procuror Th. Misihănescu ; iar în apărare, avocaţii C. Turtureanu, Iulia Dimitriu şi Vas. Roban, apărători din oficiu.

Juraţii au adus răspunsuri afirmative la toate întrebările.

In baza verdictului, Curtea condamnă pe Ilie Hagiu, Th. Buzduga şi N. Dogan la muncă silnică pe viaţă.

Condamnaţii au făcut recurs.

Comerciantul Ioan Olănescu a fost trimis la Biroul judiciar, iar astăzi urmează a fi cercetat de Parchet.

E. Gh.

INFORMAŢIUNI

x *Consiliul de higienă* al municipiului, fusese convocat pentru Mercuri seara.

Şi cu toate că era a patra convocare, şedinţa nu s'a putut ţine, nefiind prezent numărul de membri ce-l pretinde contenciosul ministerului sănătăţii.

x Consiliul facultăţii de litere a prelungit ieri, d-lui profesor Philippide, pe încă doi ani, dreptul de profesorat la catedra d-sale.

x O distinsă personalitate sosită ieri din Bucureşti anunţă că în cercurile politice se vorbeşte că după alegeri ar fi posibilă constituirea unui guvern Titulescu, în care d. prof. I. Petrovici ar lua portofoliul instrucţiei.

Inregistrăm şi acest svon, pe lângă multe altele.

x S'a amânat pentru mâne pronunţarea în procesul pe care cartelul sifonagiilor l-a intentat fabricantului Lupu din str. Elena Doamna.

Publicul doritor de dreptate şi de... ieftenirea mărfurilor, aşteaptă cu viu interes hotărârea tribunalului.

x Un interesant *proces literar* se va desfăşura Duminică 26 Iunie ora 5 p. m. în sala Camerei de Comerţ. Tema: cunoscutul şi mult cititul roman „L'amant de Lady Chatterley".

Vor vorbi d-nii Afons Herovanu, Neuman Ioseph, M. Lehrer, Şaimovici, C. Coman.

Dezbaterile promit a fi interesante.

x In cursul lunei Iulie, va avea loc o excursiune organizată de Casa de cultură „A. D. Xenopol". Excursia cuprinde Galaţii, Vâlcovul şi Delta Dunărei. Ceferiştii ieşeni vor participa în număr mare.

PLOAIA PROVOACA RAVAGII IN IAŞI

REVĂRSAREA NICOLINEI ŞI BAHLUIULUI

Ploaia abundentă care a căzut astă noapte asupra oraşului, a inundat cartierele joase şi apa a început să pătrundă în case.

Revărsarea Nicolinei

Pe la miezul nopţii, părâul Nicolina a vărsat peste maluri.

Casele din apropiere au fost inundate, locuitorii fiind surprinşi în somn.

Vre'o şaizeci de case din cartierul Frumoasa, au fost cuprinse de apele Nicolinei. Câteva punţi au fost rupte.

Imediat au fost înştinţaţi pompierii care sub comanda d-lui căp. Anghelescu au sosit la faţa locului.

Operaţiile de salvare

Autor tăţile au luat în grabă măsuri de încartiruire a sinistraţilor şi salvarea avutului lor. Pompierii au s pat şanţuri de scurgere. Operaţiile mergeau greu din cauza ploii care nu mai contenia.

Astăzi la amiază apele Nicolinei au început să scadă.

Şi Bahluiul a revărsat

Pe la ora 2 noaptea ploaia se oprise. Şi chiar se înseninase cerul. Dar la ora patru dimineaţă s'a produs o nouă rupere de nori, însoţită de puternice descărcări electrice. Câteva trăsnete au căzut pe paratrăsnetul de la palatul administrativ.

Bahluiul care era umflat încă deaseară, a vărsat azi dimineaţă la ora 5, pe câmpul cuprins între cartierul R. M. Ş. şi Gară. Deasemenea a revărsat în regiunea Abatorului, fără a provoca însă multe pagube.

Prăbuşiri în Bulevardele Brăteanu şi Rosetti

Din cauza ploii puternice, s'au produs câteva noui prăbuşiri de pământ. In bulevardele Brăteanu şi Rosetti întreg cartierul este ameninţat să se surpe, dela podul Tg. Cucului până'n capătul Ticăului.

Circulaţia este întreruptă pe această porţiune.

S'au mai produs mici inundaţii în locuinţele din străzile Blondelor, Brunetelor, Mlaştinei, şi Şoimu, Ţicău etc.

Unele străzi au devenit impracticabile chiar şi pentru pietoni. Astfel pe str. Broscăriei locuitorii intră în apă şi noroi până la genunchi. Ca să vie în oraş, ei au fost silţi să se desbrace până la brâu.

D. primar P. Bogdan a inspectat azi dimineaţă cartierele inundate. *M. Săveneanu*

x **Scăpaţi de bătături!** Un mijloc sigur şi uşor pentru distrugerea imediată şi definitivă a bătăturilor este **BATURIN.**

Depozit : Farmacia Dr. Beceanu Piaţa Halei.

Invăţaţi a face corect baia de Soare.

Aceasta insemnează ca înainte de a expune corpul D-v. razelor solare să ungeţi bine pielea D-v. cu

CREMA-NIVEA sau ULEIUL-NIVEA

ambele conţin ca unic mijloc pentru îngrijirea pielei "Eucerita" o neintrecută aderentă a ei. Prin întrebuinţarea acestor două produse putem înlocui întrucâtva efectul produs chiar de natură. Deaceia Crema Nivea şi Uleiul Nivea nu pot fi înlocuite prin nimic alt produs şi mai ales prin cremele de lux. Ele micşorează pericolul dureroaselor iritaţiuni solare şi vă dau ca culoare un splendid ton bronzat.

Unui important lucru binevoiţi a da atenţiune: niciodată nu trebue să faceţi baia de soare cu corpul ud, ci după ce va fi bine uscat să se ungă bine cu Crema Nivea sau cu Uleiul Nivea.

NIVEA-CREME: Lei 16.00 - 72.00
NIVEA-OLAJ: Lei 55.00, 85.00

BEIERSDORF & CO. S. A. R., BRAŞOV

O ceasornicărie din str. Cuza-Vodă

a fost jefuită în cursul nopţii

O îndrăzneaţă spargere s'a comis astă noapte în plin centru oraşului.

Profitând de ploaia puternică, câţiva hoţi au spart galantarul de la ceasornicăria d-lui Idelovici din str. Cuza-Vodă No. 63. Prin gaura făcută, vitrina a fost golită. S'au furat ceasornice, inele, şi diferite juvaere în valoare de peste zece mii lei.

D-nii Gasparovici şeful poliţiei judiciare, Bobeica şeful circ. a treia, şi Em. C. Vasiliu au început imediat cercetări. Unul din hoţi a putut fi prins. Mai sunt patru complici care au fost puşi în urmărire.

Arestarea unei bande de hoţi de vite

In ultimul timp periferiile oraşului erau terorizate de o bandă de hoţi, bine organizată, care fura vitele oamenilor.

Iată însă că în urma unui denunţ făcut de soţia unui membru al bandei, toţi hoţii au putut fi arestaţi.

Ei sunt : Marin Tudose din calea Galaţei No. 78, Vasile Beja din str. Rampei No. 16, Feraru Gh. fără domiciliu stabil, Vengher Simon şi A. Maximov din Bălţi, Esanschi Maria din str. Rampei No. 6, Ion şi Elena Hrişanu din Şos. Naţională.

S'a stabilit că hoţii vindeau o parte din vite, iar altele le tăiau şi vindeau carnea în mod clandestin. Sunt şi unii măcelari implicaţi.

Excrocherie

La d-na Maria Petraru din Piaţa Sf. Spiridon, s'a prezentat un domn care s'a recomandat drept „studentul Momulescu" şi a comandat opt kg. mezeluri. La plată a dat un bon în valoare de 500 lei care urma să fie plătit la cantina din Păcurari. Când d-na Petraru s'a dus să încaseze bonul, a constatat că a fost excrocată.

Luptă cu focuri de revolver

In cursul nopţii, mai mulţi hoţi au intrat în curtea d-lui cpt. Beiler din str. Răchiţi Nr. 16, încercând să spargă locuinţa. Ordonanţa simţindu-i, a ieşit în curte şi a tras asupra lor două focuri de revolver. Hoţii au răspuns şi ei cu focuri de revolver, şi au dispărut. SORIN

Mişcarea populaţiei în oraşul Iaşi

Căsătorii.—Naşteri.--Decese.— Divorţuri 23 Iunie

La oficiul stării civile de pe lângă primăria municipiului Iaşi, s'au făcut următoarele înregistrări :

Căsătorii :—D-ra Ecaterina Winkelbauer (24 ani) cu d. Ion Tutuscaru (25 ani) str. Silvestru 10.

D-ra Mandiţa Misailă-Soptelea (24 ani) cu d. Ion Ştefăniu (41 ani) funcţionar str. Universităţi No. 17

D-ra Maria Cucoş (22 ani) cu d. Alex. Motăş (26 ani) funcţionar str. Scăricică 17.

D-ra Evdochia Ramari (26 ani) cu d. Peter Ludvig Breitenfe'd (37 ani) str. Curelari No. 2.

D-na Hana Abram Aba (31 ani) cu d. Iosif Vintilă (33 ani) str. Păcurari 133.

D-ra Cristina Iliescu (24 ani) cu d. Gh. Neculau (43 ani) cart. R. M. Ş.

*

Naşteri.—Paul fiul d-nei şi d-lui Elena şi Mihai Andriescu str. Ciurchi No. 94.

Maria fiica d-nei şi d-lui Alexandrina şi Gh. Gheorghişor Şos. Nicolina No. 5.

Savina fica d-nei şi d-lui Sofica şi Gh. Bălteanu str. Dimineţei 25.

Natalia fica d-nei Elena şi Dumitru Vasiliu factor poştal str. Moara de Vânt. 18.

Petru fiul d-nei şi d-lui Ecaterina şi Petru Moraru, funcţionar str. Ştejar Nr. 44.

Petru fiul d-nei şi d-ui Zoiţa şi C-tin Gheorghiu str. Ciurchi Nr. 40.

*

Morţi : — Constantin Colac (3 luni) str. Dimineţei No. 17 ; Nichitov Roman (90 ani) str. Ciobanu No. 28 ; Gh. Gabor (33 ani) Aleia Ghica Vodă No. 2 ; Alexandru Tcaci (39 ani) Foleşti-Bălţi.

*

Divorţuri : — D. Eduard Gusti (magistrat) a divorţat de d-na Sofia Janeta Chefneux.

INFORMAŢIUNI

x Am anunţat că se fac demersuri pentru dizolvarea Camerei de Comerţ şi numirea unei comisii interimare în frunte cu d. primar P. Bogdan, căruia i se propune şi candidatura la colegiul Camerelor de Comerţi.

Numai că autorii acestor demersuri intră în conflict cu legea şi cu dispoziţiile Comisiei centrale electorale.

In adevăr, un membru de comisie interimară nu poate candida şi nici macar vota la colegiul profesional respectiv.

Dealtfel, unele cercuri guvernamentale sunt de părere că nu i momentul potrivit pentru dizolvarea Camerei din Iaşi. Rămâne de văzut ce va stabili Centrul

x *D. Const. Stere* e în plină propagandă electorală.

Şi-a închiriat un automobil cu care a colindat mai multe zile satele şi târgurile din Orhei, unde şi-a pus candidatura.

După prognosticul intelectualului basarabean, e probabil că la Orhei un loc va lua guvernul, două liberalii şi două steriştii.

Curentele extremiste de dreapta sunt accentuate la Lăpuşna, Bălţi şi Tighina.

x D-ra Maria Corlătescu şi-a luat cu deosebit succes licenţa în Geografie.

Comisiunea prezidată de D-l Profesor M. David, a felicitat călduros pe candidată.

x Familia tânărului Israel Saul Solomon—arestat sub învinuirea de comunism—ne aduce la cunoştinţă că tânărul în chestie e ţinut la o circumscripţie poliţienească şi se află de o săptămână în greva foamei şi a setei. Starea lui de slăbiciune e alarmantă.

Familia cere trimiterea lui la parchet, pentru a fi cercetat conform legii.

x *Hramul bisericei „Banu"* din localitate, se va serba cu deosebită solemnitate Duminică 26 Iunie a. c.

x Mâne Sâmbătă dim. ora 10, are loc în sala teatrului „Phoenix", serbarea sfârşitului de an a şcolilor „Reuniunea femeilor israelite" şi „Cultura".

x Doamna R. Râşcanu, conferenţiară definitivă la Universitatea Iaşi, a demisionat telegrafic din înalta demnitate de membru dintr'o comisie de bacalaureat de prin Chişinău.

x Eri s'a depus la Tribunalul local, cererea de conversiune a d-nei Paula Teitler, văduva lui Adolf Teitler. Pasivul se urcă la 59 milioane lei.

x La Podul-Iloaei a încetat azi din viaţă în floarea vârstei, d-na Emilia dr. Popescu, soţia d-lui dr. Dem. Popescu.

x *Camera de Comerţ şi Industrie* din localitate ne roagă să arătăm că nu s'a făcut nici o anchetă regulată, la aceasta instituţie.

De 15 ani, sub diversele conduceri şi cu atât mai puţin dela 1926 de când politica a fost eliminată dela această instituţie eminamente corporativă, nu s'a făcut nici o anchetă la Camera din Iaşi.

x La spitalul de izolare se găseau internaţi pe ziua de ieri, 11 bolnavi de scarlatină, 3 de pelagră, 22 de tuberculoză, 2 de febră tifoidă, 2 de gripă, 1 de erisipel, 1 de difterie, 2 de malarie şi 1 de dizenterie.

Se mai găsesc opt bolnavi în observaţie, boala nefiind încă precizată.

x Aseară, a avut loc o întrunire naţional-ţărănistă la cafeneaua „Mayer" din str. Costache Negri.

Au vorbit d-nii P. Bogdan primarul oraşului, prof. dr. Râşcanu, av. Herovanu, Demostene Botez, Iosef Iacob, av. Ştein, Iţicovici şi alţii.

x **Noul director al prefecturii de judeţ** —Ministerul de interne a înştiinţat telegrafic pe d. prof. Petrovanu prefectul judeţului că d. Ion Pătru şeful serviciului financiar al prefecturei a fost numit director al acelaşi instituţii.

D. Petrovanu a dat o decizie în noua numire care intră în vigoare pe ziua de astăzi, — dând noului director următoarele atribuţii : să rezolve lucrările expediind şi corespondenţa ; să angajeze şi să ordonanţeze cheltueli având şi calitatea de a modifica bugetele şi creditele comunelor rurale.

x **Pensiile se plătesc la percepţii** — Administraţia financiară a plătit astăzi pensii pe Maiu pentru pensionarii cu literele C. D., — posesorii fiselor fiind invitaţi să se prezinte perceptiilor respective de unde şi-au ridicat banii şi carnetele.

Astăzi s'au primit spre viză carnetele cu literile E. F. G. şi H. — plata făcându-se mâine, tot la percepţii.

Mâine vor primi fişe posesorii carnetelor I. J. K. L. M. şi N. ; — aceştia primindu-şi drepturile Luni 27 crt.

x **Au cerut** Tribunalului Iaşi S. III lichidare judiaciară, comercianţi :

— D-l Leon şi Burăh Hart din str. Ştefan cel Mare 10. Pasivul este de 5,470,995 lei şi activul de 5,528,291 lei.

— D-l Ilie Coşarcă str. Tataraşi No. 1, având un activ de 500,000 lei şi pasiv de 238,489 lei. In ambele lichidări a fost numit jude lichidator D-l Tr. R. Scriban.

x **Artistul Ovid Brădescu nu mai vine la Iaşi.**— La Teatrul Naţional s'a ţinut eri o nouă şedinţă a consiliului de administraţie. Dl. Ionel Teodoreanu a ridicat chestiunea angajării artistului Ovid Brădescu care nu mai este deocamdată posibilă, deoarece d. Livescu concesionarul teatrului din Chişinău şi care nu vrea să şi-l rezleze.

Apoi, dl. Teodoreanu a cerut consiliului mandat nelimitat,— şi care i-a fost acordat—, pentru a contracta alte câteva angajamente.

Având imputernicirea, directorul teatrului nostru ne spune că speră ca până în toamnă să facă câteva achiziţii fericite.

x **„Opinia" face abonamente lunare pentru acei care pleacă la băi.**

Universităţi No. 17

D-ra Maria Cucoş (22 ani) cu d. Alex. Motăş (26 ani) funcţionar str. Scăricică 17.

D-ra Evdochia Ramari (26 ani) cu d. Peter Ludvig Breitenfe'd (37 ani) str. Curelari No. 2.

D-na Hana Abram Aba (31 ani) cu d. Iosif Vintilă (33 ani) str. Păcurari 133.

D-ra Cristina Iliescu (24 ani) cu d. Gh. Neculau (43 ani) cart. R. M. Ş.

*

Naşteri.—Paul fiul d-nei şi d-lui Elena şi Mihai Andriescu str. Ciurchi No. 94.

Maria fiica d-nei şi d-lui Alexandrina şi Gh. Gheorghişor Şos. Nicolina No. 5.

Savina fica d-nei şi d-lui Sofica şi Gh. Bălteanu str. Dimineţei 25.

Natalia fica d-nei Elena şi Dumitru Vasiliu factor poştal str. Moara de Vânt. 18.

Petru fiul d-nei şi d-lui Ecaterina şi Petru Moraru, funcţionar str. Ştejar Nr. 44.

Petru fiul d-nei şi d-ui Zoiţa şi C-tin Gheorghiu str. Ciurchi Nr. 40.

*

Morţi : — Constantin Colac (3 luni) str. Dimineţei No. 17 ; Nichitov Roman (90 ani) str. Ciobanu No. 28 ; Gh. Gabor (33 ani) Aleia Ghica Vodă No. 2 ; Alexandru Tcaci (39 ani) Foleşti-Bălţi.

*

Divorţuri : — D. Eduard Gusti (magistrat) a divorţat de d-na Sofia Janeta Chefneux.

GRADINA POMUL VERDE

Astăzi şi până Duminică inclusiv

HYMAN PRIZANT

ŞI SARA FILLER în

Iankel fon Galiţien

Preţuri Populare

ECOURI ELECTORALE

Lista georgiştilor şi nemulţumiri în club

Pentru definitivarea listei de candidaturi, s'a întrunit aseară la clubul georgist delegaţia permanentă, sub preşidenţia d-lui prof. Gh. Brătianu.

Au avut loc discuţii într'adevăr agitate şi în cele din urmă, dl. C. Toma a dat cetire listei.

Iato-o în forma ei ultimă şi definitivă : *pentru Cameră* d-nii Gh. Brătianu, C. Toma, D. Dimitriu, O. Tafrali, institutor Gh. Chiriţescu, preot Sava Popovici, D. Beceanu şi Vasile Sadoveanu ; *pentru Senat* d-nii Xenofon Eraclide şi dr. Alexandrescu ; iar pentru consiliile comunale şi judeţene d. Ioan Bantaş.

Criteriul după care s'au numit candidaţii, neglijându-se mulţi clubişti cu vechime, — a ofensat pe d-nii Emil Ceicovschi, Dobrovici, Dr. Frühling şi chiar pe avocatul Bobiţă Veleiu.

Intâlnindu-l pe d-l Emil Ceicovschi, d-sa ne spune că a fost rugat să candideze pentru locul de senator al consiliilor comunale şi judeţene, dar a refuzat.

Intrebat dacă va lua vre-o atitudine, d-sa ne-a răspuns că „în politică hotărârile pripite nu sunt recomandabile".

Totuşi, oarecari surprize la georgiştii noştri, nu sunt excluse...

O precizare pentru „Garda de fier"

Invăţătorul Ioan I. Stupcanu din Ciurea-Iaşi ne roagă să inserăm următoarele :

„Asupra svonului ce s'a publicat, că aş candida la Iaşi pentru alegerile dela 17 Iulie pe lista organizaţiei „Garda de fier" am a arăta că aceasta a fost numai o propunere ce mi s'a făcut, — pe care, subsemnatul, din diferite motive, nu a acceptat-o".

Guvernamentalii umblă după achiziţii

Credem a fi informaţi că d-l prof. Dr. Râşcanu, membru cu greutate în organizaţia naţional-ţărănistă locală, ar fi poposit ieri după amează în grădina „Perjoaia" unde a făcut d-lui Dobrovici, fruntaş liberal-georgist, oarecari propuneri de trecere cu toţi prietenii, în organizaţia guvernamentală.

I s'ar fi promis d-lui Dobrovici un loc de epitrop la Spiridonie şi postul de vice-preşedinte al Camerii de Comerţ.

In plus, mai multe ocupaţii pentru amicii politici. Se zice, că d-l Dobrovici a refuzat net...

Ploile şi campania electorală

Timpul mereu nefavorabil împiedică propagandiştii partidelor să ia contact cu votanţii.

Nu numai în judeţ unde deplasarea a devenit imposibilă dar şi în oraş unde la întrunirile pe sectoare, agenţii electorali nu pot aduce auditori.

Aseară, mai multe întruniri pe sectoare, tocmai din aceste motive au fost contramandate...

Noi liste depuse

Eri s'au depus alte trei liste de candidaturi la alegerile recente, în ordinea următoare :

L.A.N.C.ul a depus candidaturile d-lor A. C. Cuza şi profesor Gh. A. Cuza.

Blocul Evreesc, a depus lista întreagă de candidaţi : D-nii av. Mişu Weisman Bucureşti, dr. av. Isac Avram, av. Boris Kelpner, av. D. Moscovici, Lazar Macuzohn comerciant, Idel Braunştein cizmar, Strul Brochman şi dentist Guinberg Moldvan.

Ultima listă a fost a *Gărzei de fier*, care a depus cap de listă pe d. Al. *Ventoniuc*.

p. grancea

Ordinea la Iaşi

a listelor de candidaţi rămâne neschimbată

Bucureşti 24 — Comitetul central electoral a avut de judecat ieri contestaţia făcută de d. prof. Costăchescu şi d. N. Cananău, contra ordinei de înscriere a listelor de candidaţi la Iaşi.

Motivul acestei contestaţii era, că prim preşedintele-tribunalului d. Wincler, trebuia să le primească listele în ordinea depunerei şi nu prin tragere la sorţi.

Comitetul central electoral a respins contestaţia, decizând că bine s'a procedat prin tragere la soţi.

Informaţiuni

x In interesul sănătăţei Dvs. este recomandabil un voiaj de plăcere spre ţările Mării Mediterane din Hamburg spre Genova cu vizitarea pitoreşt lor poziţiuni ale Oceanului Atlantic şi ale Mării Mediterane. Inclusiv plecarea şi reintoarcerea în România Lei 26.500.

Informaţiuni şi prospecte cereţi la Reprezentanţa Societăţei Hamburg-America Linie S.A.R.—Fraţii Lemel-Iaşi strada Lăpuşneanu No. 40, Telefon No. 192, Roman str. Ştefan cel Mare 175, şi Botoşani Calea Naţională No. 175.

x *Crema Khasya* face să dispară ridurile (sbirciturile) feţei. Depozit Farmacia Polak str. Ştef. cel Mare.

x *Dr. Goldştein* consultă boli interne, de femei şi genito-urinare în str. Tataraşi No. 86.

x Bătăturile le înlăturaţi sigur cu „Coricol".

Depozit : Farmacia Polak, str. Ştefan cel Mare.

x **LACURI** pentru automobile, aplicabile prin stropire şi cu pensula, în toate nuanţele, numai la sucursala *Zimmer & C-ie S. A. R.* str. I. C. Brătianu No. 155 (Palatul Muncei).

Biletele vândute pentru

Kermesa Spitalului Izraelit

pentru seara de 23 crt.,

care din cauza ploii s'a amânat, sunt valabile pentru astă-seară la

ŞCOALA CULTURA

TEATRUL NAŢIONAL

Numai Sâmbătă 25 Iunie 1932 ora 9 jum. seara

Examenul elevelor

ŞCOALEI DE RITMICĂ

sub titlul de

Revue des Danses

Preţurile : Un loc în Loja lei 80, Fotoliu lei 60, Stal lei 40, Un loc în Loja Balcon lei 50, Balcon lei 40, Galerie lei 20, Studenţi 30 la sută reducere. Reţineri la Braşcu.

D-na ING. COMĂNESCU

UN SFAT

pentru publicul care pleacă în vilegiatură

Inainte de plecarea în vilegiatură nu uitaţi să vă procuraţi ultimele noutăţi de sezon, în articole de manufactură. Articole indispensabile garderobei D-voastre, ca : Cocheturi toate culorile, nopeuri, etamină imprimată, eponjuri fantezii, marchizet, voal imprimat, tabrai'co, crep de chine rumba, Costela, Cleopatra, yvet, grizet, parizet etc. etc. precum şi un bogat asortiment de muslinuri.

Toate articolele le puteţi cumpăra mai eftin ca la ori care desfacere numai la magazinul „Carol Kratenştein" str. I. C. Brătianu No. 159.

azi la Cinema Gheltzer

LULU FEMEIA FATALĂ

puternică dramă de moravuri de Frank Wederkind. regia C. W. Pabst—cu Fritz Körtner, Franz Lederer, Louisa Brocks, Alice Roberts etc,

împreună cu senzaţionalul film *Misterele cluburilor elegante din New-York*

România
Corpul Portărelor Tribunalului Iaşi
Publicaţiune No. 391
Anul 1932 luna Iunie 22

Se publică spre cunoştinţa generală că conform adresei No. 29632 | 932 a Judecat. Ocol, 2 Urban Iaşi se va vinde prin licitaţie publică în ziua de 30 Iunie 1932 ora 11 dim. averea mobilă sechestrată cu Procesul Verbal No. 608 | 932 de la Manase Berecovici din Iaşi str. Nicoriţă 21 fost Vasile Lupu 100 la pretenţiunea Băncei Cooperative de Credit Mărunt S. A. Iaşi, averea compusă din : 1) două şifoniere furnierate braniş cu câte 2 uşi şi un sertar, câte una din uşi având oglindă, 2. una toaletă cu oglindă şi 2 dulapaşe, 3. două noptiere braniş cu câte o uşă sus şi câte un sertar şi o portiţă jos, 4. un patefon marca „Columbia" în bună stare

Vânzarea se va face în Iaşi str. Nicoriţă 21 fost Vasile Lupu 100 domiciliul debitorilor pe bani gata în asistenţa comisarului respectiv.

Sef Portărel, Bazali

Secretar, D. Stancov

România
Corpul Portărelor Tribunalului Iaşi
Publicaţiune No. 390
Anul 1932 luna Iunie 22

Se publică spre cunoştinţa generală că conform adresei No. 29637 | 932 a Judeca. Ocol II Urb. Iaşi se va vinde prin licitaţie publică în ziua 30 Iunie 1932 ora 9 a. m. averea mobilă sechestrată cu Procesul-Verbal No. 664 | 931 dela Moscovici P. Leib din Iaşi str. Smârdan 44 fost 38 la pretenţia Băncei Cooperative de Credit Mărunt şi Economie S. A. Iaşi averea compusa din : 1. un garderob maro cu 2 uşi şi un saltar, 2. una masă ovală pe 2 picioare de culoare la fel, 3. una oglindă de perete cu mesuţa ei, 4. patru scaune cu spatar. 5. altă oglindă de perete cu rama de lemn.

Vânzarea se va face în Iaşi str. Smârdan 44 fost 38 domiciliul debitorilor pe bani gata şi în asistenţa Comisarului respectiv.

Şef Portărel Bazali Secretar, D. Stancov

România
Corpul Portărelor Tribunalului Iaşi
Publicaţiune No. 389
Anul 1932 luna Iunie 22

Se publică spre cunoştinţa generală că conform adresei No. 29267 | 932 a Jud. Ocol 2 Urb. Iaşi se va vinde prin licitaţie publică în ziua de 30 Iunie 1932 ora 10 a.m. averea mobilă sechestrată cu Procesul Verbal No. 5414/932 de la Ornştein Heris din Iaşi str. Socola 66 la pretenţia Băncei Cooperative de Credit Mărunt şi Economie Iaşi, averea compusă din : 1. două şifoniere furnierate gălbui cu câte 2 uşi şi un sertar, 2. una masă ovală la fel furnierată pe 5 picioare, 3. una toaletă cu oglindă ovală şi 2 dulapaşe cu 2 uşi cu sticlă şi un sertar 4. două scaune de lemn curbat, 5. două noptiere de lemn furnierat gălbui cu o portiţă sus cu un sertar şi o portiţă jos

Vânzarea se va face în Iaşi str. Socola 66 domiciliul debitorilor pe bani gata şi în asistenţa comisarului respectiv.

Şef Portărel, Bazali

Secretar, D. Stancov

x LA VASLUI ziarul „Opinia" se află de vânzare până la ora 12 noaptea, la Librăria „Grosswald" şi la toate regiile care vând ziare.

ULTIMA ORĂ

Ploile provoacă ravagii
la calea ferată

Linia Vasluiu întreruptă. — Suspendarea trenurilor Iaşi-Chişinău.—Transbordare pe linia Paşcani-Mărăşeşti.—Ravagii în Basarabia

Din rapoartele telefonice sosite la inspecţia ee mişcare c. f. r. din localitate, rezultă că ploile care ţin necontenit de ieri dimineaţă, au provocat mari inundaţii, pe căile ferate, perturbând circulaţia trenurilor.

Pe toată reţeaua din Moldova trenurile n'au circulat în tot cursul nopţii, Iaşul a fost complect izolat.

*

Linia principală Iaşi-Bârlad-Bucureşti a fost stricată de puhoaele care au luat prundişul terasamentului, în unele puncte. Linia este întreruptă în 8 locuri: la Crasna, Zorleni şi Bălteni.

*

Linia Iaşi-Chişinău este întreruptă la Perival. Pe această linie trenurile nu circulă de loc.

*

Deasemenea linia spre Bucureşti prin ruta Paşcani, este întreruptă între Adjud-Pufeşti.

Nici un tren n'a plecat aseară din gara Iaşi.

Astăzi au plecat trenuri spre Bucureşti, prin Paşcani, cu transbordare la Adjud. Trenurile spre Cernăuţi, Botoşani, Dorohoi, merg deocamdată normal.

*

Din Basarabia ne vin ştiri că acolo ploile au făcut ravagii.

Astfel linia Taraclia-Traian-Val a fost ruptă de puhoaele de apă.

Linia Basarabeasca-Bârlad a fost acoperită de apă pe o lungime de 100 metri.

Apa peste linie este de 3 metri înălţime.

D. director de exploatare Mühştein a luat măsuri de stabilizare a liniilor.

In acest scop s'au trimis mai multe echipe de lucrători.

Gr. Maxim

Opoziţia întreagă socoteşte
ca neconstituţional
decretul de convocare pentru alegerea Senatului

Bucureşti 24.—„Poliţia Electorală" s'a întrunit din nou aseară, participând fruntaşi din toate partidele.

S'a admis unanim punctul de vedere că decretul regal pentru convocarea corpului electoral, este anticonstituţional, iar lucrările viitorului parlament vor fi lovite de nulitate.

Pentru a se evita asemenea consecinţe grave, guvernul ar trebui să efectueze de urgenţă alegerlle comunale şi judeţene; şi numai după aceia să facă alegerile pentru Senat.

După propunerea d-lui Dinu Brătianu, s'a hotărât o mare întrunire publică în Bucureşti, a opoziţiei unite.

Este asigurată până în Septembre
plata pensiilor şi salariilor?

Bucureşti 24. — In Consiliul de Miniştri ţinut aseară, d. G. G. Mironescu, titularul dela finanţe, a expus situaţia achitării salariilor şi pensiilor, propunând un plan întreg de reduceri şi economii. Pe bază de cifre, d. *Mironescu s'a crezut în măsură să afirme că plata salariilor şi pensiilor este deocamdată asigurată până în luna Septembre.*

*

Consiliul a mai avizat la măsuri pentru îndepărtarea din servicii a unui însemnat număr de lucrători şi specialişti străini, — pentru ca, în acest mod, să încapă elementele româneşti, aflate în şomaj.

Ravagiile ploilor

La Tecuci ploaia torenţială a inundat centrul oraşului. Podul peste Tecucel a fost rupt.

Comuna Pufeşti e complect sub apă, împreună cu linia ferată până la Adjud.

*

La Ploeşti trăznetul a căzut şi a aprins un batal de motorină.

Deasemenea la *Braşov* trăsnetul a incendiat o casă în centru. Ravagiile ploaei sânt extraordinare.

*

In Bucureşti a căzut ieri o ploae torenţială, care a inundat periferiile.

Dar astăzi dimineaţă era senin şi o căldură înăbuşitoare. Tânărul Marin Catrinoi a fost lovit de insolaţie şi transportat la spital.

Indrăzneţ furt
în centrul Botoşanilor

Botoşani 24 — Un furt îndrăzneţ s'a săvârşit eri în plină zi, în oraşul nostru.

La ora 2 după amiază, câţiva hoţi s'au introdus în magazinul d-lui Fisgold, din str. Mihai Viteazul Nr. 4, de unde au strâns ciorapi, bumbac şi casinci.

Dintr'un sertar au scos suma de 313 lei. Marfa furată au aşezat-o în două valize, după care au dispărut.

Mărfurile furate sînt evaluate la 20.000 lei.

A fost pus în urmărire, un şofer, bănuit că n'a fost străin de acest jaf.

*

Funcţionarii comerciali au ţinut o consfătuire, sub preşidenţia d-lui M. Lehrer. S'a cerut solidarizarea deplină pentru a se lucra întru dobândirea multiplelor şi justelor cereri ale funcţionarilor.

S. N.

Urmărirea comuniştilor

Avocatul Pătrăşcanu
menţinut arestat

Bucureşti 24. — Comuniştii arestaţi au fost traţi ieri la Poliţie.

Au fost menţinuţi cătiva, între care şi avocatul Pătrăşcanu. El era urmărit încă de la 1 Mai, deoarece prin April călătorise la Berlin şi Moscova; şi se înapoiase în ţară cu bani şi instrucţiuni dela Soviete.

Se ascundea prin mahalalele Bucureştilor şi ţinea contact permanent cu spionul Gustav Arnold.

Mai sânt reţinute două femei care făceau serviciul de curiere.

Toţi arestaţii vor fi înaintaţi astăzi parchetului.

D. G-ral Stîngaciu, directorul Siguranţei, a făcut ieri un amănunţit raport d-lui sub-secretar Armand Călinescu, asupra descoperirilor făcute în complotul comunist.

Luptă sângeroasă
cu comitagii în Dobrogea

Constanţa 24.— Pe teritorul jud. Durostor, s'a angajat o luptă îndârjită între grăniceri şi jandarmi, cu o numeroasă bandă de comitagii bulgari.

După un ceas de rezistenţă, majoritatea bandei s'a retras, rămânând însă încerciţi 11 comitagii contra cărora continuă actele agresive.

Pe terenul luptei s'au găsit arme, cartuşe, cuţite şi merinde.

S'au observat şi pete de singe, ceia ce dovedeşte că dintre banditi au căzut răniţi, chiar morţi; dar corpurile au fost luate de tovarăşi.

x **LA CERNAUŢI** se găseşte zilnic ziarul „Opinia" la chioşcul din piaţa Unirei (halta tramvaiului) precum şi la debitele principale din oraş.

BOXERUL M. SPAKOV
în drum spre America

Bucureşti 24.—Din portul Cherbourg (Franţa) se anunţă că ieri dimineaţă la ora 10, boxerul Moţi Spakov s'a îmbarcat pe vaporul „Europa" şi a pornit spre New-York.

La plecare, el a declarat unui ziarist:

— Ceia ce regret, este că voi lipsi multă vreme din ţara mea. Mi-e drag să trăesc în Bucureşti, dar trebue să mă gândesc la viitor.

Am încheiat un contract excepţional care, sau mă va distruge, sau mă va urca pe treptele cele mai înalte ale boxului.

In orce caz, după un oarecare timp mă voi înapoia în România pentru a-mi respecta angajamentele încheiate.

S'a confiscat ediţia românească
a revistei franceze „Lu"...

In urma unui ordin confidenţial primit eri telegrafic din partea Ministerului de interne,—d-l Ovid Măcelaru inspector general al serviciului de siguranţă a Moldovei, a dispus confiscarea revistei „Lu", publicaţie românească a unei reviste franceze cu acelaş titlu.

Echipe de agenţi de siguranţă au cutreerat aseară oraşul, vizitând regiile şi chioşcurile de ziare şi ceránd revista „Lu".

Acolo unde nu se găsea ultimul număr, agenţii cereau numere vechi.

O lată în posesia ziarelor, în loc de plată scriau o chitanţă: „din ordinul siguranţei se confiscă" atâtea numere din ziarul „Lu".

Agenţii au recomandat depozitarilor că, în caz de mai sosesc pachete cu publicaţia „Lu", să le trimită direct la siguranţă.

*

Măsura luată de autorităţile centrale, apare curioasă, — dat fiind că revista „Lu" conteză ca o publicaţie serioasă, fără substraturi politice.

Rex.

Ştiri poliţieneşti

COMERCIANT RECLAMAT
pentru abuz de încredere

„Atelierele române de ţesătorie" din str. Cucu No. 15, au reclamat parchetului pentru abuz de încredere pe comerciantul Mosessohn din str. Sft. Lazăr No. 55.

Acum câteva timpi i s'a încredinţat marfă în valoare de 17.660 lei pe care trebuia s'o achite în zece zile. Au trecut însă câteva luni şi comerciantul n'a plătit.

Poliţia judiciară a început cercetări.

*

Furturi — In cursul nopţii s'a comis un furt de obiecte casnice la locuinţa d-nei Şeindla Iţic din str. Ţutora Nr. 26.

— Poliţia a arestat pe cunoscutul pungaş Vasile Bobârnac din str. Ţicău Nr. 105. El a fost surprins scoţând nişte bani din buzunarul d-nei Vasilica Popescu din Calea Galaţii Nr. 19.

— D-na Maria Eftimie din Bul. Rosetti Nr. 9 a reclamat parchetului că soţul ei Ion Eftimie — cu care se află în divors — o terorizează.

— Poliţia cercetează pe Ion Ciobanu din str. Brânduşa No. 57, acuzat că a furat nişte haţuri de la Elena N. Manea din Prisacani-Iaşi.

— A fost dus la poliţie Moloman Ion din Scânteia Vaslui, bănuit că a furat 1500 lei din buzunarul d-lui Cezar Moisicade din şos. Naţională No. 51.

—D. Matei Bojescu din str. Zugravi No. 72 a reclamat poliţiei, că locuitorul Gică Dumitriu din aceiaş stradă No. 54 i-ar fi furat o sumă de bani.

Agresiune.— In localul „Pavilion" a izbucnit o ceartă între studenţii medicinişti Nanu Gh. şi Bălănescu Gh.

La un moment dat d. Bălănescu a fost lovit cu cuţitul de adversarul său. Agresorul a fost condus la poliţie. Rana victimei nu este gravă.

— Hahamul Lichtenştein din str. C. A. Rosetti No. 22, a reclamat poliţiei că un copil al său a fost bătut de paznicul din grădina Teatrului Naţional.

Rep.

x D-na Sabina Grünberg, proprietara frizeriei din str. Socola, ne roagă să precizăm că între fiica sa şi lucrătorul frizer C. Vasiliu n'a existat nici un fel de legătură sentimentală,— cum tendenţios a afirmat acesta.

x **Inainte de a pleca la băi nu uitaţi să vă abonaţi la „Opinia".**

INFORMAŢIUNI

x Acceleratul 64 Bucureşti, care pleacă din gara Iaşi la ora 10 jum. seara (22,30), va face de azi înainte ruta ocolită, prin Paşcani.

Deasemenea rapidul 8, care pleacă din Iaşi la 2,40 p. m. (14,40), va circula prin aceiaş rută.

Aceasta, —numai până la restabilirea liniei.

x Indivizi necunoscuţi au pătruns în cancelaria căminului studenţesc din str. Păcurari, deschizând uşa cu ajutorul unor chei false. Acolo au forţat saltarele şi au furat 4.000 lei. D. comisar Ciuceanu dela circ. întâia, face cercetări.

x *Serbarea dela Strand* — Comitetul de organizare al serbării de azi dela Strand, în folosul spitalului Israelit, ne roagă să aducem la cunoştinţa publicului că ţinuta este cea obişnuită — de primblare — potrivită cu cadrul splendid în care sunt puse la dispoziţia vizitatorilor nenumărate surprize şi distracţii

x D-l medic legist V. Psenit a cerut un concediu de 45 zile.

x Cab. I instr. a trimis în judecată pentru ultraj şi lovire comise asupra unui gardian public, pe frizerul Carol Snirer din strada Smârdan.

x In str. Sf. Constantin s'a înfundat canalul prin care se scurg apele din str. Botanică şi de la strand. Cartierul a devenit complect impracticabil.

x **O reclamaţie.**— D-nii I. C. Brăiloiu şi Covalia Nec. Covalia, coproprietari fabricei de Bere „Bragadiru" din Bucureşti, au reclamat Parchetului de Ilfov, contra d-lui M. M. Frenkel din Iaşi str. A. Panu No. 30. Fabricanţii arată că tatăl lor Nec. Brăloiu, actualmente decedat, a împrumutat dela Dl. Frenkel 150.000 lei încă din anul 1930, dând pentru această sumă 3 poliţe în alb, a 50.000 lei. Ori, între timp achitându-i-se datoria, a restituit numai 2 poliţe iar a treia refuză s'o restituie. Parchetul de Ilfov a cerut celui de Iaşi să cerceteze cazul, spre a stabili dacă reclamaţia este exactă.

Tribunalul Judeţului Iaşi Secţia III-a
Publicaţie de vânzare N. 4016 din 22 Iunie 1932

Tribunalul Iaşi secţia 3-a, prin jurnalul din 21 Iunie 1932, a autorizat corpul portărelor tribunalului Iaşi, să efectueze din nou formele de vânzare prin licitaţie publică a porţiunei indivize de 1/2 din imobilul situat în Iaşi, Piaţa Halei 5 fost 3, proprietatea falitului Ilie Budescu domiciliat în imobilul scos in vânzare, care din raportul de expertiză şi schiţa de plan dela dosar, se constată că este compus dintr'o clădire din piatră şi cărămidă acoperită cu tablă, cu subsol şi parter. Subsolul are 2 încăperi şi un antreu jumătate în subsol şi restul la parter, având şi 2 cuptoare de zid, coveţi şi mese de brad. In subsol mai este şi unbeci din piatră. Parterul are 4 camere din cărămidă acoperite cu tablă. Ca atenanse în curte sunt: 2 bucătării de cărămidă acoperite cu tablă, o magazie din scânduri şi un closet. Acest imobil este construit pe un teren de 320 m. p. megieşindu-se la nord cu Michel Crepcea, la sud cu piaţa Halei, la vest cu Hovitz Simon şi la est cu un loc viran al Municipiului Iaşi. Expertul evaluează jumătatea acestui imobil la suma de 375.000 lei.

Se încunoştiinţează că vânzarea şi adjudecarea aceestei porţiuni indivize din imobilul sus menţionat, vor avea loc în pretoriul tribunalului Iaşi, secţia 3, în ziua de 6 Octombrie 1932 ora 13, începându-se licitaţia publică de la suma de 80.000 lei, fixată de tribunal prin jurnalul din 21 Iunie 1932.

Dosar No. 42 | 1931

Preşedinte, M. Eşianu
Şef Portărel Gh. Sava

ORA 3

Un nou dezastru la Bârlad
Apa a năvălit în oraş

Bârlad 24.- Din cauza ploilor extraordinare, râul Bârlad a revărsat din nou acoperind o parte din oraş. Multe străzi sunt complect inundate, apa urcându-se la înălţimea de un metru şi jumătate. Localul poştei şi alte instituţii publice au fost cuprinse de apă.

*

Liniile ferate Bârlad-Galaţi şi Bârlad Tecuci au devenit impracticabile.

Linia Mărăşeşti-Adjud este întreruptă.

*

Bucureşti 24.—Ploile au provocat dezastru deteriorând linia Galaţi-Basarabeasca.

Din Ardeal se anunţă ravagii mari. Lângă Blaj linia ferată a fost ruptă. Un pod peste Mureş este deplasat. Linia Rodna-Vechc Năsăud a devenit mpracticabilă.

Fraudele de zeci de milioane
cu timbrul pentru pâine
S'a încercat şi falşificarea de bancnote

Bucureşti 24 — Astăzi dimineaţă au continuat cercetările în chestia falşificărilor de timbre pentru pâine.

Experţii siguranţei au constatat că falsurile erau atât de perfect executate, încât banda ar fi putut falsifica şi bani. Şi chiar a încercat falsificarea bancnotelor de câte 5000 lei.

Se falsificau lunar timbre în valoare de trei milioane lei. Anul trecut banda a falsificat timbre de 36 milioane şi le-a plasat cu 17 milioane lei.

Traficul cu timbre era întins până în Polonia, de unde s'a surprins un transport de timbre.

S'au făcut numeroase descinderi în Bucureşti şi s'a stabilit până acum complicitatea a 15 brutari.

Tulburările din Berlin

Berlin 24.—Tulburările de stradă şi ciocnirile dintre comunişti şi hitlerişti au continuat în cursul nopţei, făcându-se uz de revolvere. Poliţia a intervenit, operând 150 arestări

INSPECTORI REVOCAŢI

Bucureşti 24.-Ministrul de interne a dat o decizie prin care revoacă 14 inspectori administrativi care erau plătiţi din fondul O. P.

Examenele de bacalaureat

Mâine încep în toată ţara examenele de bacalaureat. In prima zi se va proceda la apelul nominal al candidaţilor şi la cercetarea actelor. Duminică se va da proba scisă.

DIVERSE

D-nii prim ministru Vaida şi ministrul Mironescu au fost primiţi astăzi la prânz în audienţă comună de către rege.

— Ministerul Instrucţiei a confirmat pe d. prof. Petre Andrei ca decan al facultăţii de litere din Iaşi.

INFORMAŢIUNI

x **In vitrina magazinului „EDUARD" au apărut ultimele noutăţi pentru lumea elegantă. Preţurile sunt o adevărată surpriză.**

x Orice unsoare strică maşina Dv.; numai *unsoarea „Mundus"* îi prelungeşte viaţa.

x **Părinţi** îngrijiţi-vă copiii slăbiţi şi anemiaţi de munca intelectuală dându-le **Sirop Iodoferat cu fosfor Werner**, specific contra anemiei, scrofulozei şi mai ales a *rachitismului*. Aprobat de consiliul sanitar superior. Depozit Farmacia Werner Iaşi. 6

Diseară la
Şcoala „Cultura"
Kermesa în folosul Spitalului Izraelit
BUFET EXCELENT ŞI FOARTE EFTIN.
MASA COMPLECTĂ LEI 60
JAZZ.

DE VÂNZARE un imobil în strada Lascar Catargiu No. 27.

DE ÎNCHIRIAT o cameră cu cabinet de toaletă, mobilată sau nemobilată. Intrare separată. Str. Armeană No. 1.

PREDAU vad vechi pentru vînzare de cherestea şi lemne de foc asortat cu diferite materiale; magazii şi locuinţă, în strada Sărăriei No. 7.

x **Tot timpul cât veţi lipsi din localitate, „Opinia" vă va informa precis şi urgent. Nu uitaţi să vă abonaţi.**

Jean Grünberg
oferă pentru înmormîntări evreieşti
trăsuri lux pe cauciuc
Un cal lei 60
Doi cai „ 100
de la 10 trăsuri în sus numai 50 lei (cu un cal)

In curând

MARI PREMII

IN NUMERAR

Urmăriţi zilnic „OPINIA"

ANUL XXVIII No. 7546

3 LEI EXEMPLARUL

DUMINICA 26 IUNIE 1932

ABONAMENTE

Lei 1000

IA

Fundațiunea „Regele Ferdinand I"
Bucureşti
Str. Ştirbei Vodă 3
(Adm. Dom. Coroanei)

OPINIA

ZIAR POLITIC COTIDIAN

ANUNCIURI
se primesc la toate
AGENȚIILE DE PUBLICITATE
şi la
ADMINISTRAȚIA ZIARULUI
Iasi. — Strada Lăpuşneanu 37

Telefoane: Redacția 391, Administrația 394, Serviciul de noapte 367

CONFERINȚA DIN LAUSANNE

BOMBA AMERICEI

PROPUNERE A DE DEZARMARE A PREŞEDINTELUI HOOVER

In momentul când conferința de la Lausana părea că, intrată într'un impas, nu merge de cât spre eterna amânare, ca mai toate celelante conferințe din ultimul timp, președintele Hoover — conștient de consecințele grave, pe care poate să le aibă, pentru omenirea civilizată, această nouă amânare, — a aruncat *bomba dezarmărei.*

Nu ştim dacă e chiar o surpriză; dacă celelante puteri nu ştiau, sau prevedeau aceasta. Nu o dată, de la Washington s'a dat a înțelege Europei că America nu-i dispusă să discute măcar anularea datoriilor, înainte de o dezarmare largă. Dar toate acestea erau numai sfaturi oficioase, pe când de data aceasta președintele Statelor-Unite a aruncat în talger greutatea oficială a cuvântului său, peste care e greu să se treacă.

De alt-fel, dintre țările mari singură Franța se opune formal. Şi situația Franței explică această dârză opoziție, chiar din partea unui guvern radical-socialist, care guvernează cu ajutorul socialiştilor, în fruntea programului cărora se află tocmai dezarmarea.

*

Politica d-lui Poincaré, politica pumnului, politica dezmembrărei Renanei, politica Rhurului, — a adâncit abizul între cele două mari puteri continentale, care se înfruntaseră în războiu.

Nici politica de francă înțelegere a lui Briand, nici eliberarea anticipată, nu a putut complect şterge amintirea politicei lui Poincaré, întreținătoare de ură.

Dar dacă această politică nu a făcut de cât să exaspereze resentimentele născute din războiu, a mai avut o gravă consecință pentru Franța. Politica aceasta s'a făcut fără ceilanți mari aliați, şi de multe ori contra lor; de aci izolarea în care s'a simțit de atâtea ori Franța. Aliații pe cari mai poate conta sunt departe de ea şi înconjurați şi ei de atâtea dușmănii, încât greu pot să-i ajute; ba mai degrabă pot să aibă tocmai ei nevoie de ajutorul francez.

Consecințele acestei situațiuni au fost o continuă înarmare care reprezintă cheltueli neproductive de miliarde, dar cari pot să aibă şi consecințe mai grave.

Să nu uităm că măcelul cel mare se datoreşte, înainte de toate, înarmărilor necontenite, concurenței pe uscat între Franța şi Germania, şi pe apă între aceasta şi Anglia.

Chiar dacă America e departe, nu poate accepta cu uşurință o asemenea posibilitate, menită să distrugă şi civilizația, dar şi... datornicii şi clienții Americei!

*

Cuvântul președintelui Statelor-Unite cântăreşte prea greu, pentru ca să ne închipuim că se va putea trece peste el, ori care ar fi atitudinea Franței. Consecințele acestei atitudini vor putea numai întârzia dezarmarea; întârzia măsurile radicale de care sănătatea Europei are nevoie. Sunt momente când boala lungă poate fi moarte sigură; şi ar fi păcat.

In orice caz, Franța va purta o grea răspundere dacă se va opune la înlăturarea catastrofei care pentru mulți pare inevitabilă.

Teodor Badareu

Planul ex-Kaiserului

pentru reîntronarea dinastiei în Germania

Un ziar din Haga, sub titlul „Planurile ex-Kaiserului Wilhelm", publică un lung articol, care afirmă că fostul împărat lucrează destul de vădit pentru restaurarea dinastiei în Germania. In acest scop, pe lângă concursul partidului hitlerist, ex-Kaiserul ar avea şi sprijinul unor mari financiari germani.

Ziarul olandez crede că planul fostului împărat este următorul:

Ex-Kaiserul Wilhelm doreşte numai ca o reabilitare să fie readus în fruntea Germaniei, indiferent, ca împărat, sau ca președinte de republică. După câteva zile, ex-Kaiserul, care e obosit şi bolnav, ar demisiona în favoarea fiului său, ex Kronprințul. Se afirmă că Hitler ar fi admis în totul acest proect, care ar avea avantajul să dezmintă oarecum că Germania recunoaşte în conducerea ei de altădată cauza războiului mondial şi felul cum a fost încheiată pacea. Rămâne de văzut însă dacă planul ex-Kaiserului Wilhelm va putea reuşi.

Al doilea Robinson!..

Isprava unui copil din Viena

Despre o ispravă originală a unui băeat, vorbesc cu lux de amănunte ziarele vieneze. Copilul Bernhard Krauss, în etate de 18 ani, sustrăgând dela părinții săi o sumă de câteva sute de shillingi, şi-a cumpărat o pânză de cort, un costum de turist, o undiță şi diverse scule. Apoi a plecat pe o mică insulă de pe Dunăre, unde şi-a instalat un adăpost romantic.

După câteva zile de cercetări, băeatul a fost descoperit de poliție şi readus părinți or din Viena. Copilul a declarat că cetind povestea lui Robinson Crusoe, a fost atât de influențat, încât a simțit un imbold de neînvins de a proceda exact ca şi eroul legendar. Dorea să ajungă... un al doilea Robinson!

Până una alta însă, băeatul a primit o „lecție" bună dela părinți. Şi probabil că s'a lecuit pentru totdeauna de robinsonade!..

Examenul Marelui Voevod Mihai

Buc. 25. — Astăzi dimineață are loc la palatul regal din Calea Victoriei examenul Marelui Voevod Mihai, pentru absolvirea cursului elementar primar. La ora 9 se va ține proba scrisă, iar la ora 11 cea orală.

Comisia de examinare va fi formată astfel: profesor D. Gusti, ministrul Instrucțiunii, președinte, colonel adjutant Tr. Grigorescu, preceptor al Marelui Voevod, N. Saxu, inspector general şcolar şi C. Ionescu, directorul şcoalei primare din Sinaia, membri.

La examen va asista şi Suveranul.

Actualități politice

Partidele de opoziție

şi parlamentul viitor

Problema pusă întâi de partidul liberal, a fost adoptată de toate partidele din opoziție. E vorba de valabilitatea viitorului parlament.

S'a convocat corpul electoral pentru Senat. Dar nu se vor putea face alegeri la colegiul administrativ, fiindcă consiliile sînt dizolvate aproape în toate județele; iar membrii comisiilor interimare n'au drept de vot.

Opoziția declară din capul locului că actele viitorului Senat, ales în acest chip neregulat,— vor fi lovite de nulitate.

Legal privind chestiunea, opoziția are dreptate.

Ne oprim însă, pentru moment, numai la aspectul politic al cazului: constatăm o asemănare cu actul de acum câțiva ani, al național-țărăniştilor, când şi-au făcut un soi de parlament particular într'o sală din București, părăsind parlamentul oficial pe care l-au declarat nul şi neavenit!

Aşa se războesc, de-o veşnicie, partidele noastre;.. un violent dezmăț politic. Iar țara tot a suferit şi a ajuns unde-a ajuns!

Astăzi însă ne aflăm în vremuri de pomină, cu o profundă perturbare în suflete.

La noi (ca aiurea) îşi fac drum cuzismul, arhanghelismul, comunismul.... Oare nu văd partidele că pierd terenul de sub picioare? Şi asta, **din vina lor!**

X.

PREŞEDINTELE HOOVER

PENTRU UŞURAREA NEVOILOR

D. Hoover, președintele Statelor Unite, — care a trimis la Lausanne senzaționala propunere de dezarmare — desfăşură în țara lui o devotată activitate pentru uşurarea lipsurilor şi nevoilor care sînt chinuitor de mari, în Americanu mai puțin ca în Europa.

In clişeu, d-l Hoover şi soția sa, răspunzând la apelul de ajutor al copilaşilor delegați de Crucea Roşie americană.

DIN TOATA LUMEA

Căldura sărutărilor. — O invenție nostimă este aceia făcută de inginerul Rudyard Power din New-York. Acesta a născocit un aparat, care măsoară caloriile produse de o sărutare.

Procedeul e simplu:

Partenerii (în genere, un bărbat şi o femeie) se aşează față în față, ambii ținând între dinți capetele unor sârme, care sunt puse în legătură cu aparatul respectiv. Se produce sărutarea, iar maşina înregistrează...numărul caloriilor provocate de împreunarea buzelor. Deobiceiu căldura sărutului variază după pasiunea îmbrățişării, care la rândul ei este în funcție de temperamentul partenerilor.

Iată deci un mijloc precis de a verifica ardoarea întrepreților unui roman de dragoste. N'ar trebui să ne mire însă, dacă americanii, cu simțul lor practic, s'ar gândi să utilizeze această energie, punând în mişcare diverse maşini cu...calorile sărutărilor!.

*

Răzbunarea unei cămile. — Arabul Dalip Singh din Hadramsut, nefiind mulțumit de felul cum s'a comportat cămila lui într'o recentă călătorie, s'a gândit să-i dea...o lecție. El a legat animalul în lanțuri şi l-a bătut câteva zile la rând.

Cămila a suportat loviturile cu resemnare, primind „lecția" cu calm, cu stoicism. In mintea ei însă se născu gândul răzbunării. Dalip Singh, observând că animalul e liniştit, a pornit din nou într'un drum lung, din care nu mai avea să se întoarcă.

Zilele trecute cadavrul arabului a fost găsit în regiunea Hedjazului. Lângă cadavru, cămila stătea liniştită cu o vădită satisfacție în privire. In drum animalul şi-a trântit stăpânul la pământ; l-a lovit cu picioarele în cap şi l-a muşcat pe tot trupul. Apoi l-a târât prin nisip pe o distanță de câțiva kilometri până când arabul şi-a dat sufletul.

Cazul ar fi în măsură să dovedească că uneori animalele se răzbună tot aşa de crunt ca şi oamenii!..

*

Cea mai bătrână pereche din Europa trăeşte lângă Niş (în Jugoslavia). E vorba de soții Petru şi Ana Filipovici, care şi-au serbat o sută de ani de căsnicie. El a împlinit 117 ani, iar ea 115. S'au căsătorit la 14 Iunie 1832, adecă exact acum un secol. Au avut opt copii, care la rândul lor au sporit familia cu zeci de membrii.

La această rară comemorare, au luat parte 123 fii, fiice, nepoți şi strănepoți, precum şi mulți curioşi din toată regiunea. Petrecerea a fost cât se poate de animată. Bătrânii serbatoriți, care se bucură de o sănătate perfectă, au dansat şi chefuit cu un antren surprinzător, alături de ceilalți musafiri.

Intrebați cum de au ajuns la o asemenea longevitate, ei au răspuns convinşi: „Aşa a vrut, Dumnezeu!" Şi în definitiv cam aşa este!...

*

Buzele trădează caracterul. — Clubul fizionomiştilor din Paris a lansat o nouă şi interesantă metodă pentru aflarea caracterului persoanelor. Metoda afirmă: „caracterul omului stă pe buze". Şi pentru descoperirea lui se procedează în felul următor:

Persoana îşi vărseşte buzele cu roşu şi apoi aplică pe gură o coală albă de hârtie. Urma lăsată precizează caracterul (cel puțin aşa susțin fizionomiştii parisieni).

De pildă: dacă urma roşie e ovală, înseamnă că persoana este inteligentă, perfidă, îndrăzneață. O linie dreaptă reprezintă mândrie, siguranță, lăcomie de bani. Un semi-cerc: viclenie, lene, uşurință. Două puncte mari: sensualitate, siguranță, ambiție. Un cerc: energie, precizie, hotărâre. Şi aşa mai departe.

Nu ştim dacă această metodă spune adevărul. Ştim însă că ea ar putea fi experimentată la moment cu buzele oricărei femei...

Discuții şi păreri

INTRE CONVERSIUNE ŞI NEO-AGRICULTORI

Ruina exportului. — Expedientele salariilor — Distrugerea transacțiilor.—Moneta şi marfa.—Conversiune şi legendă.— Statistica conversiunei.—Neo-agricultorii

de *M. Elias*

In haosul ce domneşte în viața economică, fenomene din ce în ce mai bizare îşi fac loc. După tezaurizarea monetei care anemiază din ce în ce mai mult activitatea economiei noastre, vine tezaurizarea cerealelor.

O mare parte din agricultori neavând nevoie de bani deoarece nu plătesc nici datorii nici impozite, mențin cerealele nevândute, sau vând pentru atât cât au necesități imediate. După datele Institutului Național de Export, exportul la grâu, orz şi porumb a scăzut catastrofal în luna Maiu; proporția se menținea şi la celelalte cereale. Fără îndoială că micşorarea exportului la grâu se datorează şi desființărei primei de export precum muncilor agricole în totu; totuşi cauza principală este abținerea de la vânzări.

Psihoza din economia internațională unde fiecare se retranşează la el acasă şi se sbate cu mizeria lui, a găsit imitatori şi în orientarea individuală.

Undele centrifugale se extind şi ecoul de disociere se întinde până în locurile cele mai îndepărtate.

De fapt ne reîntoarcem la primitivitate.

*

Statul nu poate plăti salariile funcționarilor. A le plăti o lună printr'un împrumut, este un expedient, căci nu se poate trăi mult din împrumuturi.

Un organizm trebuie să trăiască şi să se mențină prin puterea sa proprie. Dar orice activitate este anihilată când nu sunt transacțiuni. Suspendarea executărilor silite, concordat, lichidarea judiciară, conversiunea, au distrus orice transacții pentru un timp nedeterminat. Statul se alimenta din taxele şi veniturile încheierilor particulare; expedientele salvează numai momentul; peste 2 luni problema se va pune mai acută.

*

Conversiunea s'a impus prin demagogia multora şi nepăsarea tuturora. Abia acum avem date statistice de orientare.

Nu vorbim despre conversiunea în drept, până la 10 hectare. Şi acolo este o legendă care se va spulbera.

In expunerea de motive şi în toată alarma făcută la licitația de-

(Continuarea în pagina II-a)

„OPINIA" LITERARA ŞI ARTISTICĂ

Vorbe...

Subt domnia pumnului...

Când e criză şi şomaj,
— Ca un straniu paradox —
Ce scandal şi ce tapaj
Pentr'un simplu match de box!..

Tinerii ca şi bătrânii,
Toți privirile-şi întorc
Către „clou"-ul săptămânii,
Către ringul din New-York.

Căci de când porni „cometa"
Dinspre țara cu dolarii,
Parc' a tremurat planeta,
Parcă s'au plătit... salariii!

Ce emoție mondială
(Cum nu-i alta s'o asameni)
Pentr'o faptă — aşa banală:
Se încaeră doi oameni.

Nu e nimeni azi în lume,
Subt acest subit atac,
Să nu ştie două nume:
Schmeling Max şi Sharkey Jack.

Pentru scurta lor repriză,
Mai cu pumni, mai cu fasoane,
Ei au luat — sărmana criză —
Numai.. 30 milioane!

Şi credeți că este glumă?
Gloria lui Max s'a stins!..
Cine—ar vrea cu—acea tă sumă
Să ajungă... un învins?..

Totuş — ocaziunea-i rară —
Schmeling, vrei un post regal?
Vino tu la noi în țară
Ca... agent electoral!..

Iar voi toți, americanii,
Sânteți, dela Sud la Nord,
Mândri, gravi, ca şi curcanii,
De acest „solid" record?

Stați; trulia voastră-i seacă.
Vreți bătăi, vreți pumni,... dezastre?
Aşteptați încă oleacă:
Vin alegerile noastre!..

i. b.

...şi fapte

Cărți şi modă

Fiindcă şi la Berlin numărul cititorilor, din cauza crizei, a devenit destul de redus, librarii se căznesc să născocească tot felul de atracții pentru a stimula vânzarea. Se citează în special procedeul original al unui librar de pe Leipzigerstrasse.

Acesta a lansat un tip de cartepoşetă. Tartajul volumului este astfel confecționat, încât jumătate e cartea, iar cealaltă jumătate poate servi drept poşetă. In plus, fiecare tartaj e asortat la culoarea rochiei. Asta pentru femei.

Pentru domni, acelaş librar a confecționat cărți-tabacheră şi volume-mapă. Rezultatul? Vânzarea într'adevăr a sporit. Iar scopul scuză mijloacele!..

„Dacă aş fi femeie"...

Intr'un cerc de amici, se afla şi renumitul humorist francez Tristan Bernard. La un moment, în timpul conversației, cineva i-a pus această întrebare curioasă:

— Ce-ați face, domnule Bernard, dacă ați fi femeie?...

Tristan a răspuns prompt:

— Cum, ce-aşi face? Eu n'aş face nimic. Bărbatul ar fi la birou, iar eu la coafor şi modiste.

E doar aşa de natural!..

Diferite ştiri

— *Marcel Pagnol,* cunoscutul scriitor francez, a fost angajat să scrie un scenariu de film. Pentru această lucrare, Pagnol primeşte nici mai mult nici mai puțin decât 500.000 franci (aproape 3 şi jum. milioane lei).

— *Liane Haide,* renumita vedetă de cinema, a terminat un nou film-operetă, intitulat „Pentru o sărutare"...

Motiv...

Un scoțian îşi cumpără o pălărie. El vine acasă şi nevasta constată că pălăria soțului e aşa de mare, încât îi cade pe nas.

— „Cum, nu erau numere mai mici?"

— „Ba da. Dar nu erau mai ieftine...".

STRĂLUCITE CERCETĂRI

ale unei ieşence

în chestiuni de istorie literară

D-na Alice Hulubei elogiată la Paris

Ziarul parisian „*Figaro*", din 6 Febr. a. c. şi „*Le Temps*" din aceiaş lună, consacră, coloane întregi, pline de elogii, ieşencei noastre d-na Alice Hulubei—o distinsă cercetătoare, care prin descoperirea făcută, într'o chestiune de specialitate literară, a revoluționat lumea universitară a Parisului.

Alăturăm aci mai jos un pasagiu din „Le Temps".

*

Henri Estienne şi *romanul lui Longus, „Daphnis şi Chloé".*

„Textul lui *Daphnis et Chloé* era încă în stadiul de manuscris, când Jacques Amyot dădu în franțuzeşte, o primă traducere.

Dar manuscrisul pe care Amyot îl consultase, prezenta în cartea I-a, o mare lacună, care produse timp îndelungat desnădejdea editorilor şi a eliniştilor.

Toate manuscrisele din *Daphnis et Chloé,* păstrate sau pierdute, erau amputate de acelaş pasagiu.

In 1810, Paul-Louis Courier, descoperi la Laurentienne, singurul manuscris complect al lui Longus, pe care-l posedăm, şi se socotea până atunci, ca sigur, că toate manuscrisele cunoscute sau consultate înaintea acestei date, erau incomplecte.

D-na *Alice Hulubei* a descoperit o curioasă dovadă: umanistul francez Henri Estienne, a imitat în deaproape — şi fără a destăinui sursele pe care le-a avut —pasagiul inedit, din două egloge latine din 1555.

Primul, *Ecloga Chloris,* conține baea lui Daphnis şi elegia lui Chloé (sub numele de Chloris); al doilea *Ecloga Rivales,* ce reproduce lupta poetică dintre Daphnis şi Dorcon, sub numele de *Amynatas şi Menalcas.* Rezultă din această constatare, că un manuscris complect a lui Longus, a fost cunoscut în sec. al 16-lea de către Estienne şi că acest manuscris — după numeroasele împrumutări pe care umanistul francez le luase din el — aparținea aceleiaş familii din care făcea parte şi acela regăsit de Courier.

Această descoperire pune pe de altă parte, o sumă de probleme.

De unde provenea şi ce a devenit manuscrisul utilizat de Estienne?

Pentru ce a păstrat tăcere asupra existenței acestui manuscris, când apăru traducerea lui Amyot, făcută după un manuscris incomplect?

Există oare vre-un raport între publicația celor două egloge imitate de Estienne după pasagiul inedit şi între apariție, din sec. al 16-lea, a manuscriselor incomplecte?

Versurile latine ale lui Estienne, vor permite în ori şi ce caz, o lectură mai bună din fragmentul inedit, acoperit în parte — se ştie—de pata de cerneală pe care o făcu Paul-Louis Courier.

Dl. Abel Lefranc şi mai mulți din confrații săi, au făcut să reiasă, prin propriile lor observațiuni, interesul descoperirei făcută de d-na Alice Hulubei". **S.**

x Tot timpul cât veți lipsi din localitate, „Opinia" vă va informa precis şi urgent. Nu uitați să vă abonați.

Feriți alimentele de muște...

căci aceste insecte purtătoare de microbi propagă bolile. Gândiți-vă la desgustul pe care vi-l produce musca căzută în ceașca cu lapte sau cafea. Toate aceste neplăceri le puteți evita pulverizând cu insecticidul FLY-TOX, care vă debarasează de acești dușmani ai sănătății Dv. E de datoria fiecărei bune gospodine de a ține întotdeauna în casă Fly-Tox-ul.

Insistați la furnizorul Dv. asupra bidonului original FLY-TOX, refuzând produse inferioare care n'au nici un efect.

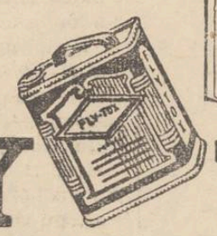

FLY TOX

INSECTICID INFAILIBIL

Ed 503.

Băile VATRA DORNEI

Vindecă: Reumatismul, Ischias, Diabet, boli de cord și femei

Altitudine 804 m.—Clima subalpină, temperată

Băi de acid carbonic natural.—Nămol cu esențe balsamice și răşinoase.—Institut hidro și mecano-terapic sistem Zander-Herz. Distracții: excursiuni, plajă, concerte, cinema, muzică militară. Sezon 1 Iunie—30 Septembrie.—Mari reduceri la locuințe și întreținere —50% reducere pe C. F. R.

Prospecte și informațiuni la

Comisia balneară, Vatra-Dornei.

Instalație de nichelaj

de vânzare. A se adresa d-lui avocat M. Marcovici str. Lăpușneanu No. 21.

DOCTOR

Mendel Avram

— Medic de spital —

Consultă zilnic între 8—10 dimineața și 3—7 p. m.

BOLI CHIRURGICALE, BOLI DE FEMEI, NAȘTERI, VENERICE

Iași, str. Costache Negri 15

Deasupra farmaciei Margulies)

DOCTOR

M. MATASARU

Specializat la Paris—fost asistent de spital la Paris

Boli Interne:

INIMA, PLĂMÂNI

și tratamentul tuberculozei pulmonare cu Pneumatorax artificial

Str. Mărzescu 16 (parter)

Cons. 9—10 a. m. și 3—6 p m.

TOATĂ LUMEA

ȘTIE AZI CĂ

Noval

E CEL MAI BUN REMEDIU ÎN PREVENIREA ȘI COMBATEREA

GRIPEI, RĂCELEI GUTURAIULUI, DUREREI DE CAP, DE DINȚI, DE SALE

DE ACEEA DIN NICI O CASĂ SĂ NU LIPSEASCĂ

Noval

Cereți la farmacii cutia e 2 tablete

x LA VASLUI ziarul „Opinia" **se află de vânzare până la ora 12 noaptea,** la Librăria „Grossvald" și la toate regiile care vând ziare.

Spectacolele zilei

Unde mergem astăzi?..

25 Iunie

Teatrul Național.— *„Revue des danses"*, originală exhibiție coreografică, cu dansuri de caracter și jocuri etnografice,— sub direcția d-nei ing. Comănescu.

Teatrul Cinema Trianon. — La orele 3.30; 7.30 și 10 *„Floarea din Cuba"* cu Lawrence Tibbet și Lupe Velez; la orele 5.30; 9 și 11.45; *„Vei fi ducesă"* cu May Glory și Fernand Gravey. Jurnal sonor *Paramount*.

Grădina și sala cinema Sidoli.— *„Trei femei și un diplomat"* cu Martha Egerth, Max Hansen și Paul Morgan; *„Cohn și Keely în Africa"*, (film științific-documentar).

In pauze apare vestitul câine *Rin-Tin-Tin* și cățelușul Pim-Pi (acrobat și echilibrist).

Teatru-Cinema Phoenix. — *Relache.*

Cinema Ghelțer. — *„Lulu"* (Femeia fatală) cu Fritz Körtner, Louisa Brooks și Frantz Lederer; *„Misterele cluburilor elegante din New-York"*.

Grădina Pomul Verde. — *„Iankel von Galiție"* operetă de Wilhelm Sinsk, în rolurile principale Hyman Prizant și Sara Filler.

Strandul Iașului, (strada Palat). Distracții în aer liber: canotaj, tenis, dans, exerciții gimnastice. Bufet bine asortat.

La școala primară de băeți No. 9

„Mihai Kogălniceanu" din strada Lascar Catargiu se va deschide la 1 Iulie c., de către d-nii: *C. Costinescu, C. Vartic* și *Gr. Roiu* **un curs de preparație** pentru băeți și fete, de admitere în școlile secundare ale Statului (liceie, liceie militare, și școli normale.

Pentru cine are nevoe de cura de Karlsbad

„Indicațiile și contraindicațiile

Curei de Karlsbad"

de Doctorul GR. GRAUR

medic balnear de Karlsbad

Un volum 72 de pagini apărut în Ed. „Adevărul" **40 Lei**

Epitropia Generală a Casei Spitalelor și Ospiciilor Sf. Spiridon din Iași

PUBLICAȚIE

Se aduce la cunoștința celor interesați, că în ziua de 2 Iulie 1932 ora 11 a.m. se va ține în localul Epitropiei Generale a Casei Spitalelor și Ospiciilor Sf. Spiridon, situat în Iași, str. I. C. Brăteanu 144, licitație publică pentru furnizarea păcurei necesară ca combustibil Spitalului Central și Institutului Grigore Ghica Vodă din Iași în cantitate până la 100 vagoane.

Licitația se va ține în conformitate cu art. 88—110 inclusiv, din legea Contabilității Publice, regulamentul Oficiului Central de Licitații și normele publicate în Monitorul Oficial No. 127 din 4 Iunie 1931 și condițiunile prevăzute în caetul de sarcini.

Toate persoanele care vor lua parte la licitație, vor depune pe lîngă oferte și o garanție de 100,000 lei în numerar ori efecte garantate de Stat pe valoare de numerar.

Ofertele se vor face numai în conformitate cu caetul de sarcini care poate fi văzut în fiecare zi ora 9-13 în localul Epitropiei str. I. C. Brăteanu No. 144, Serviciul Technic.

ORDONANȚĂ No. 6185

Noi Președintele Tribunalului Iași Secția 3-a.

Având în vedere petițiunea înregistrată la No. 18810 | 932 prin care Vasile Ciocoiu pensionar domiciliat în Iași str. Brândușa No. 34, cere facerea formalităților conform art. 354 și urm. cod. com. cu privire la perderea unei cambii emisă de către Hana Raifalovici și Avram Raifalovici, acest din urmă personal și ca soț pentru autorizare, comerciant din Iași str. Rufeni 4, în ziua de 22 Decembrie 1930 și cu scadența la 22 Iunie 1931, pe suma de 34.000 lei, cambie ce i-a fost luată în ziua de 19 Iunie 1931 din domiciliul său pe care îl avea în Iași str. Spital Pașcanu No. 8.

Având în vedere că din actele prezentate se constată că într'adevăr cambia emisă de soții Avrum și Hana Rafailovici a fost furată dela petiționar cum și că această cambie era proprietatea sa.

Având în vedere că după disp. art. 354 cod. com. o cambie sustrasă sau perdută se poate declara fără tărie față cu ori ce posesor, care nu va exercita drepturile sale în termenul hotărât de art. 356 cod com.

Pentru aceste motive

ORDONĂM

Că oricine posedă cambie emisă de către Hana Raifalovici și Avrum Raifalovici, comerciant din Iași str. Rufeni 4, acest din urmă personal și ca soț pentru autorizare pe suma de 34.000 lei, în ziua de 22 Decembrie 1930 și cu scadența la 22 Iunie 1931 în ordinul petiționarului Vasile Ciocoiu din Iași strada Brândușa 4, să o prezinte la grefa acestui Tribunal în termenul de 40 zile de la publicarea prezentei ordonanțe, înștiințînd prin aceasta că se va declara nulă și fără tărie în mâinile oricui s'ar afla.

Prezenta ordonanță se va afișa pe sala Tribunalului Iași secția 3-a, la Primăria Municipiului Iași, la Camera de Comerț, publicându-se și în ziarul Opinia.

Dat în camera de consiliu azi 16 Iunie 1932. Președinte, ss) M. Eșianu

Prim Grefier, ss) I. Palade

Conformă, ss) C. Ghețu

România

Grefa Tribunalului Iași secția 3-a

Legalizează prezenta copie fiind conformă cu originalul aflat în dosarul acestui Tribunal No. 933 | 932 anulându-se timbrele legale. Grefier, Indescifrabil

No. 10623 din 21 Iunie 1932.

„Turismul Academic"

Un pavilion în pădurea Bârnovei

pentru folosința excursioniștilor

Înjghebarea studențească „Turismul academic" din Iași al cărei neobosit președinte este d. Gr. Popescu-Ialomița, lucrează cu folos întru răspândirea gustului pentru călătorii, excursii și pasiunea pentru necunoscut. Sânt atâtea locuri frumoase și atâtea poziții pitorești în România, care sânt văzute și admirate prin posibilitatea ce o acordă suszisa societate de excursii și călătorii!

Un gest frumos a făcut d. dr. C. Gancevici, directorul sanatoriului de tuberculoși „Bârnova". D-sa a donat asociației „Turismul Academic", un teren de câteva mii metri pătrați. Pe acest teren, care este situat în una din cele mai pitorești poziții a Bârnovei, se proectează construirea unui frumos pavilion, care va fi utilizat de viz tator și excursioniști ca adăpost.

Se vor face demersuri pentru a se obține reînființarea trenuri'or de plăcere Iași-Bârnova cu 50 la sută reducere.

Terenul de la Bârnova a fost luat în primire de soc. „Turismul academic" și se speră că la toamnă se va pune piatra fundamentală a pavilionului proectat.

In orice caz, până în toamnă și de atunci înainte, soc, „Turismul academic" va căuta să nu-și desmintă tradiția, și de aceea se va intensifica propaganda turistică prin școli, armată și marele public. Se vor organiza serbări sportive, excursii și concursuri de fotografii care să înfățișeze colțuri pitorești ale României.

m. admar

Rugăciuni la Mitropolie

în vederea examenelor

Cazul interesant al unor agenți sanitari din Iași

Au început examenele de fine de an la școala de agenți sanitari din localitate. Comisiunea de examen este prezidată de d. dr. Cazacu, inspectorul regiunei sanitare.

*

Școala de agenți sanitari este o școală model. Elevii sunt interni, bine întreținuți și bine tratați. Absolvenții ocupă locurile vacante de agenți sanitari.

La examenele din anul acesta, iau parte și 30 agenți sanitari care ocupă de mai mult timp aceste posturi la sate și chiar în Iași, dar care n'au școală specială.

De astă dată ministerul sănătății i-a obligat să se pregătească și să depuie un examen sumar la școala de agenți sanitari.

Sunt oameni în puterea vrâstei și au fost cuprinși de o mare îngrijorare, căci dacă nu reușesc la acest examen pot pierde modesta slujbă. Deaceia au hotărât a implora...îndurarea cerească! In acest scop, înainte de a porni spre școală, s'au adunat cu toții la Mitropolie, au îngenunghiat și au înălțat rugăciuni fierbinți, pentru a reuși la examen...

. . . . . .

Și rugăciunea a fost ascultată: toți au răspuns frumos, au făcut teze bune și vor căpăta probabil diploma respectivă. Dan

UN DEPOZIT LA IAȘI

pentru vânzarea rachiului monopolizat

Cu începere de Joi 23 Iunie 1932, funcționează în Iași, Str. Anastasie Panu No. 6, un depozit de rachiu de Monopol (Moldovenesc).

Din acest depozit se va vinde rachiu de 40 la sută direct debitanților de băuturi spirtoase cu ridicata, precum și celor cu amănuntul dacă ridică de odată cel puțin 500 litri (deocamdată varsat, până la punerea în sticle);— și spirt rafinat cu tăria de 95 la sută farmaciștilor, în cantitate minimă de 10 litri, de asemenea varsat.

Pentru nevoile casnice ale particularilor, se va da în comunicațe spirt rafinat de 95 grade în sticle înfundate, în cantitate maximă de 1 litru de fiecare persoană.

Cei ce au drept a ridica rachiu și spirt, sunt obligați a face plata anticipat la Administrația financiară.

Prețul de vânzare al unui litru de rachiu de 40 grade este de 34 lei.

Prețul unui litru de spirt rafinat de 95 grade, este de 90 lei.

Debitanții cu amănuntul sunt obligați prin lege a desface rachiu de Monopol, sub sancțiunea retragerei brevetului.

Cazul unui profesor din Dorohoi

cu niște polițe dispărute

Dl. Profesor Vasile Vasiliu din Dorohoi a reclamat Parchetului pe comerciantul și proprietarul său Iosub Segal din str. Carol 25 (acel oraș. Profesorul arată că împrumutând comerciantului suma de 100,000 lei, a primit dela acesta ca garanție 2 polițe în alb. După câtva timp, văzând că comerciantul nu vrea să-și onoreze datoria, a vrut să protesteze polițele.

Nu mică i-a fost însă surprinderea, când a constatat că polițele dispăruseră, dintr'un cufăr unde le pusese el, împreună cu alți bani. Cum din ladă, nu lipsesc decât polițele, bănuește că debitorul său avea tot interesul să le facă să dispară pentru a nu mai plăti datoria.

De altfel în odaia în care ținea el bani și polițele se vede foarte bine din odaia comerciantului care este în fața odăiei sale.

Biroul judiciar din Chestura Iași cercetează această reclamație, ascultând pe o fostă servă la profesor, anume Valeria Gh. Ferariu, în prezent gardiancă la spitalul Sft. Spiridon.

Intre conversiune și neo-agricultori

(Continuarea din pagina I-a)

magogiei cu ocaziunea votării conversiunei, s'a susținut că 80 la sută din populație fiind agricolă, ea are nevoe de conversiunea. Cele 20 la sută din populație trebuie să sufere pentru restul de 80 la sută.

Din datele statistice ce au început să iasă la iveală acum (statistica făcută în jud. Dorohoi regiune agricolă) rezultă că într'adevăr circa 80 la sută din populație sunt agricultori; dintr'aceștia însă numai 21 la sută sunt datori. Acum trebuie văzut din acești 20 la sută câți au nevoie de conversiune pentru că cele mai multe sunt datorii mici imperceptibile, care se puteau rezolva normal.

In genere proprietatea mică până la 10 hectare are 2245 lei datorii pe hectar, pe când acea mare peste 100 hec. lei 7453 de hectar. Dar aici chestiunea devine și mai interesantă.

Din județul Iași s'au făcut circa 240 cereri în baza legei de conversiune. Din județul Dorohoi se pare că vor fi 80 (după statistica datornicilor). In medie deci în toată țara vor fi maximum 10,000-10,500 de cereri.

Dacă privim numai cele din Iași, se vede că 40 la sută sunt cereri fanteziste; sunt dintr'acea care au aruncat câteva boabe de floarea soarelui în grădinița dela casa lor din str. I. C. Brătianu, Muzelor, Carol, sau Tg. Cucului; pe această bază s'au proclamat agricultori și cer conversiunea. Ei sunt convinși că nu o vor căpăta, dar deocamdată încurcă creditorii și au suspendat urmărirea. Găsiți printr'acești Neo-agricultori proprietari de case, de păduri, oameni politici, avocați, proprietari de cinematografe, negustori de cravate, cârciumari, patroni de bordeluri. (E drept, plantațiile de agrement intră în conversiune; dar în speță 80 de ani e catastrofal).

La 25 la sută dintre solicitanți nu le poate ajuta conversiunea, deoarece sunt așa de îndatorați pentru cauze mai mult de ordin personal decât agricol automobile, voiajuri, lux etc. încât nici anuitatea primă nu se va putea plăti; ei au un activ derizoriu față de datorii imense și este problematic dacă justiția le va acorda conversiunea, fiindcă nu satisfac nici cerințele legei.

Alte 25 la sută sunt agricultori care deși au cerut conversiunea, sunt profitori care având o mică datorie, cer și ei ce se poate obține de la lege. Este cazul unui cetățean agricultor care are venit de la imobile urbane 500—600.000 lei anual, dar a cerut convers unea la o datorie de 300.000 lei, fiindcă l'a binecuvântat D-zeu cu o vilișoară de agrement de 3—4 hectare. Sunt și alții profitori mai mari și mai mărunți cu bună situație, dar cer și ei.

Pentru restul de 8—10 la sută nu era necesară conversiunea și de aceia va trebui fundamental schimbată sau abrogată pentru proprietatea mare.

Agricultura trece printr'o criză ca și celelalte ramuri și fatalmente trebuie să fie căderi și aci.

Până la 10 hectare ea are un caracter social și un remediu trebuia găsit; dar pentru rest este și inutilă și antieconomică. Morbul conversiunei a sădit neîncrederea și a paralizat toată activitatea economică.

M. Elias

INFORMAȚIUNI

x **Școala de Indreptare.** — Duminecă 26 Iunie a. c. ora 6 d. a., va avea loc la școala de Indreptare dela Copou, deschiderea expoziției acelei școli, precum și producția de fine de an.

Cu acest prilej direcțiunea școlii își face o plăcută datorie de-a invita toate persoanele ce poartă interes acestei școli.

Dat fiind depărtarea școlii de oraș, se face cunoscut că, în cazul că va ploua în după ameaza acelei zile. producția se va amâna pentru ziua de Mercuri, Sf. Petru, aceiași oră — oricum va fi timpul.

x Cab. II instr. a trimis în judecată sub stare de arest pe muncitorul Iosef Mendel acuzat că a împărțit manifeste comuniste la Fabrica „Textila" Copou și a îndemnat la grevă.

x D. dr. Bulău, medic șef al municipiului, fiind suferind, serviciul sanitar e condus de d. dr. Berbeciu.

x D. dr. Cazacu, directorul regiunii sanitare, a plecat aseară în inspecție.

x Au mai cerut Trib. Iași s. III lichidare judiciară, comercianții:

Dl. Petrea Neculau din str. I. C. Brătianu 187;

Dl. Leon Moscovici din str. Cuza Vodă 61 și d-na Rașela și Carol Löbel din str. Lăpușneanu.

x Dl. St. Linhard din str. Nicolina a reclamat parchetului, de d. Vas. Păduraru din str. Dubalari, pentrucă ar fi sustras mărfuri de sub sechestru. Cazul se cercetează.

x **Cercetășești.** — In vederea plecărei cercetașilor la Jamboreia Națională de la Sibiu ce are loc între 5 și 31 Iulie, toți Cercetașii sunt chemați la sediul Cohortei (Liceul Internat, clasa IV) în ziua de Duminică 26 Iunie ora 10 dimineața. Vor veni echipați în costum. Comand. Cohortei „M. Kogălniceanu".

Medic Căpitan Dr. *Sabaressi*

x **Convocare** — Sâmbătă 25 Iunie a. c. orele 6 jum. p. m. este convocată delegația permanentă a clubului național liberal, în localul din Piața Unirei. *D-l Victor Iamandi* președintele organizației național liberale din județul și orașul Iași, va face o expunere amănunțită asupra situației politice, și se vor lua mai multe deciziuni cu privire la campania electorală.

x Din ordinul parchetului a fost internată în spitalul Socola femeia Elena F. Pavel din Com. Bivolari-Iași, suferind de alienație minta ă.

x **Serbare ceferistă.** — Sâmbăta trecută a avut loc la Casa Culturală C. F. R. „Xenopol" banchetul în cinstea D-lor Inspector Scheopul și șef Depou principal Durchi, mutați în Iași. Au toastat D-nii President Rom. Ciugulescu, avocat Eug. Marinescu din Consiliul de Administrație, Dion, Heul care toți au arătat meritele sărbătoriților.

A 2-a zi dimineață, s'a oficiat și un parastas pentru cei căzuți în războiu, la biserica Banu, unde pensionarii și reprezentanții Societăților „Expresul" cu Dl. Antoniu, „Locomotiva" cu Domnul Durchi și Societatea Pensionarilor au arătat marile merite ale Consiliului de Administrație, în frunte cu d-nii Ciugulescu și avocat Marinescu.

x Eri, a avut loc la Ofițerul Stării civile, căsătoria civilă a d-lui Alex. Motaș, grefier concordator, cu d-ra Maria Cucoș.

x **Evenimentul teatrul dela Sidoli** — Ne mai despart încă cinci zile până la data vizitei în localitate a promotorului teatrului evreiesc de peste ocean, reputatul actor și regisor Morris Schwartz.

După cum am mai relatat, d-sa oferă ieșenilor un spectacol de o concepție cu totul originală pentru care are asigurat concursul celebrei cântărețe Violla Philla și a eruditului muzician rus Boris Kogan.

Biletele cu prețuri foarte accesibile au început să se ție la cassa teatrului „Sidoli".

x Cel mai interesant proces al sezonului va fi desigur Procesul-„Uliței Evreești". Va fi interesant atât prin tema însăși, cât și prin numele participanților: S. Pinski și M. I. Moscovici.

Procesul are loc Duminică 26 crt. orele 9 seara la Cultura, sub președinția d-lui M. I. Duff.

Până la reprezentația marelui artist

Morritz Schwartz

autorul plăcei de patefon

„A Chazin a șiker"

nu ne mai despart de cât numai câteva zile.

Procurați-vă din timp biletele la SIDOLI.

O picătură de sânge

a dus la descoperirea unor hoți

Cazul din strada Cuza Vodă

Am relatat ieri îndrăzneața spargere din str. Cuza-Vodă, la ceaunicăria d-lui Idelovici. In cursul după amiezii de ieri au putut fi arestați autorul principal și unul din complici: Ei sunt Factor Zalman din Cernăuți și Strul Schwartz din Iași.

Iată împrejurările într'adevăr senzaționale care au dus la descoperirea hoților.

*

Ieri dimineață când d. Vasile Gasparovici șeful poliției judiciare și d. comisar Em. C. Vasiliu au început cercetările, au zărit pe trotuar, în fața prăvăliei, o picătură de sânge. La câțiva pași mai departe se vedeau alte picături. Aceasta dovedea că unul din hoți a fost rănit la mână când a spart geamul.

Cu această indicație, d. Gasparovici a organizat o razie în tot orașul. Omul cu mâna rănită a fost descoperit de detectivul Asurdoaiei, într'o cafenea. El a făcut mărturisiri complecte și la urmă a trădat și pe tovarășul său Strul Schwartz.

Obiectele furate au fost găsite asupra lor. Hoții vor fi trimiși astăzi parchetului. S. MAUR

Distribuirea cărților de alegător

la Judecătoria I Urbană

Judecătoria I Urbană Iași va distribui zilnic cărțile de alegători între orele 9—12 și 3—6. In zilele de sărbătoare se vor distribui numai dimineață.

Cei înscriși în listele electorale:

Dela No. 1—303 literile A. B. în ziua de 27 Iunie 1932, Idem No. 304—552 C. D. 28 Iunie, Idem No. 553—763 E. F. G. 29 Iunie, Idem No. 764—905 H. I. J. K. 30 Iunie, Idem No. 906—1136 L. M. 1 Iulie 1932, Idem No. 1137—1213 N. O. 2 Iulie.

Toți cei ce nu s'au presentat dela literile arătate mai sus, vor ridica cărțile de alegători în ziua de 3 Iulie 1932.

Dela No. 1214—1397 literile P. R. în ziua de 4 Iulie, Idem No. 1398—1568 S. Ș. T. Ț. 5 Iulie, Idem No. 1569—1655 V. W. Z. 6 Iulie, Idem No. 1656—1864 A. B. C. 7 Iulie, Idem No. 1865—2044 D. E. F. G. 8 Iulie, Idem No. 2045—2223 H. I. J. K. L. 9 Iulie.

Toți cei ce nu au primit cărțile în zilele anterioare — în ziua de 10 Iulie 1932. Dela Nr. 2224-2442 literile M. N. O. P. în ziua de 11 Iulie 1932. Idem Nr. 2443-2734 R. Z. 12 Iulie. Idem Nr. 2735—2946. în zilele de 13, 14, 15 și 16 Iulie toți cei ce nu au primit cărțile în zilele anterioare, și cei înscriși în 1931 | 32.

Domnii alegători vor prezenta cărțile de identitate dela Primărie, pentru a-și stabili identitatea. In caz contrar vor dovedi identitatea cu un domn avocat.

---

x **Laboratorul de analize** Dr. Beceanu Piața Halei Iași, execută în cele mai perfecte condițiuni, analize complecte de urină. La cerere se pun la dispoziție vase speciale de colectat urina.

Activitatea „Blocului pensionarilor"

Comunicări ale comitetului

Comitetul de direcție al blocului pensionarilor din Iași s'a întrunit ieri la ora 5 sub președenția d-lui M. Patron.

S'au luat următoarele hotărâri:

1) S'a fixat cotizația fiecărui membru a blocului la suma de 5 lei lunar, iar a membrilor din comitetul de direcție 20 lei.

2) S'a hotărât înființarea unui contencios cu două secțiuni.

O secțiune financiară și una judiciară pentru apărarea drepturilor tuturor membrilor blocului în mod gratuit.

3) O delegație compusă din membrii comitetului executiv, în frunte cu Președintele, d-l *M. Patron*, se va prezenta astăzi, la ora 11, d-lui Prefect al județului și d-lui Adminstrator financiar pentru a stabili o înțelegere și o armonizare a intereselor pensionarilor cu a instituțiilor respective evitându-se astfel toate conflictele care se nășteau din interpretări greșite și dispoziții neprecise.

4) S'a hotărât alcătuirea unui manifest-program adresat tuturor pensionarilor din țară pentru organizarea blocurilor pensionărești în toate județele.

5) Sediul blocului deocamdată se găsește în localul societății pensionarilor civili din str. Mitropoliei, unde în fiecare zi, între orele 6—7, ori care membru a blocului poate lua orice informațiuni.

6) Comitetul de direcție a blocului se întrunește astăzi Sâmbătă ora 5 p. m. pentru a discuta manifestul-program și a-i da forma definitivă, urmând a se tipări imediat și a se trimite tuturor pensionarilor din țară, apelând și la concursul binevoitor al presei.

Numeroase adesiuni sosesc zilnic la ideea blocului, din multe județe din țară.

Inundații mari în jud. Iași

Șosele desfundate și poduri rupte—Sate sub apă—Ravagii la Buciumi și Costuleni

Rapoartele telegrafice și telefonice primite astăzi la prefectura de județ, arată că ploile torențiale din ultimele 48 de ore au provocat o adevărată nenorocire în intreg județul nostru.

Islazurile, imașurile și semănăturile din jurul satelor Golăești, Bosia, Holboca, Costuleni, Osoi și Tomești s'au resimțit cel mai mult.

Deasemenea majoritatea șoselelor au fost deteriorate iar podurile și podețurile au fost luate de curentul apelor.

Șoseaua Iași-Răducăneni este cu totul impracticabilă, iar podurile din punctele Arvinte și Bularga au fost rupte.

*

Regiunea cea mai resimțită însă este com. Buciumi. Apa a pătruns prin case, provocând spaima locuitorilor. Fabrica de cărămizi, proprietatea societății de locuințe, a fost complect inundată, iar cuptorul distrus.

*

Primăria din Costuleni este la fel cotropită de apă, nivelul ei atingând circa doi metri.

Podul din Covasna, rupt.

Casele din satul Socola, deasemenea la discreția apelor.

D. prefect Petrovanu a transmis ordinele de rigoare. Rep.

---

x Trib. Iași S. II a amânat pentru ziua de 4 Iulie a. c. procesul comuniștilor Rebeca Ghitman, Manea Leibovici și Eti Steinberg, acuzați de redactare de manifeste comuniste.

Inculpata Eti Steinberg fiind internată la „Maternitate", nu a putut fi audiată.

x Pe ziua de 5 Iulie a. c. s'au citat creditorii în cererea de lichidare judiciară introdusă de banca „Uniunea Română". Astăzi sunt convocați creditorii în cererea similară introdusă de banca „Dacia".

O lămurire

a d-lui prof. Iordan

Din partea d-lui I. Iordan, profesor universitar, primim următoarele:

Domnule Director,

Sânt silit să apelez odată mai mult la ospitalitatea D-Voastră rugându vă să publicați următoarele:

Afirmația ziarului „Lumea", de care a luat prin bunăvoința unui prietin, că aș fi revenit în partidul național-țărănesc, este o minciună gogonată. Dacă autorul ei ar fi căutat să-și informeze cinstit cetitorii, nu i-ar fi fost greu să știe că atitudinea mea de profundă nemulțumire contra felului cum acest partid s'a purtat în timpul guvernării trecute, ca și contra conducerii din organizația locală, a rămas și rămâne aceiaș.

Primiți, vă rog, Domnule Director salutările mele afectuoase.

I. Iordan

Iași, 24 Iunie 1932

Mișcarea populației în orașul Iași

Căsătorii.—Nașteri.—Decese.—Divorțuri

24 Iunie

La oficiul stării civile de pe lângă primăria municipiului Iași, s'au făcut următoarele înregistrări:

Căsătorii:—D-ra Matilda Michelsohn (21 an) cu d. Avram Hofman (30 ani) medic str. Săulescu No. 9.

D-na Valentina Dobrajbajenco (32 ani) cu d. Neculai Lambrino (48 ani) funcționar str. c. f. r. Nicolina.

D-ra Have Leia Abramovici (26 ani) cu d. Avram Chilovici (26 ani) industriaș str. Vântu No. 9.

*

Nașteri: — Constantin fiul Veronicăi Andrinciuc str. Arcu No. 6.

Victor fiul d-nei și d-lui Tasia și Mihai Manolache, comerciant str. Țicăul de jos No. 19.

Aron fiul d-nei și d-lui Mariesa și Ozias Israelovici, str. Inundații No. 5.

Domnica fiica d-nei și d-lui Elena și Ion Vidrasciuc str. Descălecătoare No. 18.

Vasile fiul d-nei și d-lui Floarea și Mihai Floria, Șos. Gălăței Nr. 68.

*

Morți: Aneta Bolfan (9 luni) str. Olariu Nr. 13; Ileana Gavrilovici (49 ani) Iarmaroc No. 70, Didina Amuntencei (o lună) str. Vasile Ureche No. 9, Maria Constantin (3 ani) str. Țutora, Lipa Veissman (18 ani) str. Apelor No. 2, Teodor Sopariuc (28 ani) Stubieni—Dorohoi, Natalia Ștefănescu (80 ani) str. Fulger No. 14.

*

Divorțuri—Rașela Goldman (43 ani) a divorțat de d. Iițc Taler, comerciant (46 ani) după 6 ani de căsnicie. (Sentința în favoarea soției).

CONVOCAREA

Proprietarilor ipotecați

Interesul vostru al ipotecaților proprietari, comercianți și industriași, de a apăra legitimile drepturi ale comerțului și industriei, îl reprezintă și apără numai *asociația proprietarilor ipotecați*, care vă chiamă pe toți la,

Marea Intrunire care se va ține în Iași *Duminică 26 Iunie a. c. ora 10 dimineața* în sala sediului asociației str. Arcu, Hotel Bristol: și la care vor lua cuvântul pe lângă fruntașii asociației și fruntașii vieței politice pe care'i invităm să-și spue cuvântul.

E ceasul supremei chemări, de aceia veniți să întărim frontul unic al acelora care vor să realizeze:

Suspendarea vânzărilor silite, reducerea datoriilor, recalcularea dobânzilor salvarea căminului, revizuirea vânzărilor silite, libertatea comerțului și industriei, gospodărie în avuția statului; Salvarea economiei naționale din pragul dezastrului. *Comitetul*

---

x Parchetul de Baia a trimis în judecată pe casierul comunal Gh. V. A. Iliucăi din com. Vlești, pentrucă semnând pe statele de plată pe guarzii comunali, le lua el salarul.

INFORMAȚIUNI

x *Invalizii din război au decis să invite pe M. S. Regele Carol să viziteze Iașul.*

Invalizii arată că suveranul anunțându-și vizita la Brăila și Galați, s'au plătit imediat pensiile acolo.

In felul acesta, pensionarii ieșeni speră să obție și ei drepturile lor pe Aprilie, Mai și Iunie.

x Biroul central electoral a început distribuirea cărților de alegător la judecătorii.

x D. profesor N. Șerban și-a modificat atitudinea?

Se spune că d. Șerban printr'o scrisoare adresată d lui Gh. Brătianu, ar fi anunțat că părăsește „Garda de fier" și revine în partidul liberal-georgist.

x Astăzi se judecă la curtea de apel S. I. în continuare, procesul intentat moșierului Mochi Fischer de către d-nul Dimitrie Sturdza.

x Precum am anunțat femeea Maria Dimitriu din str. Tacu 9, a băut o cantitate de acid sulfuric. Fiind internată în spitalul „Sft Spiridon", și făcându-i-se spălături stomacale, a fost lăsată liberă, fiind în afară de orice pericol.

x D. profesor N. Bejenaru a fost transferat de la comisia 28 (Liceul Internat Iași) la comisia 40 Fălticeni pentru examenul de bacalaureat, de sub președenția d-lui prof. Ilie Minea.

Știri polițienești

Autoarea unui jaf

arestată în Țicău

Tânăra Ilina Crăciun, fiind în serviciul d-lui cpt. Rusovici din Bacău, a furat numeroase obiecte casnice, bijuterii și monede vechi de aur și argint, în valoare de circa 50.000 lei. Cu această pradă bogată, ea a venit la Iași și a poposit în Țicău, la un prieten al ei.

In baza unei înștiințări a poliției Bacău, d. comisar Păun, însoțit de detectivul Aanicăi, a arestat pe tânăra hoață.

Multe din obiecte furate au fost găsite la dânsa. La biroul judiciar, s'a constatat că Ilina Crăciun e un nume falș, și că ea se numește în realitate, Maria Doroftei.

Furturi,— Din beciul d-lui primar P. Bogdan din str. Carol, s'au furat 300 sticle de vin bun.

— Locuitorul Dumitru Ungureanu din Dolhești Baia a reclamat poliției că fiind într'o cârciumă din str. gării, i s'au furat 300 lei din buzunar.

— Hoți necunoscuți au încercat să spargă locuința d-lui Ilie Moscovici din str. Vasile Lupu No. 109. Fiind simțiți, au dispărut.

Comerciant reclamat parchetului: — Firma „B. Caufman S. A. Sucursala Iași" din strada Ștefan cel Mare No. 61, a reclamat parchetului pe comerciantul David Milgrom din str. I. Bacalu No. 7. Dându-i-se să vândă marfă, în valoare de 15.894 lei, acesta refuză s'o achite sau să înapoieze marfa.

Incercare de sinucidere: — Serva Irina Ilascu din serviciul d-lui Lupu Segal, str. Sărăriei No. 179, a încercat să se sinucidă cu o cantitate de sodă caustică. Rep.

---

x **D. Doctor I. Schwartzman** fost asistent al clinicei din Paris specializat în boli de inimă, plămâni și rinichi. Tratamentul tuberculozei pulmonare cu pneumotorax artificial, injecții sclerozante la varice, consultă *boli interne și copii* zilnic între 11-1 a.m. și 4-7 p.m. în str. Căpitan Paun No. 10. Telefon No. 11.

DE INCHIRIAT o cameră mobilată în Aleia Principesa Maria, la d-na Blechman.

DE VÂNZARE un imobil în strada Lascar Catargiu No. 27.

DE INCHIRIAT o cameră cu cabinet de toaletă, mobilată sau nemobilată. Intrare separată. Str. Armeană No. 1.

PREDAU vad vechi pentru vânzare de cherestea și lemne de foc asortat cu diferite materiale; magazii și locuință, în strada Sărăriei No. 7.

PIERDUT un bilet de cumpărarea unui cal cu No. 002287. Il declar nul și fără valoare în mâinile oricui s'ar găsi.

ALEXANDRU IONESCU
Copou-Iași

TÂNĂR COMERCIANT stud at *caută* comanditar(ă) sau asociat(ă) cu 150—200.000 lei numerar; capitalul asigurat, câștig garantat; eventual căsătorie doamnă, domnișoară indiferent naționalitatea. Posed asortiment 400,000 Răspunsuri în scris, la administrația ziarului sub: *Creștin.*

INTERMEDIAR CASATORII serioase; discreție absolută; caută pentru un funcționar ceferist, salarul 6000 lunar, etatea 42 ani, creștin, simpatic, prezentabil, suflet bun, o doamnă corespunzătoare, etatea 30—36 ani, statură mijlocie, însă bine făcută (corpolentă) și dornică de un cămin fericit; indiferent situația materială. A se adresa Dimitrescu str. Arap No. 112 loco.

COPIEZ cursuri universitare și acte. 6 lei pagina și 1 leu copia. A se adresa str. Anast. Panu 82 angă colțul cu str. Ștefan cel Mare.

O nuntă în Azil?

Azi Sâmbătă și mâine Duminică la Cinema Gheltzer

LULU FEMEIA FATALĂ

puternică dramă de moravuri de Frank Wedekind regia C. W. Pabst—cu Fritz Körtner, Franz Lederer, Louisa Brocks, Alice Roberts, Sieg ried Arno, etc. împreună cu senzaționalul film *Misterele cluburilor elegante din New-York.*

MULȚUMIRE

Aduc pe această cale viile mulțumiri savantului profesor Dr. I. Tănăsescu, decanul facultății de medicină, care cu talentul său magistral și cu competența-i unanim recunoscută m'a operat de apendecită.

De altfel, am venit special din Galați pentru a face apel la acest chirurg, al cărui renume a trecut și peste hotarele țării.

Deasemenea, mulțumesc d-lui Dr. Polak și întregului personal medical al spitalului „Dr. Gheleter" pentru devotata ingrijire.

SYLVIA BERGHER

GRĂDINA POMUL VERDE

Sâmbătă 25, Duminică 26 Iunie 1932

ultimele două spectacole

Iankel fün Galiție

cu

Hyman Prizant

și

Sara Filler

A APARUT

în editura „Națională" S. Ciornei

Plecat fără adresă

Roman de *Cezar Petrescu*

Cheia tuturor celorlalte romane ale acestui apreciat autor în care se redă fidel imaginea unei epoci.

De vânzare la toate chioșcurile de ziare și la depozitul general S. Peretz Piața Unirei.

PESTE CÂTE-VA ZILE

O NOUA SERIE

DE

Mari Premii Gratuite

în numerar

tuturor cititorilor ziarului „Opinia"

Urmăriți zilnic „Opinia"

ULTIMA ORĂ

Ravagiile au sporit la calea ferată

Linia ruptă între Ungheni-Chişinău, Vaslui-Bârlad şi Crasna-Huşi - Cum circulă trenurile

Precum am relatat ploile torenţiale care au căzut în ultimele zile au provocat inundaţii mari, cu pagube enorme.

Linii ferate rupte

Autorităţile ceferiste din localitate au fost înştiinţat că ploile ce au căzut din abondenţă în tot cursul dimineţii de ieri, au cauzat noui stricăciuni căilor ferate.

Pe linia principală Iaşi-Chişinău —care ieri dimineaţă fusese restabilită puhoaiele violente au rupt, linia între staţiile Perival şi Pârliţi

Deasemenea linia principală Iaş Bârlad-Bucureşti, a suferit stricăciuni în trei locuri şi anume: între Crasna şi Munteni, între Crasna şi Roşieşti şi între Banca şi Zorleni.

Apele revărsate au rupt şi un pod de fier între staţiile Crasna şi Otăneşti.

Podul dela Zorleni a fost slăbit.

Linii restabilite

In urma măsurilor luate de d-nii inspectori: Mühlstein, Bertsch, Voronca şi Duminigheni, după mari eforturi, unele linii au fost restabilite.

Astfel a fost restabilită linia Iaşi-Vaslui care fusese ruptă în apropiere de staţia Bălteni.

Trenurile şi-au reluat cursul normal până la Vaslui, începând de azi dimineaţă, când a plecat trenul personal No. 502.

Deasemenea a fost restabilită linia Basarabeasca-Galaţi.

Linia Iaşi-Botoşani-Dorohoi a suferit şi ea de pe urma inundaţiilor.

Astfel, din cauza revărsării râului Jijia, puhoaiele au acoperit linia ferată în apropierea staţiei Kogălniceanu.

Cum circulă trenurile

Cu toată munca depusă, trenurile circulă încă neregulat.

Rapidele No. 7 şi 8 circulă de la Chişinău, prin Basarabeasca-Galaţi-Bucureşti.

Acceleratul No. 54 şi 66 circulă din Iaşi prin ruta ocolită Paşcani-Bacău.

Acceleratul 64 pleacă din Iaşi la ora 10 seara, iar acceleratul 66 la 7 seara.

Celelalte trenuri personale circulă tot prin ruta Paşcani.

Gr. Maxim

Inundaţiile la Bârlad

au luat proporţii mari

Cartiere întregi acoperite — Se surpă casele

Bârlad 25 — Ruperea de nouri a provocat la Bârlad un adevărat dezastru. Toate străzile au fost inundate.

Dar jalea mai mare este în cartierul pe unde trece părâul Calcaina, care a revărsat puternic. Apa venind cu furie pe panta unor dealuri din acea parte a oraşului, a acoperit străzile din acel cartier şi a desrădăcinat mai mulţi pomi.

Zidurile dela câteva case, măcinate de ape, au început să se surpe. Unele locuinţi sînt gata să se năruie.

In tot cartierul domneşte o panică de nedescris. In lupta pentru salvarea vieţeii şi avutului, mai multe persoane au fost serios rănite. Se crede că ar fi şi victime omeneşti.

Dezastrul ameninţă să întreacă chiar în proporţii pe cel din timpul inundaţiilor din primăvară.

Comunicaţia pe unele artere e complect întreruptă.

Abea astăzi legătura telegrafului a fost restabilită. **Sandu**

x **„Opinia" face abonamente lunare pentru acei care pleacă la băi.**

Un copil căzut dela etaj

e salvat de cămaşa devenită paraşută

Dar mama moare de spaimă

Paris 25.— Un caz puţin obicinuit s'a întâmplat în cartierul Saint Denis.

Copilul Jack Desayes, în vrâstă de 6 ani, se juca pe feneastra locuinţii părinteşti, la etajul al treilea.

Băeţaşul făcând o mişcare greşită, a căzut. Dar micului Jack i-a fost dat să nu i se întâmple nimic.

Fiind îmbrăcat cu o cămaşe largă de a tatălui, aceasta s'a deschis sub formă de umbrelă-paraşută, iar copilul a ajuns în stradă nevătămat.

Dar dacă Providenţa a vrut ca băeţaşul să rămâie în viaţă, fără să i se fi întâmplat ceva, în schimb, mama copilului a avut un şoc nervos când a văzut căderea copilaşului.

Şi când copilul a fost adus mamei, — era prea târziu. Aceasta murise!

x **Sportul** — Echipa de foot ball „Iahn" din Cernăuţi, a sosit azi dimineaţă în localitate unde susţine două matchuri.

Astăzi la parcul sportiv ora 6 jum. „Iahn" se va întâlni într'un match de foot-ball cu „Macabi-Hakoah".

Mâine Duminecă ora 6 jum. adversarul cernăuţenilor va fi „Victoria".

JALEA DIN CARTIERELE INUNDATE ALE IAŞULUI

Sute de locuinţi în apă.— Străzi evacuate.— Ajutoare pentru sinistraţi

Inundaţiile din periferia oraşului iau proporţii neaşteptate. Apele Nicolnei care inundaseră cartierele „Trei Calici" şi „Frumoasa" începuseră să se retragă în cursul zilei de ieri. Dar în timpul nopţii au crescut din nou, acoperind cartierele pe o distanţă mare.

In Frumoasa, apa are o înălţime de aproape un metru. Multe uliţi sunt complect evacuate. Două sute case se află în apă. Unele locuinţi s'au surpat provocând panică printre locuitorii care priveau cum apa le distruge bruma de avere.

In Calea Galaţii inundaţiile au luat deasemenea proporţii mari. Aproape patruzeci case sunt în apă. In cartierul „Trei Calici", locuitorii au evacuat casele. Apa se ridică la 60 centim. înălţime şi pe alocuri chiar la un metru.

Pompierii, sub comanda d-lui cpt. Anghelescu, lucrează fără întrerupere la stăvilirea nenorocirii.

D. primar P. Bogdan a dispus să se deie ajutoare celor sinistraţi, care astăzi la prânz au primit unele sumi de bani. D. dr. Bulău, medicul şef al oraşului, a luat măsuri pentru o atentă supraveghere a cartierelor inundate, spre a evita izbucnirea unei epidemii.

m. sv.

ORA 3

DEZASTRUL DELA BÂRLAD

a provocat pagube de 100 milioane lei

Bârlad 25.—Inundaţiile au luat proporţii catastrofale. Mai multe poduri de cale ferată au fost luate de apă. Circulaţia trenurilor e întreruptă spre Vaslui şi Tecuci.

In cartierele inundate locuitorii s'au urcat pe poduri şi acoperişe. Dezastrul e fără precedent. Pagubele sint evaluate la 100 milioane lei.

Examenul de bacalaureat din Bârlad a fost amânat, din cauză că profesorii şi candidaţii n'au putut sosi în oraş.

*

Buc. 25—Azi dimineaţă a avut loc o consfătuire la ministerul de interne. S'au examinat rapoartele sosite din Bârlad şi Tecuci.

S'a decis ca ministerele armatei şi de interne să lucreze împreună pentru ajutorarea sinistraţilor. D. Ionel Pop, subsecretar la interne, a plecat azi în regiunile inundate.

Voevodul Mihai a absolvit cursul primar

Buc. 25 — La palatul regal, voevodul Mihai a depus azi dimineaţă examenul scris şi oral pentru absolvirea cursului primar.

Prinţul moştenitor a răspuns la toate întrebările, fiind viu felicitat de comisiunea de profesori.

Suveranul, care a asistat la examen, şi-a îmbrăţişat fiul prelung.

D. Maniu reintră în viaţa politică

Buc. 25.— D. Iuliu Maniu a sosit azi dimineaţă în Capitala, fiind însoţit de d-nii Mihai Popovici şi Crişan.

D. Maniu a avut o consfătuire cu membrii biroului central al partidului. S'a dat forma definitivă manifestului-program în vederea alegerilor.

D. Maniu va lua cuvântul la întrunirea naţional-ţărănistă de mâne din Bucureşti. Faptul e socotit ca o reintrare oficială a d-lui Maniu în viaţa politică.

Revoluţia din Siam

Londra 25.— Revoluţia din Siam a luat proporţii extraordinare Familia regală a fost luată ostatecă de rebeli.

Pe toate străzile din Bangkok au fost postate mitraliere.

Italia şi Olanda pentru dezarmare

Geneva 25 — Italia şi Olanda au răspuns la Washington că acceptă în totul propunerea Hoover pentru dezarmare.

Liga Naţiunilor a dat aviz favorabil

pentru asistenţă financiară României

Bucureşti 25.—In ultimele zile d. Titulescu a desfăşurat la Lausanne o vie activitate pentru susţinerea cererii, prin care România solicită asistenţa financiară a Ligii Naţiunilor. D-nii Macdonald şi Herriot au promis concursul lor.

Ieri s'a înştiinţat din Geneva că comisiunea financiară a Ligii Naţiunilor a examinat cererea Romîniei şi a dat aviz favorabil.

*

D. prim ministru Vaida a primit ieri o comunicare telegrafică dela d. Titulescu în acest sens. Săptămâna viitoare, o delegaţie de experţi ai Ligii Naţiunilor soseşte în Bucureşti pentru a face cercetări la fecare departament ministerial, asupra organizării administrative şi financiare.

Experţii vor întocmi un plan de reorganizare şi de raţionalizare a muncii în serviciile publice; precum şi un plan nou de impuneri şi incasări fiscale.

D. Vaida a examinat chestiunea cu d. Mironescu, şi începând de ieri se adună materialul documentar care va fi pus la dispoziţia experţilor.

Cazul misterios de lângă Câmpulung

Un cadavru găsit pe un munte.--E vorba de Traian Vârgolici, care a dispărut acum câtva timp din Iaşi?

Dl. prim-procuror Pogonat a fost înştiinţat de către parchetul de Câmpulung (Bucovina) despre o crimă sălbatecă întâmplată în acel judeţ, în împrejurările următoare:

In ziua de 30 Mai a. c. s'a găsit în pădurea Com. Pogorâta (jud. Câmpulung), pe muntele Runcu, cadavrul unui necunoscut, intrat complect în putrefacţie. In primul moment exista impresia că este vorba de o sinucidere.

Cadavrul era îmbrăcat numai într'o cămaşă de reţea, iar în picioare avea numai o pereche de ciorapi de bumbac. Altă îmbrăcăminte nu s'a găsit. Lângă cadavru se afla o sticlă de cognac, un portmoneu cu patru despărţituri, având înscripţia „Karlsbad" scrisă cu litere galbene.

La câţiva metri de cadavru s'a găsit o pălărie cu o ţidulă a firmei, iar în ea erau o perie de dinţi şi un toc de ochelari.

Un agent al poliţiei rupând pielea de la pălărie, a descoperit o literă „V" de metal. Imediat s'au început asidue cercetări, dându-se circulări şi telegrame în toată ţara.

E vorba de Traian Vîrgolici?

Cum, acum câtva timp d. profesor Vârgolici din Bucureşti reclamase că i-a dispărut fratele Traian V. Vârgolici, pe când acesta venise la Iaşi, la fiul său Neculae, elev la Liceul Internat, după care trebuia să plece la Roman pentru a face nişte expertize, — d. prim-procuror Pogonat a dat o telegramă d-lui Vârgolici la Bucureşti, pentru a se prezenta la Câmpulung spre a vedea victima.

La autopsia făcută cadavrului, s'a constatat că este de religie creştină, în etate de circa 40 ani, de statură mijlocie 1,65 m., cu părul negru, având puţină chelie la spate. In gură mai toată dantura era de aur.

S'au luat mai multe fotografii. S'a mai constatat că corpul prezintă la spate o fractură a umărului drept şi a policelui mâinei drepte, şi câte un orificiu la ambele tâmple, provenite dintr'o impuşcătură. Moartea sa ar data de vreo 4—5 săptămâni.

S'a trimis tuturor autorităţilor câte o circulară şi câte un mulaj al denturii, pentru a fi arătat medicilor dentişti, spre a se căpăta un cât de mic indiciu şi a se putea ajunge la identificarea cadavrului.

E. Gh.

x **„Chino-vinul Dr. Rătianu"** cu China, Kola, Coca, Genţiană şi Glicerofosfat de Calciu întăreşte organismul dându-i vigoare. Se recomandă convalescenţilor şi anemicilor.

Depozit: Farmacia Dr. Rătianu str. Cuza Vodă 48. 4

AMOR ŞI PROFANARE

Aventură galantă într'un cavou

Buc. 25 — Paznicul cimitirului Belu, pe când îşi făcea turneul printre morminte, a descoperit într'un cavou o domnişoară în tandreţe cu un tânăr.

Paznicul înţelegând despre ce este vorba, a invitat persoanele la circ. 27 poliţienească.

Tinerii s'a apărat spunând că au venit să depuie flori.

Cum însă ei n'aveau niciun fel de legătură de rudenie cu morţii din cavou şi luându-ae în consideraţie anumite indicii date de paznic, s'au încheiat acte pentru atentat la bunele moravuri.

SENZAŢIONALĂ INTREVEDERE

între Kaiser şi ex-Kronprinţ

Londra 25 — „Daily Herald" anunţă că ex-Kronprinţul german s'a dus la staţiunea balneară Zandwoort din Olanda, unde a avut o consfătuire cu tatăl său ex-Kaiserul Wilhelm, cu diverşi bancheri, oameni politici şi agenţi secreţi germani.

E prima oară după şapte ani ca ex-Kroprinţul se întâlneşte cu tatăl său. Se dă importanţă deosebită acestei întrevederi, în legătură cu planul restaurării monarhice în Germania.

INFORMAŢIUNI

x **REVISTA DANSURILOR,** *originala exhibiţie coreografică, organizată de d-na ing. Comănescu, are loc negreşit* **în astă seară, la Teatrul Naţional.** *S'au adus costumele speciale şi s'au stilizat dansurile cele mai artistice, executate de fetiţe şi domnişoare din societatea ieşană.*

Un lanţ de jocuri etnografice, cu demonstraţii caracteristice ale tuturor popoarelor, va forma încîntarea spectatorilor.

Bilete la Braşcu şi la casa teatrului, cu preţuri populare.

x La o întrunire electorală ţinută de naţional-ţărănişti în str. C. Negri, s'a furat umbrela d-lui av. H. Ştein.

x **La biserica armeană** va avea loc *Duminică 3 Iulie* alegerea comitetului cu însărcinarea specială de a prezida alegerea generală, de mai târziu, a epitropiei armeneşti din Iaşi.

x Gherşin Buium, autorul încercării de furt din curtea bisericei catolice, a fost condamnat ieri la un an închisoare, de judecătoria ocolului I mixt.

Tot ieri a fost condamnat la un an închisoare, numitul Strul Fortus care a ultragiat şi lovit un gardian public în timpul serviciului.

x Duminică seara apare **„Evenimentul Iaşilor"**, ziar independent, de atitudine hotărâtă.

Noul ziar este redactat de d-nii: *Radu Ionel, A. M. Frimu* şi *Henry Burileanu*, cunoscuţii gazetari profesionişti.

Ediţia de provincie a confratelui intitulată: **„Evenimentul Moldovei".**

x *Expoziţie.* — Liceul Internat de băeţi a expus în sala „Ileana" dela librăria „Cartea Românească" foarte frumoase obiecte de lemn, lucrate artistic în pyrogravură, de atelierul său.

Publicul amator este rugat a vizita această expoziţie care este deschisă în orele: 8-13 şi 16-20.

x *In Austria* guvernul a înştiinţat pe funcţionari că, pe luna Iulie, nu le va putea plăti decât 70 la sută din salar.

Guvernul va depune totuşi sforţări ca să achite integral salarille mici, până la 800 şilingi lunar.

x *Direcţiunea Liceului Internat* având câteva locuri neocupate la Căminul coloniei de vară dela Mangalia, ar fi dispusă a primi şi 5—6 elevi dela alte şcoli, dacă vor avea recomandări dela Domnii Directori respectivi.

Informaţii asupra costului întreţinerii, drumului, obiectelor strict necesare, se pot lua dela cancelaria Liceului Internat.

O nouă intervenţie a pensionarilor ieşeni

Răspunsul prefectului de judeţ

O delegaţie a „Blocului pensionarilor" compusă din d-nii Patron, Victor Munteanu, ing. Hurmuzescu, maior Constandaki şi maior Tironovici s'a prezintat d-lui prefect de judeţ Petrovanu, cerând lămuriri cu privire la plata pensiilor.

Răspunsul d-lui Petrovanu a fost că se respectă norma de plată după ordinea alfabetică; se fac plăţi, întâi pe Mai celor ce nu au primit pe Aprilie şi pe Marţi-Mercuri se lichidează întreaga serie.

Apoi, toată lumea îşi va primi drepturile pe luna Iunie.

De îndată ce se vor achita pensiile pe Iunie,—în limita acreditivelor, se vor plăti din restanţele pe anul în curs.

Prefectul judeţului a cerut însă pensionarilor să renunţe la politică şi agitaţii. D. Victor Munteanu a replicat d-lui Petrovanu că pensionarii fac politică suferinţelor lor...

REX

x **Laboratorul de Analize chimice şi Microscopice** Dr. Rătianu autorizat de Ministerul Sănătăţei Publice, execută analize complecte de urini, spute, secreţiuni etc. precum şi or ce analize ce interesează Industria, Comerţul şi Higiena alimentiară. Iaşi Cuza-Vodă 48

INFORMAŢIUNI

x **Chiar cu 100 lei kgr. cafeaua prăjită la MOCA este foarte bună.**

x Domnul Doctor I. Lupu din Bucureşti, specializat la Berlin şi Viena în boli de stomac intestine şi ficat, va consulta începând dela 1 Iulie la Băile Slănic Moldova (Vila Stănescu).

x **In toate societăţile** valorează mult dinţii întreţinuţi. O întreţinere metodică a gurei se practică numai prin regulată întrebuinţare a cunoscutei şi plăcutei paste de dinţi Chlorodont. Tubul Lei 20 şi Lei 32.

O nuntă în Azil?

x Intrebuinţaţi numai *unsoare Mundus* originală. Refuzaţi energic imitaţiunile ce vi se oferă.

x Ploile din această vară au prilejuit cazurile de **malarie.** Deci Malaria se combate energic şi sigur cu **Tabletele Antimalarice Werner,** Tonice şi curative. Depozit Farmacia Werner Iaşi. 7

x Doctorul **Sebastian Pineles** specializat la Paris şi Viena în boli de copii şi sugaci consultă zilnic 8—**10** dim. şi 2—5 **d. a. în str. Şcoalei de Arte 9 etaj (lângă soc. Sport şi Muzică).**

x *Frumuseţea* e una din cele mai puternice arme ale femeei. Crema de zi *Khasya* vă face şi va menţine frumoase! Depozit: Farmacia Polak, str. Ştefan cel Mare.

x **In vitrina magazinului „EDUARD" au apărut ultimele noutăţi pentru lumea elegantă. Preţurile sunt o adevărată surpriză.**

x *Doctor M. Moise*, medicul Policlinicei „Iubirea de Oameni", consultă zilnic Boli interne, Copii, Venerice, Raze Ultra-violete şi Infraroşii. Str. Zugravilor No. 2. Cons. 8—11 şi 3—7.

x Bătăturile le înlăturaţi sigur cu „Coricol".

Depozit: Farmacia Polak, str. Ştefan cel Mare.

DOCTORUL
R. DAMSKER
str. Ghica-Vodă No. 44-46
consultă zilnic
MEDICINA INTERNA
SIFILIS şi
GENITO-URINARE
Diathermie şi băi de lumină
ntre orele 8-11 a. m. şi 3-7 p. m

DOCTORUL
V. A. Berghiner
Fost intern şi Asistent Universitar, — 17 ani de practică —
str. Seulescu No. 2
în faţa Hotelului Schiller
consultă:
PENTRU BOLI INTERNE şi BOLI DE FEMEI
zilnic între 8—12 şi 2—6

ANUL XXVIII No. 7547

3 LEI EXEMPLARUL

MARȚI 28 IUNIE 193?

ABONAMENTE
Lei 1000 . .
„ 50..

Fundațiunea „Regele Ferdinand I"
București
Str. Știrbei Vodă 3
(Adm. Dom. Coroanei)

ROMANIA-POSTA 25 BANI

REGELE FERDINAND I

OPINIA

ZIAR POLITIC COTIDIAN

ANUNCIURI
se primesc la toate
AGENȚIILE DE PUBLICITATE
și la
ADMINISTRAȚIA ZIARULUI
Iași. — Strada Lăpușneanu 37

Telefoane : Redacția 391, Administrația 394, Serviciul de noapte 367

IDEI ȘI FAPTE

Recomandații

în preajma alegerilor

Numai trei săptămâni ne mai despart de ziua decisivă a alegerilor pentru Cameră. In acest interval massele alegătoare au rolul de a-și forma o convingere fermă despre multiplele partide, care solicită în prezent voturile cetățenilor.

Intr'o țară democratică, într'o țară unde partidele politice sunt în funcție de doctrinele precise, clar exprimate și precis conturate ale programelor și nu viceversa (când perceptele sociale și linia de conduită sunt exclusiv în funcție de ambițiile personale și de clan ale partizanilor); într'o asemenea țară, zicem, li se recomandă stăruitor cetățenilor să răsfoiască cu multa atenție paginile feluritelor programe, să celească toate manifestele, ziarele, broșurile și afișele electorale.

Cetățeanul, fie el cât de neinițiat în tainele meșteșugului politicianist, se poate astfel dumeri mai ușor asupra atitudinei de adoptat, atunci când va fi chemat să-și exercite frumosul drept de a-și indica pe mandatarii săi.

Cu atât mai mult că într'o țară democratică (există ea oare, undeva ?) dreptul de a vota se exercită într'adevăr într'o libertate deplină și cetățeanul poate fi sigur că nu-i s'a falsificat într'u nimic vonța.

Ceiace nu se poate afirma bunăoară, cu privire la mersul treburilor electorale într'o țară cum e a noastră.

Dar tocmai pentrucă lucrurile stau așa cum stau; tocmai pentrucă politicianii nu se țin câtuși de puțin de promisiunile lor solemne, iar făgăduielile lor ocazionale se dovedesc a fi, apoi niște minciuni sfruntate, — care e sfatul ce se poate da celor mai înapoiați, celor mai oropsiți alegători de pe suprafața pământului? Ce să facă cetățeanul nostru umil, pentru a-și putea valorifica, macar cât de cât, un drept sfânt, la care ține, instinctiv, așa de mult ?

Partidele opoziționiste dornice de a se procopsi barem cu cât mai numeroase mandate, au înjghebat o „poliție a alegerilor".

Așa că nu le rămâne alegătorilor decât să-și puie toate nădejdile în vigilența unei opoziții îndârjite.

Cât privește cealaltă întrebare: „Pe cine votăm ?", răspunsul rămâne unu și acelaș — atâta timp cât va mai ființa odioasa prima majoritară, atâta timp cât partidele își vor boicota propriile doctrine:

— Ca linie generală de conduită, ca o indicație pentru întreg corpul electoral, se recomanda să se voteze în așa fel ca tuturor partidelor să le revină un număr de mandate și *ca niciunul să nu obțină majoritatea*. (Vom mai insista asupra tezei în chestie).

Ca indicație pentru fiecare alegător în parte, reamintim cetățenilor vechiul nostru sfat:

Puneți-vă de pe acum pe treabă serioasă. Studiați cu băgare de seamă listele de candidați. Căutați-le cu lupa, doar veți avea șansa de a descoperi printre atâtea nume dubioase, și unul care să vă inspire încredere.

Printre atâția nechemați și nedoriți, se mai rătăcesc din când în când figuri simpatice, oameni cum se cade, prietenii celor mulți.

Căutați-i pe aceștia în cele trei săptămâni, care vă mai despart de ziua alegerilor...

i. l. b.

Insule artificiale

pe oceanul Atlantic

Ultimele zboruri efectuate peste Atlantic au întărit convingerea că acest raid s'ar putea face fără eforturi și primejdii, dacă s'ar stabili măcar două escale pe parcursul drumului. Mai ales aviatoarea Earhart susține cu hotărâre această părere.

Faptul a avut ecou în special în America, unde s'a reluat proectul construirii unor insule artificiale pe oceanul Atlantic. E vorba de plasarea a trei insule de oțel, fiecare având lungimea de 300 metri și lățimea de 120 m., adecă terenul destul de spațios pentru aterisarea avioanelor.

Insulele vor fi înzestrate cu hoteluri confortabile, restaurante și jocuri distractive: In plus, un depozit de benzină și un atelier pentru repararea aparatelor. Un consorțiu american s'a oferit să construească aceste insule în schimbul concesiunii localurilor de pe ele. Se speră că lucrările vor începe încă anul acesta, ceiace ar stimula considerabil voiajurile deasupra Atlanticului.

Un divors original

între doi copii de 8 ani!

Un caz de divors puțin obișnuit se citează din Cairo. Iată cum s'au produs faptele:

Egipteanul Erahu-Rahi, constatând că băeatul său în etate de 8 ani e o fire melancolică, s'a gândit că această stare sufletească ar putea fi vindecată printr'o... căsătorie. O mentalitate cam ciudată! Deaceia a căutat o... mireasă potrivită. Și cum obiceiul căsătoriilor timpurii nu e rar printre egiptenii de modă veche, tatăl a găsit o fetiță, tot de opt ani, ai cărei părinți au acceptat propunerea, având în vedere îndeosebi că „mirele" era dintr'o familie bogată.

Dar a trecut câtva timp și remediul matrimonial nu s'a dovedit eficace. In consecință, părinții fetei au cerut să se pronunțe divorsul. Autoritatea din Cairo a replicat însă că mariajul n'a fost legal, întrucât partenerii n'aveau vrâsta necesară. Deaceia nu poate fi vorba de niciun divors. In schimb însă se va acorda pedeapsa cuvenită funcționarului care a oficiat această căsătorie excepțională.

Actualități politice

CAMPANIE NEDREAPTĂ

în chestia regionalismului

Tovarășii politici ai d lui Maniu au dese-ori atitudini exagerate și pretențiuni de un vădit și neîndreptățit spirit regionalist. Dar și politicianii noștri regățeni întrec măsura, când examinează tendențios această latură a vieții publice românești.

Nu pot fi îngăduite, depildă, atacurile contra guvernului Vaida, pe tema că-i prezidat de-un ardelean. Nu-i admisibilă expresiunea (lansată de averescani) că țara...a fost vândută ardelenilor !

Concepția închisă în asemenea expresii; denotă mai curând „un regionalism regățean"; ba chiar un exclusivism regățean, nejustificat, antipatic și primejdios pentru unitatea țării.

Au și fruntașii ardeleni dreptul (ca și fruntașii din celelalte provincii) să guverneze în țara românească. Nu le poate contesta nimeni acest drept. Ci numai putem pretinde ardelenilor (ca și celorlalți politicianí) să guverneze bine și cinstit; să ne crușe de greșelile precedentului regim Maniu; să ne dispenseze de oameni sistem Boilă etc.

Aceasta le-o putem cere. Dar nu-i îngăduit să le contestăm dreptul de a se releva ca fruntași și a-și da obolul lor de muncă la conducerea țării, a noastră și a lor deopotrivă. X.

Pentru înființarea la Iași

a unei școli de surdo-muți

O consfătuire a avut loc Sâmbătă la primărie, prezidată de d. primar Bogdan, privitor la înființarea unei școli pentru surdomuți. S'a ales un comitet de propagandă în folosul acestei noui instituții atât de umanitară.

Pacostea puhoaielor

Iată un aspect al ravagiilor extraordinare provocate de inundații. O pildă sinistră este aceia din periferia Iașului, unde din cauza ploilor torențiale au revărsat violent Nicolina și Bahluiul.

UN SACRIFICIU

AL DOMNILOR MINIȘTRI

In discursul său ținut mai zilele trecute la Radio, d!. G. G. Mironescu, ministrul finanțelor, a spus printre altele: *„In înțelegere cu colegii mei, am hotărât ca miniștrii și subsecretarii de Stat să fie plătiți cei din urmă, adică după ce toate celelalte salarii și pensiuni vor fi achitate pe lunile respective"*. Foarte frumos!... O asemenea hotărâre era așteptată de mult, de la defunctul guvern al marilor *„technicieni"*... Adică, noi cetățenii, cari plătim statului biruri grele, stoarse din sudoare și sânge, am fi dorit un singur lucru: c'atunci când țara se află la ananghie, să pună cu toții umărul pentru salvarea ei. Și, dacă e vorba de sacrificii, economii și privațiuni, atunci, să le suporte cu toții deopotrivă !.. Resemnarea și suferința în comun, se suportă parcă mai ușor.

Dar, când unii funcționari și pensionari—ca de pildă acei din răsfățata cetate a lui Bucur— sunt plătiți la zi, iar în restul țării sunt categorii de funcționari și pensionari cu salarii neachitate de 4—8 luni de zile, atunci sâmburele revoltei încolțește foarte ușor în inimile miilor de nemulțămiți și de nedreptățiți...

Gestul d-lui ministru de finanțe și al colegilor d-sale, e foarte nobil. Ar fi fost însă cu mult mai vrednic de admirat, dacă el ar fi fost făcut într'un alt moment și, nu acum în timpul campaniei electorale.

Miniștrii și semi-miniștri plătiți în urma tuturor funcționarilor țării ! Nouă ni se par lucruri din basme ! Noi credem, că e un sacrificiu prea mare pentru ocârmuitorii țării. Căci, poate nu toți șampionii politici de pe mult râvnita bancă ministerială, pot fi oameni bogați !... Dar, în tot cazul, dacă d-lor au făcut acest semnificativ gest, el trebuie subliniat

Suntem însă cu totul sceptici, în ce'a ce privește durabilitatea lui. *Pr. N. Hodorcabă*

DIN TOATĂ LUMEA

Când Ford e „rege"...—Ziarul „New-York Post" publică următoarea întâmplare amuzantă:

Ford, celebrul industriaș american, se afla într'un grup de prieteni. Se discuta despre apropiatul eveniment al alegerilor prezidențiale. La un moment dat, Ford a fost întrebat: „De ce nu candidați și dvs. ?"

— „Eu—răspunse Ford—nu pot râvni președinția unei republici, când dețin titlul de rege. Nu sânt eu. . „regele automobilelor ?"

Butada e reușită și reprezintă un fel de a face haz de necaz. In realitate însă, Ford nu candidează, fiindcă și-a dat seama că șansele sale sânt cu totul minime.

*

Studentul veșnic.— La Cambridge a încetat din viață, în etate de 72 ani, un anume Edward Moolrych. De fapt însă nimeni nu-l chema pe nume. Toți îl cunoșteau subt denumirea de „studentul veșnic". Și într'adevăr el o merita pe deplin.

Dela vârsta de 19 ani și până la moarte, Edward n'a părăsit băncile universității. Era pasionat după studii și cum avea la dispoziție o avere frumoasă, și-a putut satisface această predilecție.

Dealtfel muncea cu sârguință, reușind să-și însușească 11 licențe și patru doctorate. Dacă ar mai fi absolvit trei facultăți, epuisa toate ramurile de studiu ale Universității din Cambridge.

La înmormântarea „studentului veșnic" au luat parte toți profesorii și colegii, formând un cortegiu impresionant. Dar în special interesant era faptul că printre colegii acestui student unic în felul său, erau bătrâni de 60 și 70 ani alături de tineri între 20 și 25 ani. Toți însă l-au iubit mult pe „bunicul studențimii", în amintirea căruia se proectează chiar ridicarea unei statui, pentru a se eterniza astfel că o singură dată a fost un asemenea student...

*

Orașul vagabonzilor — După cum relatează chiar ziarele sovietice, Moscova merită titlul de „orașul vagabonzilor".

Acolo zilnic sânt arestați cel puțin 50 oameni de ambe sexe, care n'au identitate, n'au adăpost.

S'a decis a se creia un birou special pentru plasarea acestor oropsiți de soartă. Se vor forma „batalioane de vagabonzi", care vor fi trimese în regiunile din Rusia, unde urmează a se întreprinde noui construcțiuni industriale, conform planului quinquinal.

*

Un caz rar.— Un caz puțin obișnuit, aproape de necrezut, se anunță din Capetown (Africa-de-Sud).

Faptul s'a petrecut în familia Okmounth. In aceiaș zi au dat naștere câte unui copil bunica Mary, în etate de 56 ani; mama Catherine de 37 ani și fiica Ishbel, în vrâstă de 17 ani.

In modul acesta familia va putea face o economie, aranjând botezurile în comun pentru cei trei copii din generații diferite. Să se fi gândit oare și natura la acest avantaj pe vremuri de criză, când a potrivit nașterile în aceiaș zi ?..

Gazul morții

O nouă și groaznică armă de luptă

Ziarele americane anunță că inginerul dr. Hillon din New-York, un renumit chimist, a inventat o nouă și groaznică armă de luptă pentru un eventual război în viitor. E vorba de un gaz, numit în termen științific „Cacodyliscyanid" iar popular „gazul morții".

S'au făcut experiențe cu animale și cu cadavre de oameni. „Gazul morții" are într'adevăr o putere extraordinară. E atât de arzător, încât în câteva ceasuri distruge pielea și carnea, lăsând din trup numai scheletul.

Și asemenea descoperiri se fac în epoca propunerilor de dezarmare generală, în timpul pacifismului integral dela Geneva și Lausanne. Coincedență ironică!.

ACADEMIA DE BELLE-ARTE

LA FINELE ANULUI ȘCOLAR...

O frumoasă expoziție a studenților

Sunt școli ieșene de specialitate în care se muncește cu folos.

Ne-am convins de aceasta, când orietându-ne după un placart depe zidul Academiei de Belle-Arte care invită lumea să asiste la expoziția studenților, — am intrat în sala de expoziție.

Urmărim materia și suntem plăcut impresionați.

Pentru a îndemna pe ieșeni s'o frecventeze, (e deschisă numai câteva zile), creionăm câteva adnotări...

1) *Secția de pictură a d-lui rector Șt. Dimitrescu.*

a) D-l *Arpi Calinic*, cu un serios studiu portretistic. Portretele d-rei M. D. și al d-lui M. I., — dovadă de multă facilitate și înțelegere plastică.

b) D-l *Eugen Spiru*, cu câteva tipuri rustice. Interesant, un cap de nenorocit care parcă își dă duhul. Scene de tavernă, într'o manieră inedită.

c) D-l *Adrian Secoșanu*, se prezintă cu studii. Seria de peisagii ni-l arată ca pe un bun înțelegător al artei d-sale.

d) D-l *Tolea*, oferă câteva panouri bine încadrate în compoziție.

e) D-ra *Alexandrina Spiridon*, — excelează în nuduri decorative. Multă ușurință în stilizare.

f) D-ra *Virginia Drob*, — dă o bună interpretare coloritului. Un nud: carnație frumos obținută.

g) D-l *Leveovici*, — semnează câteva nuduri de bună calitate.

2) *Secția de artă decorativă a d-lui prof. P. Troteanu:*

Spre deosebire de anii trecuți, vedem efectele modului de a preda, minunatele învățăminte pe care studenții le-au reținut dela maestrul lor.

Se evidențiază: *Suzana Popovici* cu panourile „Isus pe cruce" și „Sft. Ioan"; *Boris Firman*, cu frize, coperte de cărți și vitrouri.

3) *Secția de sculptură a d-lui prof. I. Mateescu:*

Se remarcă dl. *C. Nicolau* cu câteva busturi și un autoportret realist.

4) *Secția de pictură a d-lui prof. Octav Băncilă:*

a) Dl. *Const. Agafiței*, — manifestă o manieră zbuciumată și totuși sugestivă pentru ochi. Compoziții și aquarele excelente.

b) Dl. *Leonid Timuș*, — capete de studiu, flori, nuduri și peisagii.

c) D-na *Maria Șerban*,—peisagii dela M-rea Varatec redate cu o deosebită gingășie.

d) Dl. *Raphael Gallin*, — studi de atelier, naturi moarte. Se remarcă un cerșetor.

e) D-ra *Zavodnicu*, — tonalități serioase.

f) D-ra *Maria Popovici*, — flori și portrete de factura îndrăzneață.

g) Dl. *N. Ioan*, — câteva admirabile desemne caligrafice: schițe în creion.

*

Amatorii locali pot să-și complecteze galeriile cu orice lucrare din cele expuse.

Făcând aceasta, realizează două lucruri: capătă un tablou de calitate bună și încurajează pentru mai târziu pe viitorii mânuitori ai plasticei autohtone.

Henry Burileanu

NOTE ȘI IMPRESII

IN CAPITALA ȚĂRII

Provincialul după treburi — „stăruințele" obligatorii — Orașul galanteriei —Pe calea Victoriei — Aspecte din grădina Cișmigiu

...Trenul și-a încetenit mersul și s'a oprit apoi în gara de Nord. Nu știu de ce, dar gara aceasta mi-a părut totdeauna tristă. Poate numele i-a împrumutat ceva din monotonia și tristețea țărilor fără soare.

Și plouă....

Pentru Bucureșteni însă, zilele de ploae nu înseamnă plictiseală ca pentru provinciali, ci de multe ori o distracție mai atractivă decât a zilelor însorite. Rendez-vous-„urile" sunt uneori mai plăcute pe ploae, din simplul motiv că se prelungesc în tăcerea unei odăi, în așteptarea cerului senin...

De altfel, Bucureștenii sunt oameni practici, și în materie de dragoste mai expeditivi decât Moldovenii. La asta, ajută și faptul că aici plățile se fac la zi, și funcționarii nu riscă să fie evacuați cu soldații dela Administrația Financiară, nici Administratorul nu este apostrofat zilnic, ca în Iașul nostru, de pildă....

Favoritismul

După cum în viața politică sunt diferiți favoriți ai zilei, tot așa în viața mondenă sunt așa numitele favorite; doamne din lumea bună sau ridicate la acest rang de cine știe ce nobil degenerat, dar cu avere și cu influențe concludente în orice cerc.

De aceia, dacă vii în București cu afaceri importante și ești fără protecție, trebue să-ți cultivi cunoștințele. In cazul când faci parte din sexul frumos, atunci, neapărat trebue să faci cunoștință cu un favorit; dacă însă aparții sexului tare, trebue să intri în grațiile unei favorite și succesul ți-i asigurat în orice afacere.

Dacă se întâmplă să fii provincial naiv și să ții la anumite principii ruginite, fii sigur că ori câtă dreptate ai avea, te reîntorci cum ai plecat, cu amara constatare că în capitală, favoritismul e cu câțiva pași mai înainte decât în restul țării. Asta înseamnă legea progresului.

Dacă n'ai nimic de rezolvat în capitala României Mari și dispui de parale, atunci te distrezi bine și devii fără să vrei, modern în câteva ore. Căci Bucureștiul are multiple distracții și în ciuda crizei care se accentueaza zi cu zi, lumea petrece și își trăește viața din plin.

Contrar orei, care merge după extremul orient, occidentalismul inundă străzile principale ale capitalei, precum ploaia cerului inundă cartierele mărginașe.

Calea Victoriei

Dacă aș fi scriitor de meserie, mi-aș alege ca sursă de inspirație Calea Victoriei.

Pe strada aceasta, găsești fel de fel de tipuri, prinzi firul a sute de conversații și vezi începutul multor acțiuni, ce se continuă apoi aiurea, căci decorul în asemenea cazuri este aproape inutil.

Bucureștiul (spre deosebire de târgușoarele provinciale) are femei frumoase. Poate de asta mă trezesc de multe ori dorindu-l cu înfrigurare, precum fanaticii Evrei doriau pământul Canaanului.

In limuzinile elegante, ce alunecă abia simțit pe pavajul ireproșabil, în atitudini provocatoare, fiicele Evei reușesc să-ți intoarcă capul, oricât de preocupat ești; iar dacă ai norocul să fi slab de înger, îți fură și mințile, odată cu modestele-ți resurse de trai. Dar, face.

Pe'a ora 8, Calea Victoriei se populează ca prin farmec. Femei svelte în rochii transparente, cu

(Continuarea în pagina II-a)

Dezgustătoare sunt ploșnițele cari vă sug sângele! Ascunse în timpul zilei în crăpăturile și scobiturile murdare, ele ies pe furiș noaptea pentru a vă bea sângele! Adesea ele aduc microbi de boli din adâncul ascunzătorilor lor respingătoare. Apărați-vă împotriva acestor vampiri grețoși.

Mijlocul rapid și sigur de a ucide muștele, țânțarii și toate insectele este de a pulveriză Flit, renumit în toată lumea. Observați de fiecare dată soldatul de pe bidonul galben cu banda neagră.

Pentrie voyage cumpărați Bebeul Flit (Vaporisator și bidon combinat)

Dacă nu vi se dă în bidon capsulat nu este Flit.

Exclusivitateă generala. Drogheria Standard, 2, Strada Zorilor, Bucuresti

Marele Hotel Traian

Băile Vatra-Dornei

80 camere. Oferă vizitatorilor, din cauza crizei, camere cu 80--100 lei zilnic.

Deasemenea, oferă și **pensiune completă** cu prețuri **foarte reduse.**

DIRECȚIUNEA

Crema Mony este cea mai fină marcă pentru înfrumusețarea feței.

Crema Mony este secretul Doamnelor frumoase

Crema Mony este preparată din substanțe inalterabile și nevătămătoare.

Crema Mony întinerește pielea dându-i un aspect proaspăt și catifelat.

Crema Mony se întrebuințează cu mare succes contra pistruilor, petelor de ficat, sarcini, bubulițe, coșuri, erupțiuni și crăpături ale pielei și a buzelor provenite din vânt sau orice cauze; asigură în scurt timp efectul dorit.

Depozit general : Farmacia Curței Regale FRAȚII Dr. KONYA

Sucursala IAȘI str. Lăpușneanu No. 40

x **LA CERNAUȚI** se găsește zilnic ziarul „Opinia" la chioșcul din piața Unirei (halta tramvaiului) precum și la debitele principale din oraș.

x LA VASLUI ziarul „Opinia" se află de vânzare până la ora 12 noaptea, la Librăria „Grosswald" și la toate regiile care vând ziare.

Proprietarii ipotecați și atitudinea în alegeri

Intrunirea de ieri dimineață

O consfătuire animată a avut loc ieri la asociația proprietarilor ipotecați, prezidată de d. Petru Pogonat.

Asitența, numeroasă.

D. *Horovitz*, în numele ipotecaților, arată că această consfătuire precedează o adunare definitivă, în care proprietarii ipotecați își vor preciza atitudinea în vederea alegerilor. Mulțumește acelnra care se ocupă de situația ipotecaților și în special d-lui Petru Pogonat, care a acceptat președenția asociației.

D. *Mihai Borcea*, primit cu o manifestație de simpatie, analizează documentat situația economică de azi și arată greșelile guvernărilor trecute. Singurul care a prevăzut dezastrul și a propus încă in 1929 soluții potrivite a fost d. *dr. Lupu*.

Asistența aplaudă.

Continuind, d. Borcea, arată progresul făcut de partidul țărănesc al d-lui dr. Lupu, care cere conversiunea și pentru orașe, căci altfel ar fi un dezastru.

Partidul țărănesc și șeful lui d. Lupu, vor lupta pentru această mare revendicare.

Asistența aclamă pe d. dr. Lupu.

E rândul d-lui Petru Pogonat, care vorbește de mișcarea proprietarilor ipotecați și descrie suferințele acestora până la mișcarea legitimă de azi.

Amintește de mișcarea mareșalului Averescu, care se interesează deopotrivă de toate clasele sociale.

Zugrăvește care trebuie să fie datoria reprezintantului ales în parlament ; să fie adevăratul mandatar al celora care l-au ales și nu fals și ipocrit.

Vorbește cu elogii de d. dr. Lupu, căruia proprietarii ipotecați din orașul în care și-a pus candidatura, la Huși, trebuie să-i deie tot concursul. Și sigur, d. dr. Lupu se va alege.

Cât despre d-sa, d. Pogonat se angajează pe cuvântul de onoare, ca ales fiind, să nu uite o clipă pe proprietarii ipotecați și să lupte cu inversunare pentru aplicarea conversiunii la orașe.

D. Pogonat este viu aplaudat.

D. *dr. Segall-Caritas*, analizează și d-sa programul partidului lupist și scoate în relief soluțiile propuse de d. dr. Lupu care sânt singurele salvatoare.

Mai vorbesc d-nii Foișor și Ionescu, după care ședința se ridică, anunțându-se cea decizivă pentru Dumineca viitoare.

Dan

Hramul bisericii

„Nicoriță" din Tataraș

Vineri s'a serbat hramul bisericii „Nicoriță" din Tataraș. A luat parte o asistență numeroasă în care zărim pe d-nii I. Georgescu, Comârzan, judecător, Ghiga, profesor, C. Marcopol, Burghele, avocat, d-na și d. Dobrovici, Toma Stoian, Banu, Musteață, efori Bejenaru, inspector școlar, Petrescu și alții.

Serviciul religios a fost oficiat de un sobor de preoți, printre care preoții Vuza, Oniceanu, Florescu, Donosi și Gheorghiță, în frunte cu părintele Dinescu parohul bisericii. Corul excelent de sub conducerea d-lui V. Popovici, a dat răspunsurile.

In predica sa frumoasă și cu atenție urmărită, părintele Dinescu a vorbit despre însemnătatea zilei.

După terminarea slujbei religioase, eforii și invitații s'au adunat la o mică gustare. S'a închinat în cuvinte frumoase rostite de părintele Vuza și profesorul Ghiga pentru părintele Dinescu ; și d. C. Marcopol pentru I. P. S. S. Mitropolitul Pimen.

Cu emoție părintele Dinescu a mulțumit tuturor, relevând în acelaș timp activitatea lăudabilă pe care d. C. Marcopol o desfășoară în folosul bisericii.

D.

Romania
Corpul Portărelor Trib. Iași
Publicațiune No. 386
Anul 1932 luna Iunie 18

Se publică spre cunoștința generală că conform adresei jud. ocol 1 Urb. Iași No. 19.245 | 1932 se va vinde prin licitație publică în ziua de 4 Iulie 1932 ora 10 a. m. averea mobilă sequestrată cu procesul-verbal No. 1932 | 1931, de la D. Cojocaru din Iași, la pretenția d-lui Lupu Goldenberg averea compusă din un clopot mare de bronz, greutatea aproximativ 100 kg.

Vânzarea se va face în Piața Halei din Iași, pe bani gata și în asistența comisarului respectiv.

Sef Portărel, Bazali
Secretar, D. Stancov

Medic Balneolog confirmat
Dr. Albert Ficler
din București (str. Mircea Vodă 42
a reluat consultațiunile în
BAILE VATRA-DORNEI
Str. Regele Carol II No. 8.
Etaj I (casele Lackner)

DOCTOR
M. MATASARU
Specializat la Paris—fost asistent de spital la Paris
Boli Interne:
INIMA, PLĂMÂNI
și tratamentul tuberculozei pulmonare cu Pneumatorax artificial
Str. Mărzescu 16 (parter)
Cons. 9—10 a. m. și 3—6 p m.

Dr. Leon Ballif
Boli nervoase
Consult. 5—7
Str. Cuza Vodă 28.
(colț cu str. Armeană)

Campania electorală

Intrunirea socialistă

din Socola

Sâmbătă seara, în Casa Poporului din Socola, a avut loc o intrunire convocată de clubul social-democrat din Iași.

Intrunirea a fost deschisă de d. Virgil Ionescu. care solicită voturile lucrătorilor de la c. f. r. pentru partidul socialist.

Vorbește apoi d. *Todirașcu*, muncitor la regie, după care se dă cuvântul d-lui *Răzmeriță*, președintele sindicatului lucrătorilor dela manufactura de tutun.

La un moment dat, a pătruns în sală un grup de muncitori, care au incercat să provoace scandal, cu scopul de a opri intrunirea.

In cele din urmă liniștea se restabilește.

Se dă apoi cuvântul d-lui *Leon Gheller*.

D-sa descrie mizeria în care se zbate clasa muncitoare din cauza regimului burghez.

In concluzie cere ca în propaganda electorală să se comunice cetățenilor programul partidului socialist și să se ceară votul pentru acest partid.

*

La urmă a avut loc o consfătuire, la care domnul Gheller a declarat că renunță să candideze la Iași, dar promite tot concursul d-sale.

Lista socialistă va avea în fruute pe d. Grigorovici-Cernăuți.

Restul listei urmează să se alcătuiască în cursul acestei săptămâni.

V.

x Funcționara Rebeca Iosub Rotman a fost reclamată parchetului de un cunoscut comerciant ieșan, pentru că ea l-a denunțat că ar fi comunist, și se consideră astfel oslomniat.

Parchetul a ordonat cercetări.

x Sâmbătă, curtea cu jurați a achitat pe învățătorul Vas. Gavrilaș din com. Șipote, acuzat că dând o palmă unui elev, acesta a incetat din viață.

Puhoaiele au distrus linii ferate

Toate trenurile au rămas în gara Iași — Nu se circulă decît spre Chișinău — Cum pleacă trenurile

Din rapoartele telefonice sosite la inspecția de mișcare și direcția de întreținere C. F. R. din localitate, rezultă că ploile ce au căzut necontenit timp de aproape o săptămână, au cauzat stricăciuni căilor ferate, de sute de milioane lei.

Mai ales ploaia torențială de Sâmbătă seara care a fost urmată și de o furtună puternică, prin regiunile Moldovei și Basarabiei, a provocat inundații catastrofale.

Situația în Basarabia

In nordul Basarabiei ploile au căzut din abondență, inundând liniile Bălți-Rezina și Bălți-Pământeni, care a fost rupte pe o distanță de doi kilometri.

In partea de sud ploile, deasemenea au făcut stricăciuni pe linia Taraclia-Traian-Val și în apropiere de Cetatea-Albă.

In Moldova

ploile care au fost torențiale, au provocat inundații mari, rupînd numeroase linii ferate pe distanțe însemnate. Astfel, ieri dimineață s'a telefonat că linia Podul-Iloaie-Tg. Frumos a fost ruptă de puhoaiele furioase pe o distanță de 4 km.

Trenul Nr. 622, care a plecat Sâmbătă seara spre Cernăuți a fost impotmolit în nămol. Cu mari sforțări trenul a fost adus la Podul-Iloaiei, rămânând acolo, deoarece linia spre Iași a fost stricată la Cucuteni de apa revărsată a Bahluiului.

Linia Iași-Dorohoi este ruptă între stațiile M. Kogălniceanu și Zlătunoaia.

Iașul izolat de restul Moldovei

Din cauza inundațiilor, nici un tren nu circulă în Moldova. Singura linie liberă din Iași este spre Chișinău.

Pe liniile principale Iași-Vaslui, Iași-Dorohoi, Iași-Cernăuți nu circulă nici un tren de două zile.

La Bârlad n'au plecat și n'au sosit trenuri de o săptămână.

In gara Iași

In fața gării locale nu mai stau mașinele și trăsurile care așteaptă deobiceiu călătorii. In sălile de așteptare se află zeci de pasageri, pe care i-au prins inundațiile aici.

Unii sunt nevoiași și nici n'au ce mânca, deoarece stau de câteva zile. Mai sânt și soldați în concediu, care nu pot să se prezinte la regimente.

Intr'un col', o femeie sărmană, iar lângă ea un copil flămând plânge. Un soldat îi întinde o bucată de pâine neagră.

In fața peronului numeroase locomotive și vagoane stau nemișcate pe linii, reprezentând parcă tabloul de doliu al căilor ferate.

Cum circulă trenurile

Singura arteră care n'a fost stricată e linia Iași-Chișinău.

Trenurile pe această linie circulă spre București, având ruta Iași—Chișinău— Basarabeasca — Galați—București.

Orarul trenurilor spre Chișinău este următorul : trenul Nr. 705 pleacă din Iași la ora 5,25 p. m., Nr. 707 pleacă la 9,26 seara ; 703 pleacă la 9,13 dimineață ; 706 la 5,10 dimineață.

Dela Chișinău la București merge numai accelaratul 76.

Pentru a pleca din Iași spre București direct, călătorii pleacă din Iași cu trenul 705 la ora 5.25 p. m. și au legătură cu accelaratul 76 la Chișinău, ajungând la București la ora 11 noaptea a doua zi. Aceiaș legătură o are și trenul 706, care pleacă din Iași la ora 2.25 p. m. și ajunge la București la ora 9.10 a doua zi seara.

Trenuri anulate

Astă noapte la ora 2 d. Russu, sub-director c. f. r., a telefonat direcțiunii locale de întreținere să nu puie în circulați accelaratele No, 64 și 63 și rapidele 7 și 8, deoarece linia este foarte slăbită.

Din ordinul direcțiunii generale c. f. r. s'au anulat următoarele trenuri : 702, 701, 612, 611, 614, 613, 514, 513, de pe distanța Iași-Cernăuți și Iași-Dorohoi.

Pe distanța Iași-Vaslui au fost anulate trenurile 552, 553, 548 și 544. Toate aceste trenuri se află în gara locală.

Direcția de întreținere C. F. R. din localitate a luat măsuri pentru o cât mai grabnică restabilire a liniilor.

GRIGORE MAXIM

Spectacolele zilei

Unde mergem astăzi?..

27 Iunie

Teatrul Național.— *Relache.*

Teatrul Cinema Trianon. — *„Conița și șoferul ei"* cu Charlotte Suza și Felix Bressart; *„Femeea despre care se vorbește"* cu Mady Christians, Hans Stuve Szoke Szakal și Otto Wallburg.

Jurnal sonor *Paramount.*

Grădina și sala cinema Sidoli.— *„L'aiglon"* cu Lyen Deyers, Alfred Abel, Eugen Burg, Walter Edhofes. Regia Turjanski; *„Furtună într'un pahar cu apă"*; Jurnal sonor *Fox* cu Catastrofa vasului Phillipar și Călătoria M. S. Regelui Carol II pe Dunăre. In pauze : câinele *Rin-Tin-Tin* și micul *Pim Pi* (program schimbat).

Teatru Cinema Phoenix. — *Relache.*

Cinema Gheller. — *Relache.*

Grădina Pomul Verde. — *„Iankel von Galiție"* operetă de Wilhelm Sinsk. In rolurile principale Hyman Prizant și Sara Filler.

Strandul Iașului, (strada Palat). Distracții în aer liber: canotaj, tenis, dans, exerciții gimnastice. Bufet bine asortat.

INFORMAȚIUNI

x La judecătoria Ocol I Urban Iași, s'a judecat procesul intentat de către avocatul Haimovici contra studentului Mihail Segal din str. Mărzescu pentru injurii grave. Judecata a condamnat pe Mihail Segal, la 1000 lei amendă și 1000 lei despăgubiri civile, către d. av. H. Haimovici.

x D-l procuror general a primit mai multe reclamațiuni din partea familiilor Ion Tomulescu, I. Constantiniu și Israel Solomon.

Capii acestor familii au fost arestați de către circ. respective, deși în acest sens ne există nici un fel de ordin sau mandat. Ei se află arestați de 15 zile și ar fi în stare gravă. Deceia se cere ca arestații să fie examinați de un medic.

Ion Tumulescu, arestat de circ. I se află în a 7-a zi de grevă a foamei. Deasemenea și tânărul Solomon.

S'a deschis o anchetă.

In capitala țării

(Continuarea din pagina 1-a)

ochii închiși pe jumătate, cu zimbete promițătoare, te tentează la fiecare pas. Domni eleganți le urmăresc, aruncându-le în treacât câte o vorbă dulce, căci Bucureștenii sunt oameni foarte galanți.

De cum se întunecă, Calea Victoriei e o lumină. Și prin feeria aceasta, lumea trece necontenit într'o neobosită frământare, până târziu, după miezul nopții.

Dacă, — obosit de această plimbare fără rost, — te oprești întâmplător în fața unui Automat-Bar, ascultând un tango pătimaș la radio, atunci de abia îți dai seama de adevărul ascuns în vechiul proverb german.

„Alle gute Dinge sind drei : Wein, Weib un Gesang!".

In Cișmigiu

Aici, în grădina plină de trandafiri, pe aleele înflorite, există un pic de romantism pe care nu-l găsești, oricât l-ai căuta, pe străzile Bucureștiului.

O altă latură a capitalei se desfășoară aici. Pe lângă guvernantele nostime, care de cele mai multe ori sunt în grațiile domnului și în disgrația cuconiței, pe lângă șomerii intelectuali și șomerii analfabeți, vezi liceeni cu șepcile puse pe-o ureche și școlărițe cu zâmbete drăcești, înțelegându-se din priviri.

In București, copii sunt mai precoci ca oriunde. Trăind în secolul mașinelor și al rapidității, copiii care odinioară jucau mingea ori legănau păpușile neștuitori de sbuciumul vieții, acum, trăesc intens, se sinucid din dragoste și își fac reciproc, jurăminți eterne, pe malul lacului cu reflexe de cer albastru și întunecări verzi de triști nebănuite.

Radio distrează publicul cu cele mai moderne cântece, în timp ce pe luciul apei, trec lin bărcile cu îndrăgostiți adevărați, ori numai cu strengari care se distrează pe socoteala zeului Eros.

Am stat și eu pe-o bancă, într'un amurg calm ca un vis, la marginea lacului pe care treceau albe lebedele, ca uriași fulgi de zăpadă, aruncați pe luciul unei oglinzi de cristal.

Imi aducea aminte lacul acesta, de nemărginita mare, de frumusețea singurătății și de primitivitatea colibelor de pescari, care cântă noaptea de dragul sirenelor cu păr umed, argintat de spuma mării.

Un glas, m'a făcut să revin la realitate.

— Când să viu Lili ?

— Mâine seară, căci pleacă Niki la Moșie.

Și doi necunoscuți au trecut nepăsători pe lângă mine. Ea, elegantă, tânără, cu părul oxigenat. El, încrezut în sine.

M'am cutremurat ca de-un vis rău.

Aceasta-i viața, și Bucureștiul și-o trăește din plin.

Aurel Cerna

București 1932 Iunie.

Apele revărsate au ajuns la Gară

Puhoaele în str. Sf. Andrei şi Uzinei — Dela Abator la Păcurari, laşul înconjurat de apă — Bahluiul gata să năvălească în Socola

Inundaţiile catastrofale de astăzi reamintesc ieşenilor de dezastrul îngrozitor din 1910, cînd deasemeni laşul pe jumătate inundat era complect izolat de judeţ şi oraşele limitrofe.

De astădată însă jalea e şi mai cumplită, căci prăpădul se produce într'un timp de mizerie şi sărăcie generală.

*

De astăzi dimineaţă oraşul prezintă un aspect cu totul impresionant.

Pe toate străzile se văd cortegii de sinistraţi care-şi caută adăposturi pe la rude şi cunoscuţi, târând după ei puţinele lucruri ce-au mai putut salva.

*

In regiunile inundate au loc adevărate pelerinaje. Ieşenii în grupuri compacte se duc să se convingă de grozăvia prăpădului. Pe feţile tuturor se citeşte compasiune adîncă pentru suferinţele semenilor. Tot laşul ia parte la durerea care a lovit mii de locuitori din regiunea sinistrată. Şi nu ne îndoim că fiecare se va grăbi să dea sprijin efectiv la alinarea suferinţelor.

*

Inundaţiile din ultimele zile au căpătat astă noapte un aspect catastrofal: Şuvoaiele de apă se scurgeau cu furie de pe dealurile Cetăţuei, Vişan şi Galata— şi inundau cartierele marginaşe. Oraşul este înconjurat de un brâu de apă care se întinde din Şoseaua Păcurari până la Abator şi care creşte spre centru.

Impreună cu d-nii primar P. Bogdan şi d. căpitan Anghelescu, comandantul pompierilor, am vizitat regiunile sinistrate.

Revărsarea Bahluiului

Bahluiul a vărsat azi noapte peste ambele maluri în cartierul R. M. S. şi catolic. Locuitorii surprinşi de apă au părăsit casele lăsându-şi avutul în voia soartei. Unii sau refugiat pe dealuri, unde au stat toată noaptea sub ploaia torenţială; alţi au alergat în oraş unde au dat alarma.

In str. Sf. Andrei

Apele au rupt podul Ipsilante şi au năvălit în cartier. Str. Sf. Andrei a început să fie inundată. Curţile locuitorilor s'au şi umplut cu apă. Oamenii evacuează în grabă casele.

Cartierul gării este deasemenea ameninţat. Jalea locuitorilor este de nedescris. Pe apă plutesc mobile şi obiecte casnice care au fost scoase de puhoaie din locuinţe. Peste o sută case sunt sub apă.

Ravagiile Nicolinei

Dezastrul a luat proporţi enorme în Calea Galaţi şi Cartierele Şos. Naţională şi Trei Calici. Apele Nicolinei au inundat deoparte şi de alta a liniei ferate. Mai bine de 200 case au fost inundate.

Apa are o înălţime de peste un metru jumătate.

Casele bătute de puhoaie au început să se dărâme. Până acum sau surpat locuinţile d-lor: Dimitriuc, Turculeţ, Marinescu, Tomuz, N. Mihai, Toma, Rusu şi Lupu Bustric toţi din calea Galaţii.

Azi dimineaţa s'au dărâmat alte opt case.

Locuitori privesc desnădăjduiţi prăpădul.

Apele continuă să înainteze vertiginos. Şi grădina Salcia a fost cuprinsă de apă.

Autorităţile au început evacuarea ţinuturilor în primejdie. Pe apa plutesc numeroase vite moarte care provoacă o impresie penibilă.

In cartierul Ţuţora

Dar nenorocirea a luat proporţii în cartierul Ţuţora. Apele din dealurile învecinate au năvălit astă noapte asupra acestui cartier, suprinzând locuitori. Unii s'au suit pe case şi strigau disperaţi după ajutor; alţii alergau prin apa înaltă până la brâu, cu copii în braţe.

Mai bine de 300 de case sunt înconjurate de apă care atinge pe alocuri o înălţime de 2 metri. Casele clădite în mare parte din chirpici şi văluţuci, au început să se dărâme.

Apele au continuat sa crească şi azi dimineaţă, ajungând până în apropiere de fabrica „Ţesătura" din Socola.

Locuitorii au început să construiască diguri doarece şi strada Socola este pe alocurea ameninţată.

Străzile Canta, Primăverii, Şoseaua Naţională, Ţuţora de Nord, sunt sub apă. Fabrica de cărămizi e complect sub apă.

In mah. Lăutari

In Mahalaua Lăutari ploaia a provocat ravagii enorme. Apele din oraş care se scurg în acest cartier, au inundat zeci de case.

In str. Columb No. 5 apa a pătruns într'o casă unde se afla un copil mort.

In câteva minute cadavrul copilaşului a fost acoperit. Nefericita mamă a ridicat copilul mort în braţe şi a fugit cu el în stradă.

La casa cu No. 3 a fost surprinsă în pat o femeie bolnavă de 75 de ani. Neputând coborâ din patul de suferinţă, privea neputincioasă cum apa creşte mereu. După câteva ore când apa ajunse la înălţimea patului, câţiva vecini au salvat-o.

In str. Smârdan au fost inundate numeroase subsoluri care ameninţă temelia clădirilor.

*

Tot şesul Abatorului este acoperit de apele Bahluiului.

Furtuna de Sâmbătă seara a desvelit numeroase case.

Primejdie la Podul Roş

Bahluiul vine din ce în ce mai umflat. Podul Tacu este acoperit de apă. Biserica lipovenească este direct ameninţată, de oarece Bahluiul a început să verse pe alocuri pe malul stâng.

Apa a ajuns până la înălţimea podului de piatră „C. Toma".

Podul de lemn Malaia a fost rupt. Locuitorii privesc îngroziţi creşterea continuă a apei.

Pe şesul Calcainei

In Bulevardele Brăteanu şi Rosetti apele au făcut deasemenea ravagii foarte mari.

Numeroase curţi au fost inundate. Canalul Calcainei s'a prăbuşit în diferite locuri, primejduind locuinţele.

Casa d-lui N. Roca din Bulevardul Rosseti No. 26, este ameninţată să se dărâme. Mulţi cetăţeni au evacuat locuinţele.

Pe str. Sărăriei în dreptul şcoalei Junimea şi pe str. Darabani în dreptul casei cu No. 6, s'a prăbuşit strada pe o întindere mare.

Casa d-lui B. Graur din str. Conductelor No. 4 s'a dărâmat astă noapte. Locuitorii surprinşi în somn, s'au salvat cu mare greutate.

Câteva case din Ţicău au început să lunece spre canalul Calcainei.

Apa a ajuns la gară

Azi la ora zece dimineaţă, apele au trecut peste linia ferată şi au inundat cartierul gării.

Locuinţele din străzile Morilor, Regimentului şi Zugravi sunt ameninţate. Subsolurile hotelurilor Princiar, Coroana, Holţman şi Calul Balan sunt pline de apă.

Depoul c. f. r. şi poşta sunt înconjurate de apă. Peronul gării este inundat.

Opera de ajutor

Opera de salvare este foarte anevoioasă. D. general Todicescu comandantul Corp. IV arm. a pus la dispoziţie trupele. Soldaţi din regimentul 7 roşiori umblă călări în apă şi salvează avutul locuitorilor. Deasemenea s'au procurat cai gardienilor publici care ajută la opera de salvare.

Sinistraţii au fost adăpostiţi în pavilioanele fabricei R. M. S. Unii din ei sunt bolnavi.

Am stat de vorbă cu mai mulţi dintrânşii. Ei povestesc scene de groază pe care le-au trăit noaptea aceasta.

Alţi sinistraţi s'au adăpostit în curtea primăriei, cu puţinul avut ce au putut salva. Toţi suferă cumplit de foame.

D. primar P. Bogdan a luat măsuri ca tot disponibilul aflat în casieria comunală să fie cheltuit pentru ajutorarea sinistraţilor.

M. Săveneanu

Dezastrul inundaţiilor sporeşte la Podul-Iloaiei

Mulţi copii au dispărut

P.-Iloaiei 27. — In urma revărsării Bahluiului, apele au pătruns în toate locuinţele din străzile Lăpuşneanu, Zorilor, Gării, Scobâlteni, Furtunei, Neculai Gane şi Naţională de jos.

Jalea locuitorilor este de nedescris. In noptea de Sâmbătă 25 şi Duminică 26 Iunie, toţi locuitorii au stat de veghe, evacuând casele de teama torentelor de apă ce veniau din ce în ce mai mari. In cartierul Zorilor, locuitorii s'au suit pe acoperişuri.

Podul de lemn de peste Bahlui care uneşte ambele părţi ale oraşului, este rupt, aşa că aici comunicaţia este complect întreruptă.

Sinagoga „Iabneh" a fost cuprinsă de apă. Cu mare greutate s'au putut salva sulurile sfinte.

In caz dacă apele nu se vor retrage astăzi, sunt temeri că tot oraşul va fi distrus.

Mulţi copii din str. Zorilor şi Lăpuşneanu, au dispărut. Se crede că ei au căzut victime valurilor apei.

Moşierul Costin, proprietar a zeci de hectare şi a unei averi însemnate, s'a înecat.

Primăria şi comunitatea israelită au luat intense măsuri de apărare, care sunt însă zadarnice.

Din regiune vin ştiri şi mai alarmante. Sate întregi au fost nimicite.

Semănăturile sunt cu totul distruse, întreaga recoltă fiind compromisă.

Cor.

Revărsări extraordinare la Tg. Frumos

Victime omeneşti

Târgul Frumos 27.—In târgul nostru inundaţiile au provocat ravagii catastrofale.

Pe Canalul Bahlueţului care trece prin centrul oraşului, venind apele cu furie, casele se surpă.

In debiţul d-lui Manole Tesaro apa a năvălit cu furie. Deasemenea apa a intrat şi în ate zeci de locuinţe.

Mahalaua Morii este complect inundată.

Locuitorii disperaţi se salvează urcându-se pe acoperişuri şi în poduri.

Apele Bahluiului sânt co'osal de umflate; revărsându-se cu doi metri peste maluri.

Jalea populaţiei este de nedescris.

S'au înregistrat şi victime omeneşti. Un evreu bătrân a fost luat de ape şi s'a înecat.

Tinărul Avram Iţicovici, de 19 ani, a vrut să salveze nişte copii, dar s'a lovit de o grindă şi s'a înecat.

Coresp.

Schimbarea de la „Prima societate de Economie"

Societarii au ales un nou comitet

Eri s'a ţinut la sediul Primei Soc. de Economie, adunarea generală extraordinară, prezidată de d. Armăşescu.

Primul ia cuvântul d. *V. I. Radu* preşedinte al consiliului, care face o dare seamă asupra activităţii comitetului de conducere.

D. cpt. Şerban dă cetire unui memoriu semnat de d-sa şi de cenzorii Savel Grossu şi preot Mihailescu, prin care arată sumele datorate de membrii consiliului către societate, evidenţiând că situaţia critică de astăzi s'ar datori relei administraţii.

In acelaş sens mai vorbesc şi pr. Mihailescu şi d. Ioan Butnaru care conchid cerând înlocuirea consiliului actual.

D-nii Gh. Scobai şi Theodor membrii în consiliu vrând să dea explicaţii, sunt împiedecaţi de majoritatea societarilor prezenţi (care erau în număr de peste 400).

Cel din urmă ia cuvântul d. Octav Tiron, societar care pune întrebări fostului reprezentant şi casier al societăţei d. C. G. Stănilescu, cerându-i lămuriri asupra motivelor care l-au determinat să demisioneze.

D. Stănilescu a dat lămuririle necesare.

Se intră apoi în ordinea de zi, primindu-se demisia d-lui Stănilescu şi alegându-se nou reprezentant-casier, pe d. Mihai Ciucă, fost sub-inspector la c. f. r.

Apoi procedează la alegerea noului comitet. Sunt aleşi în comitet pr. Niculea şi domnii G. T. Dumitriu şi profesor Const. Ionescu, iar ca cenzori d-nii cpt. Şerban, Ion Butnaru şi Ernest Mihailescu.

Membrii noului comitet declară că-şi iau angajamentul să conducă mai departe cu bine destinele băncii, făcând acest oficiu în mod cu totul benevol.

*

Operaţiile băncii continuă. Natural că plăţile nu se fac întocmai cererilor, fiindcă şi încasările băncii sunt mici.

Aceasta, din cauză că 80 la sută din capital este învestit în plasamente imobiliare, ştiindu se doar că proprietarii aşteaptă conversiunea urbană.

Astăzi la ora 6 se întruneşte noul comitet pentru a pune la punct chestiunile mai importante curente.

p. grancea

x Coşurile şi petele de pe obraz dispar uşor întrebuinţând loţiunea şi **Crema de lăcrămioare.** Depozit: Farmacia Dr. Beceanu, Piaţa Halei Iaşi.

INFORMAŢIUNI

x Un ordin circular sosit autorităţilor locale cere a se lua imediate măsuri pentru întocmirea tablourilor cu numele funcţionarilor care deţin două sau mai multe slujbe plătite de stat, comune sau judeţ, în scopul de a se pune în aplicare cât mai urgent legea cumulului.

x D. I. Anghelescu, funcţionar poliţienesc, a reclamat parchetului pe soţia sa Victoria Anghelescu.

Aceasta a dispărut pentru a 4-a oară de acasă, luând cu ea şi toate lucrurile din casă.

x Ultimele înscrieri pentru excursia în Polonia—(M-ţii Tatra—Dantzig—Marea Baltică—Gdinia etc.) — se mai primesc până Vineri, între orele 6—7 p. m. la Universitate la Dl. Gri. Popescu-Ialomiţa, preşedintele „Turismului Academic" din România.

x Ziarul „Universul" a reclamat Parchetului, pe depozitarul de ziare Pavel Bădărău din com. Bivolari.

Reclamantul arată că dând depozitarului spre vânzare ziare şi broşuri, aceasta şi-a însuşit banii în sumă de 9296 lei.

x *Foot-ball* — Echipa „Iahn" din Cernăuţi a jucat două matchuri de foot-ball la Iaşi: Sâmbătă cu „Macabi-Hacoach", obţinând scorul de 4-0 şi Duminecă cu „Victoria", realizând scorul de 3-1, ambele rezultate fiind în favoarea cernăuţenilor.

x Sâmbătă, s'a terminat sezi-unea Curţii cu Juraţi a Jud. Baia.

x Parchetul local a deferit cab. II instrucţie cu concluzii de arestare pe indivizii Vasile Beja şi Ion Huşanu, autorii furtului de vite din com. Leţcani (jud. Iaşi).

Ceilalţi inculpaţi, între care şi cunoscutul hoţ de vite Tudose Marin, au fost puşi în libertate.

x Postul de jandarmi din Prisăcani a cerut parchetului local autorizaţia de a se face autopsia cadavrului fetiţei Eugenia C. Rusu în vrâstă de 2 luni, din satul Măcăreşti, întrucât se bănueşte că ar fi vorba de o crimă.

Parchetul a autorizat autopsia şi a ordonat o anchetă.

x Minister. Instrucţiunii a delegat pe d-nii I. Paxino arhitect şef, L Minoniu inginer şi I. Pompilian arhitect diriginte, spre a lua parte în comisiunea de recepţie provizorie, a lucrărilor executate de întreprinderea Moccia, la clinicile de pe lângă spitalul Sf. Spiridon.

Din partea Universităţii sunt delegaţi d-nii dr. I. Tănăsescu decanul facult. de medicină şi inginer Andriescu Cale, conferenţiar la facult. de ştiinţi.

x **Dispensă pentru căsătorie.** Sâmbătă s'au prezintat d-lui primprocuror un anume Neculai Vasile Păvăloi, în etate de 17 ani, din Com. Poiana Cârnu'ui (jud. Iaşi) şi fata Elena Nechita.

Ei au arătat că nu se pot căsători, din cauza că băiatul nu are vârsta cerută de lege.

S'a dispus examinarea fetei şi s'a constatat că e pe cale de a deveni mamă.

In urma acestei constatări, s'a intervenit la ministerul de justiţie pentru acordarea dispensei cerute.

x **D. Doctor I. Schwartzman** fost asistent al clinicei din Paris specializat în boli de inimă, plămâni şi rinichi. Tratamentul tuberculozei pulmonare cu pneumotorax artificial, injecţii sclerozante la varice, consultă *boli interne şi copii* zilnic între 11-1 a.m. şi 4-7 p.m. în str. Căpitan Păun No. 10 Telefon No. 11.

Când o doamnă doreşte să se îmbrace elegant şi bine, cumpără numai MATASURILE făbricei

NATHAN GELLER

Str. Smârdan 76
(Prin Sf. Lazăr)

GRADINA POMUL VERDE

Luni 27, Marţi 28 şi Miercuri 29 Iunie, Marele succes

IANKEL FON GALIŢIEN

cu

HYMAN PRIZANT

şi SARA FILLER

Informaţiuni

x **Doamnă!** Economie şi higienă în menajul Dv. obţineţi, cumpărând articole de menaj, toaletă şi vopselărie, numai la sucursa a **Zimmer & C-ie S A.R.** str. I. C. Brătianu 155 (Palatul Muncei).

x D. **Dr. Albert Ficler** din Bucureşti, şi-a reluat ca în anii trecuţi, consultaţiile la **Băile Vatra Dornei**, stabilindu-se anul acesta în str. Regele Carol II No. 8 (fostă Grănicerilor, casele dentistului Lackner.

x Bătăturile le înlăturaţi sigur cu „Coricol".

Depozit: **Farmacia Polak**, str. Ştefan cel Mare.

x *Detentorii de scrisuri funciare urbane Iaşi sunt informaţi că plata cuponului pe Iulie 1932 se face la ghişeul Societăţei Creditului Urban, în str. Lăpuşneanu No. 37, Lunea, Miercurea şi Vinerea, în zilele lucrătoare, orele 9-12 dimineaţa. Aceasta cu începere dela 1 Iulie a. c.*

x *Frumuseţea* e una din cele mai puternice arme ale femeei. Crema de zi *Khasya* vă face şi vă menţine frumoase! Depozit: Farmacia Polak, str. Ştefan cel Mare.

x *Dr. Goldştein* consultă boli interne, de femei şi genito-urinare în str. Tataraşi No. 35

x Domnul Doctor I. Lupu din Bucureşti, specializat la Berlin şi Viena în boli de stomac intestine şi ficat, va consulta începând dela 1 Iulie la Băile Slănic Moldova (Vila Stănescu).

x Orice pas deviat o suferinţi, dacă aveţi bătături sau monturi, veţi scapa repede şi sigur de ea întrebuinţând **Coridin Werner.**

De vânzare la Parfumerii.

Depozit Farmacia Werner Iaşi. 8

Adânc îndureraţii: Margareta, soţie; Aurora şi Mircea, copii; Profesor Mihail Barbu, frate; Maria Lupescu, Ecaterina Valeanu, Aristia Lapteş, surori; Ecaterina şi Elisabeta Vasilescu, mătuşi; Eugen, Ecaterina şi Ştefan Lupescu, Iulia Văleanu, Beatrice, Margareta, Mihai şi Marieta Barbu, Felicia şi Cornelu Saint-Pierre, nepoţi; Florica şi Octav Saint-Pierre, Dimitrie şi Florica Vasilescu, Profesor Gheorghe I. Barbu cu familia, Ioan şi Eufrosina Bursuc, veri; Dumitru şi Natalia Florescu, socri; Cecilia Barbu, Ioan Lupescu, Ion Văleanu. Jana şi Ştefan Florescu, cumnaţi—anunţă prietenilor şi cunoştinţelor, încetarea din viaţă a dragului lor

GEORGE I. BARBU

în etate de 36 ani
impiegat principal C.F.R. M. 2

Decedat în seara de 24 Iunie. Inmormântarea va avea loc în ziua de Marţi 28 Iunie ora 6 d. a. la cimitirul Eternitatea, unde se află depus corpul.

3 ZILE

mai sunt până la spectacolul extraordinar dela 30 Iunie la SIDOLI a starului Mondial

Morris Schwartz

Rugăm a lua biletele pentru a evita aglomeraţia din ziua reprezentaţiei.

Casa la SIDOLI deschisă toată ziua.

DOCTORUL

C. GANCEVICI

Medic primar al Sanatoriului BĂRNOVA

în timpul verii va da consultaţiile pentru

BOALE DE PIEPT

Luni, Miercuri, Vineri, începând de la ora 12 a. m.

IAŞI—PIAŢA HALEI
(Farmacia Beceanu)

ULTIMA ORĂ

FURIA POTOPULUI LA BÂRLAD

Aproape întreg oraşul sub apă - Disperarea populaţiei

Bârlad 27 — După cum am anunţat, groaznica rupere de nouri a prorocat ravagii extraordinare. Partea de jos a oraşului până la satele Ivești-Perieni, e acoperită de apă.

Apa a pătruns şi în subsolul clădirii Băncii Naţionale, de oarece pârâul Calcaina, a revărsat trecând peste podul din centrul oraşului. Bara podului a fost ruptă complect.

Străzi transformate în canale

Populaţia a fost cuprinsă de o panică indescriptibilă.

Oamenii, ca zăpăciţi, căutau să se salveze de furia apei care pătrunsese pe străzile principale, transformate în canale pe care pluteau arbori desrădăcinaţi, vehicule surprinse în drum, mobilier din case dărâmate, vite, maşini agricole, butuci de lemn, butoae de vin, mărfuri de ale comercianţilor, sfărâmături de case, garduri, magazii de lemn luate din loc şi tot ceia ce torentul a întâlnit în cale, pe câmp sau în oraş.

Chiar în străzile situate în partea de sus a oraşului, apa avea o înălţime de 1—2 metri. In alte locuri apa atinsese chiar 3 metri, cum a fost în străzile: Regală, Ştefan cel Mare, Domnească, I. C. Brăteanu, Piaţa Sf. Ilie, Lascar Catargiu, I. Popescu etc., unde au fost surpate mai multe case.

In mai puţin de 2 ore, acest dezastru fără precedent a năruit locuinţi cu unu şi două etaje, de construcţie solidă, hambare cu ceriale, magazii, luînd avutul cetăţenilor.

Disperarea populaţiei

Circulaţia pe străzi, chiar dela o casă la alta, era imposibilă. Cei ce au greutate, căutau să'şi ducă copiii, bătrânii sau bolnavii într'o altă casă, unde se credeau mai în siguranţă, erau nevoiţi să fugă şi de acolo, de oarece valul apei îi urmărea din loc în loc.

Un grup de cetăţeni, pensionari şi pensionare, care se adunase în grădina publică a oraşului, unde ţineau o întrunire, au fost surprins de apă şi cu greutate s'a salvat.

Sunt foarte multe case dărâmate, mai ales pe laturile pârâului Calcaina. Se auzeau strigătele populaţiei din Cotu-Negru, pe unde trece această apă.

D. C. Leatris, prefectul judeţului, înştiinţat de cele se petrec în Cotu Negru, cu greutate şi risc s'a transportat în acea suburbie, liniştind populaţia şi luând măsuri de salvare a avutului.

Nu se ştie nimic de soarta multor muncitori de pe câmp şi a copiilor ce păzeau vitele la păşune. Se afirmă că ar fi multe victime, dar nu se poate preciza nimic, de oarece ori ce comunicare este imposibilă.

Legături telefonice şi telegrafice, au fost întrerupte, poşta fiind şi ea inundată.

Circulaţia în oraş este imposibilă din cauza nămolului adus de ape în mare cantitate. *Sandu*

*

Buc. 27— D. Ionel Pop, subsecretar de stat la interne, s'a reintors dela Bârlad, unde a inspectat regiunile sinistrate. In raportul prezintat, d. Pop arată că situaţia la Bârlad este disperată şi cere măsuri grabnice de ajutorare.

Buhuşul sub apă

Piatra-Neamţ 27 — Inundaţiile au pricinuit ravagii la Buhuşi. Râşorul Roşculeţ a revărsat, acoperind cu apă oraşul întreg. Multe case au fost luate de curent. Rafinăria de gaz e cuprinsă din toate părţile.

La Fabrica de postav, câţiva pereţi s'au dărâmat. Oraşul e complect izolat, ne mai sosind nici un tren. Populaţia a evacuat târgul, refugiindu-se în câmp. Două persoane s'au înecat.

La Bacău şi Tecuci

Bacău 27.—Puhoaele de apă acoperit peste 300 case. Proporţiile dezastrului cresc înspăimântător.

Linia spre Adjud-Mărăşeşti e acoperită.

Din Tecuci se anunţă că centrul oraşului e complect sub apă.

Dezastrul nemaipomenit dela Iaşi

Apele se apropie de centrul oraşului.—Puhoaiele au cuprins Gara.—Uzina electrică ameninţată. Cadavre aduse de ape.—Doi militari dispăruţi.—Mii de sinistraţi

Inundaţiile în localitate au luat proporţii uimitoare.

Bahluiul a revărsat, unindu-se cu apele Nicolinei. Pe o rază de peste o jumătate de km., apele au acoperit complect casele. Cartierele Gălăţii, R. M. S., Ţuţora sînt complect acoperite. Circa 1000 de case sunt sub apă.

Unii locuitori nu s'au putut salva şi au rămas pe acoperişe.

La ora 1 d. a. apele au pătruns şi în str. Sf. Andrei. Locuitorii au evacuat în grabă casele. Strada Uzinei este cuprinsă de apă.

Uzina electrică ameninţată

La un moment dat apele au ajuns până în apropiere de uzina electrică. Oraşul era ameninţat să rămâie fără lumină. D. Volanschi, directorul general al uzinei, a concentrat toţi lucrătorii şi sub directa sa supraveghere sa început construirea unui dig de apărare a uzinei. In acelaş timp se construeşte un zid de beton pentru apărarea transformatorilor de infiltraţiuni de apă. Astfel primejdia a fost înlăturată.

Doi militari dispăruţi

Un locotenent, însoţit de un soldat, au pornit călări la ora 12 să salveze nişte ocuitori din calea Gălăţii.

Apa are acolo o adâncime de aproape 2 metri. Până la ora când închidem ediţia, cei doi militari nu s'au reintors.

*

Tragedia în acest cartier este nemaipomenită.

In unele case din Calea Gălăţii au mai rămas copii. Trupele de cavalerie în frunte cu ofiţeri au dovedit mult eroism în salvarea locuitorilor şi avutului lor.

D. Consilier Comunal Ceicovschi a intrat în apă şi a salvat câţiva copii care pluteau pe-o epavă.

Puhoaiele au cuprins gara

Apele au pătruns şi în gară până la peron. Toate încercările de a opri înaintarea apei au fost zădarnice. In gară s'a început evacuarea birourilor.

Nici un tren n'a plecat astăzi din staţia Iaşi. Trenul spre Cişinău a fost nevoit să se întoarcă în staţia Cristeşti.

Depoul C. F. R. a fost înundat, funcţionarii s'au adăpostit în etajul clădirii.

*

Podul de fier dela Ciornei este complect acoperit de apă; iar podul dela Malaia a fost rupt. Patruzeci locomotive stau în apă.

Peste tot s'au utilizat bărcile strandului cu care au fost salvate multe vieţi omeneşti.

Scene dramatice

O sinistrată privind cum apele i-au distrus gospodăria a fost apucată de-un acces de disperare şi s'a aruncat în valuri. Studenţii Aurel Hîncu şi Crânganu au sărit după dânsa şi-au salvat-o.

Gardianul public Pecincu, zărind patru copii într'o casă, gata să se înece, s'a aruncat în valuri şi i-a salvat. Apoi acelaş gardian, cu ajutorul unei bărci, a scos şi alţi oameni care erau să se înece.

Incartiruirea sinistraţilor

La prefectură a avut loc azi dimineaţă o consfătuire. S'a hotărât ca toţi sinistraţii să fie adăpostiţi în şcoli. Deasemenea s'au rechiziţionat pentru acelaş scop Hotel Traian şi fosta clădire a poştei, şi a percepţiilor.

Căile ferate au pus la dispoziţia autorităţilor vagoane în care să fie adăpostiţi sinistraţii.

Căruţele şi furgoanele primăriei transportă lucrurile ce s'au putut salva.

O comisiune formată din d-nii General Todicescu, primar P. Bogdan, prefect Petrovanu, chestor Cristea, inspector Renescu, Atanasiu şeful staţiei şi comisar Iordăchescu, repartizează sinistraţii.

2000 sinistraţi

Numărul sinistraţilor se cifrează la aproape două mii suflete.

Primăria şi R. M. Sul au luat măsuri pentru alimentarea celor loviţi de nenorocire.

D. primar P. Bogdan a convocat de urgenţă Consiliul Municipal pentru mâine seara, spre a se lua măsurile impuse de împrejurări.

In urma dispoziţiilor d-lui director Volanschi s'au pus gratuit la dispoziţia sinistraţilor vagoane de tramvai.

Cu judeţul nu se poate comunica. Pe ape vin case întregi aduse din P. Iloaie şi satele învecinate. Peste 500 poduri din judeţ au fost rupte.

Sporirea continuă a inundaţiilor se datoreşte faptului că **izvorîle din Popeşti şi Hârpăşeşti au rupt malurile. Puhoaiele vin din ce în ce mai mari.**

Victime omeneşti

Azi la ora 2 p.m. apa avea pe liniile din faţa gării mai bine de-o jumătate metru.

Pe strada Sf. Andrei apele au adus câteva cadavre de copii.

Străzile Săulescu, Trei Erarchi, Palat şi Gării sunt ameninţate.

M. S.

ORA 3

Dizolvarea consiliilor comunale

Buc. 27.—*Azi* se întruneşte consiliul de miniştri, pentru a se decide dizolvarea consiliilor comunale.

Bavaria s'a proclamat monarhie ?

Berlin 27.—In toată Germania s'au produs ciocniri violente. Sânt numeroşi morţi şi răniţi.

S'a răspândit ştirea că Bavaria s'a proclamat monarhie.

APELE ADUC LA BACAU

zeci de cadavre omeneşti

Bacău 27 — Din judeţ apele au venit mari, aducând cu ele zeci de cadavre omeneşti. Drumul spre Piatra-Neamţ este complect închis.

Trenul de Bucureşti nu vine decât până în gara Bacău, de unde se reîntoarce înapoi.

In căutarea unui nou miliard

Tratativele la Banca Naţională — Conversaţiile cu d. Auboin

Bucureşti 27 — Ieri dimineaţă d. C. Angheleşcu guvernatorul Băncii Naţionale, a avut o întrevedere cu expertul francez d. Auboin. Acesta a comunicat preţioase informaţiuni financiare din Paris, precum şi unele amănunte privitoare la comisia de 3 experţi ai Ligii Naţiunilor ce sosesc în Bucureşti la sfârşitul săptămâni.

Aseară, d. Auboin a vizitat pe d. G. G. Mironescu, ministrul finanţelor; iar astăzi va lua contact cu d. prof. Tutuc şi cu membrii consiliului Băncii Naţionale.

*

Guvernul continuă demersurile la Banca Naţională pentru a se debloca unele sume cu destinaţie precisă prin convenţia de stabilizare, şi a fi puse la dispoziţia statului. In acest sens, s'au dat instrucţiuni d-lui Zăuceanu, să obţie dezlegarea din străinătate.

E vorba ca institutul de emisiune să treacă statului fondul de 1 miliard care fusese rezervat pentru învesiţii la calea ferată.

La început expertul francez d. Leverve s'a opus la această schimbare de destinaţiune; apoi a convenit la un aranjament satisfăcător,—urmând ca până la 7 Iulie Banca Naţională să pue la dispoziţia tezaurului suma de 1 miliard lei.

*

Din Elveţia se anunţă că d-nii Zăuceanu, Antoniade şi Savel Rădulescu au plecat la Geneva, pentru a lua contact cu experţii financiari ai Ligii Naţiunilor.

ANGLIA ŞI ITALIA NU SE OPUN

LA REPATRIEREA EX-KAISERULUI WILHELM

Berlin 27.— Se precizează tot mai stăruitor că fostul împărat Wilhelm va sosi curând în Germania şi se va stabili în Coburg.

Se afirmă că din Londra şi Roma ar fi venit răspunsul — la demersurile ministrului de externe von Neurath—în sensul că Anglia şi Italia n'ar fi împotriva repatrierei ex Kaisarului.

Presa olandeză constată că, de câtva timp, fostul împărat dezvoltă o activitate febrilă. El trimite dese telegrame în Germania şi pe toate le semnează cu titulatura „împarat şi rege".

Naţional-ţărăniştii

în campanie electorală

Bucureşti 27.—In sala Eforiei a avut loc ieri o foarte populată întrunire naţional-ţărănistă.

D. *Ion Mihalache* a criticat aspru politica partidului liberal de după război, arătând că partidul naţional-ţărănesc are acum două sarcini importante:

a) să transforme statul bancar, într'un stat agrar liber, cu forţe de circulaţie de jos în sus.

b) şi să pue stavilă crizei.

D. *Virgil Madgearu* afirmă că vor trebui stabilite răspunderile, în legătură cu faptele precizate prin raportul Rist.

După alţi vorbitori, a luat cuvântul d. *Iuliu Maniu* care a declarat că naţiunea şi statul pot ieşi din criză prin cooperarea cu străinătatea şi prin diriguirea normală a puterilor proprii. Aduce omagii Regelui pentru felul cum a îndrumat ţara pe calea constituţionalismului.

La ieşirea dela întrunire, trecea pe stradă Voevodul Mihai. Publicul i-a făcut o entuziastă manifestaţie de dragoste.

INFORMAŢIUNI

x Astăzi s'au plătit la Administraţia Fi anciară pensii pe luna Aprilie pentru toate liturile.

Imediat ce plăţile pe Aprilie vor fi terminate, se vor începe plăţile pe luna Mai.

x **Din cauza ruperi de nouri** de Sâmbătă noapte, fabrica de cărămizi a C. F. R.-ului din Ciurea, se află complect sub apă.

x Lucrătorii brutari s'au întrunit ieri după amiază şi au hotărât să menţie repauzul duminical la brutării, deşi au fost ameninţaţi de patroni cu concedierea.

x **Protestul unui pensionar.** D-l L. Matasariu a expediat astăzi următoarea telegramă, d-lui G. G. Mironescu, ministrul de finanţe:

Administraţia financiară de Iaşi îmi refuză achitarea pensiei pe Maiu şi Iunie, sub cuvânt c'am luat pe Martie şi Aprilie.

E posibilă o astfel de măsură neumană?

Rog ordonaţi achitarea.

Lascar Matasariu
fost inspector şcolar

x **In urma măsurilor luate, serviciul telegrafic la Iaşi funcţionează în mod normal.**

Dela Blocul pensionarilor

In şedinţa dela 25 Iunie—Comitetul de direcţie al *Blocului Pensionarilor* din Iaşi a discutat Manifestul-program alcătuit, care aprobându-se în unanimitate, urmează a fi tipărit şi trimis la toate organizaţiile de pensionari din întreagă ţară, apelându-se şi la bunavoinţa Presei pentru publicare.

Comitetul executiv al blocului compus din d-nii: *M. Patron* preşedinte, inginer *Grumăzescu, Maior Constandache, Maior Tironovici, Victor Munteanu, N. Vrânceanu, Inginer Naum, N. V. Gheorghiu şi Al. Caţichi*, prezentându-se Sâmbătă domnului Prefect al judeţului şi d-lui Administrator Financiar, au expus doleanţele pensionarilor în privinţa modalităţii plăţilor de pensii.

Faţă cu ordinele precise ale Ministerului de Finanţe, plăţile urmează să se facă după ordinea stabilită şi afişată la administraţia fin., iar delegaţia blocului a primit asigurări formale că plăţile se vor face cu cea mai riguroasă dreptate tuturor pensionarilor, în măsura sosirii acreditivelor.

Comitetul de direcţie a înaintat d-lui Preşedinte al Consiliului de Miniştri o cerere pentru plăţile restanţelor.

Comitetul de direcţie dă cea mai categorică desmintire tuturor insinuărilor că blocul pensionarilor intenţionează agitaţii politice.

O singură preocupare domină activitatea blocului. Unirea sinceră şi conştientă pentru susţinerea tuturor intereselor pensionarilor.

Manifestul-program ce va apărea curând, va explica acţiunea blocului bazată pe ordine şi legalitate.

Comitetul de direcţie al blocului pensionarilor se întruneşte din nou Marţi 28 Iunie, ora 5 p. m.

SPORTUL

Bucureşti 27.— La Cursele de cai de ieri, au asistat M. S. Regele, Voevodul Mihai şi d. prim-ministru Vaida.

Premiul regal a fost câştigat de calul Nansuk al d-lui Schwartz (din firma „Secec"). S'a înmânat d-lui Schwartz cupa de argint.

*

La Belgrad s'a jucat ieri un match de foot-ball între echipele Bulgariei şi României. Rezultatul a fost 2 : 0 în favoarea Bulgariei.

x **Un ten frumos** fără pete, fără sbârcituri, admirabil şi atrăgător se obţine repede cu „Crema Miraculoasă" specialitatea Farmaciei Dr. Rătianu Iaşi, Str. Cuza Vodă 48. Cereţi ambalajul original. Marca depusă. 5

INFORMAŢIUNI

x **Incercare de sinucidere.**— D. Dumitru Rucoschi din str. Anast. Panu 16, a fost găsit în nesimţire astă noapte pe str. Elena Doamna. El înghiţise sodă caustică.

I s'au făcut spălături la spitalul israelit. A declarat că a vrut să moară, fiind gelos de soţia lui.

x Comitetul Lojei Bnei B ith întrunit sub preşidinţia d-lui avocat Kiva Ornstein, a hotărît a pune la dispoziţia sinistraţilor imobilul şcoalei „dr. Stern" din fundacul Mangirov, spre a le servi ca adăpost până la retragerea apelor.

x **Situaţia epidemiilor.** — La spitalul de izolare s'au înregistrat ieri: un caz de febră tifoidă în mahalaua Metnic, un caz de erizipel în str. Ciurci No. 90 şi un caz de tuberculoză în str. Broscărie.

Situaţia generală a epidemiilor în oraşul Iaşi este este următoarea: Scarlatina 12 cazuri, pelagra 7 cazuri, tuberculoza 19 cazuri, febra tifoidă 5 cazuri, para tifos un caz, gripă 2 cazuri, difteria 2 cazuri, malarie un caz.

In general se constată o creştere a epidemiilor.

x **Durerea de bătături** te enervează şi te face uricios. Remediul îl găseşti în preparatul „ANTICALUS" soluţie şi pomadă. Depozit Farmacia Dr. Rătianu str. Cuza Vodă 48. Marca depusă. 5

Jean Grünberg

oferă pentru înmormîntări evreieşti

trăsuri lux pe cauciuc

Un cal	**lei**	**60**
Doi cai	**„**	**100**

de la 10 trăsuri în sus numai 50 lei (cu un cal)

DE VÂNZARE un docar pentru 1 cal şi un docar pentru 2 cai, model şcoalei de meserie din Basarabia, 2 perechi hamuri şi 1 ham pentru 1 cal. Adresa: strada Sivescu 14.

CORESPONDENTĂ independentă, cunoscând la perfecţie limba germană şi română, caută post, eventual jumătate zi. Pretenţiune modestă. A se adresa în ziar sub B. W.

CAUT să închiriez imediat 2 odăi şi una bucătărie, adresa M. Isac Moscovici, La Magazinul Cristal.

DE INCHIRIAT o camera mobilată in Aleia Principesa Maria, la d-na Blechman.

DE VÂNZARE un imobil în strada Lascar Catargiu No. 27

DE INCHIRIAT o camera cu cabinet de toalet, mobilată sau nemobilată. Intrare separată. Str. Armeană No. 1.

COPIEZ cursuri universitare şi acte. 6 lei pagina şi 1 leu copia. A se adresa str. Anast. Panu 82 angă colţul cu str. Ştefan cel Mare.

Inginer I. Schleier

Iaşi str. Elena Doamna 26

execută lucrări de construcţie în antrepriză şi regie:

VILE, CASE DE RAPORT, TRANSFORMĂRI, CALCULE BETON ARMAT.

Proeect şi deviz

Epitropia Generală
a Casei Spitalelor şi Ospiciilor Sf. Spiridon din Iaşi

Face cunoscut, că tratează prin bună învoială, concesionarea exploatărei apelor minerale de la Sănic, jud. Bacău, şi pune în vederea tuturor celor interesaţi, să prezinte Epitropiei oferte, însoţite cu garanţia provizorie prevăzută în caetul de sarcini, până la 5 Iulie a. c. cel mai târziu.

PESTE CÂTE-VA ZILE

O NOUA SERIE

DE

Mari Premii Gratuite

în numerar

tuturor cititorilor ziarului „Opinia"

Urmăriţi zilnic „Opinia"

ANUL XXVIII No. 7548

ABONAMENTE
Lei 1000
„ 500
„ 300

ATELIERELE
IAȘI.—STR. L...

3 LEI EXEMPLARUL

OPINIA

ZIAR POLITIC COTIDIAN

MERCURI 29 IUNIE 1932

ANUNCIURI
se primesc la toate
AGENȚIILE DE PUBLICITATE
și la
ADMINISTRAȚIA ZIARULUI
Iași. — Strada Lăpușneanu 37

Telefoane: Redacția 391, Administrația 394, Serviciul de noapte 367

Fundațiunea „Regele Ferdinand I"
Bucureşti
Str. Ştirbei Vodă 3
(Adm. Dom. Coroanei)

Actualități politice

Guvernămîntul în statul țărănesc

La o întrunire publică în București, d. Ion Mihalache (pregătit să vie la putere), a amintit (mai bine zis, și-a amintit) că România este în primul rînd un stat agricol, întemeiat pe o clasă puternică de țărani.

In lumina acestei realități, d. Mihalache a criticat aspru politica bancaro-capitalistă făcută de liberali după război și a preconizat o guvernare adecvată la caracteristica noastră națională, adica sprijinirea economiei agricole și ridicarea clasei țărănești.

Am mai auzit teoria aceasta— destul de justă—în timpul celor zece ani de opoziție a partidului d-lui Mihalache. Și chiar ca subliniere a teoriei, partidul-complectat prin fuziunea cu organizațiile d lui Maniu—și-a arborat titulatura de „național-țărănesc".

Păcat numai că, în cei doi ani și jumătate de guvernare, titulatura n'a inspirat deloc activitatea de guvernămînt.

D. Virgil Madgearu,— economistul autorizat al partidului— a făcut pur și simplu o politică liberală; a fost continuator, ba chiar copiator cît mai fidel al predecesorilor,— cu singura deosebire că a lucrat mai nedibaci și mai ne-prevăzător.

Iar d. Mihalache, abea spre sfîrșitul guvernării și-a adus aminte de „creditul agricol",—cînd nu l-a mai putut realiza, din lipsă de timp și de condițiuni prielnice.

„Guvernarea în statu țărănesc" suferise un mare eșec și provocase multe deziluzii!

Acuma, în pragul alegerilor, d. Mihalache scoate iarăși din saltar teoria. Dificultățile însă au sporit vertiginos; și soluțiile necesare și realizabile acum trei ani, nu mai pot fi suficiente.

Pe acelaș plan al statului de plugari, se impun astăzi alte soluții, mult mai fundamentate și mai îndrăznețe;—dar pe unele nu le vedem în programul electoral național-țărănesc iar altele abea sînt atinse, condițional și cu timiditate.

Dacă d. Mihalache vrea într'adevăr o guvernare „țărănistă" și „națională", apoi trebue să se ferească de șfaturile și planurile d-lui Madgearu.

Constituționalismul

Partidele de guvernămînt, timp de un an de zile au fost supărate pe Palat, sub cuvînt că s'a recurs la un guver personal, întăturîndu-se constituționalismul. Partidele nu cereau puterea (ziceau ele), ci voiau numai reintoarcerea la Constituționalism.

In fine, Regele le-a făcut pe plac. Ar fi urmat ca partidele să fie satisfăcute. Dar satisfacția aceasta nu și-o exprimă decât d. Maniu și partidul său,... fiindcă simt „constituționalismul" direct și plăcut.

Celelalte partide au rămas furioase, cum ar fi rămas și d Maniu dacă erau chemați alții la putere.

Înțelegeți, desigur, care-i substratul și înțelesul adevărat al „constituționalismului" la partidele noastre!

X.

Ministrul american și băuturile alcoolice

Un ziar din Paris reletează următorul caz interesant:

Când ministrul american de externe d. Stimson a fost recent în capitala Franței, s'a oferit un banchet în onoarea d-sale. La acest banchet evident s'au servit și băuturi alcoolice, mai ales șampanie.

Ministrul american a refuzat să bea, amintind că în Statele-Unite alcoolul este interzis. Un comesean a intervenit:

— „Dar, domnule ministru, sînteți în Europa!..."

D. Stimson a replicat prompt:

— „E adevărat; sînt în Europa. Dar nu pot uita că „înainte de toate sînt american".

Atitudinea ministrului a surprins întreaga asistență.

Apa trece, jalea rămâne!

Năvala apelor a provocat la Iași un dezastru nemaipomenit. Străzile din apropierea Bahluiului au fost transformate în adevărate canale, pe care pluteau bărci aduse pentru salvarea oamenilor și a avutului lor.

O scenă convingătoare despre proporțiile inundațiilor e înfățișată în clișeul nostru. Incet-incet însă apa va trece.

Dar vor rămâne jalea, mizeria, ruina. Se impun ajutoare efective pentru sinistrați, ajutoare în măsură să aline această năpraznică nenorocire.

DIN TOATA LUMEA

In căutarea unui câine.— In portul Methil din Anglia locuește o excentrică bogătașă, Miss Spinks. Ea posedă câteva animale favorite, pe care le îngrijește cu o adevărată dragoste de mamă. Dar în special își iubea câinele Togo, adus din Peking.

Zilele trecute câinele a dispărut. Și Miss Spinks e disperată. Ea a angajat câțiva detectivi, care au întreprins cercetări asidue pentru regăsirea animalului. Stăpâna primind un denunț că Togo a fost răpit și transportat la Londra, a plecat imediat cu aeroplanul în capitala Angliei. Dar investigațiile au rămas fără rezultat.

Un alt denunț înștiința că animalul adorat a fost găsit de un marinar, care a pornit cu el pe un vapor. Fără a sta mult pe gânduri, bogătașa a închiriat un iacht și a plecat în căutarea câinelui. Insă fără succes. Marinarul indicat nu găsise nici un câine.

Până în prezent Miss Spinks a cheltuit cu cercetările aproape 1000 lire (700 mii lei). In plus a instituit nu premiu de 500 lire (350 mii lei) pentru cel care-i va readuce câinele iubit.

Precum se vede, sânt unele animale care au în viață mai bun noroc decât mulți oameni...

*

Un episcop pentru Polul Nord.— Papa Pius a numit pe preotul Arsen Turquetil, episcop al Polului Nord. Acesta a plecat în anul 1902 în regiunile arctice. Timp de 30 ani a avut rol de misionar printre eschimoși, îndeplinindu-și sarcina cu multă abnegație.

Deaceia a căpătat acum acest rang în semn de răsplată. Turquetil este primul episcop al Polului Nord.

*

Un tren trece peste un om și totuș omul rămâne în viață. Acest caz puțin obișnuit s'a întâmplat lângă Zürich, în Elveția.

Cantonierul Karl Herling, într'un moment de neatenție, a fost surprins pe linie de un tren, care venea cu viteză maximă. Omul, zăpăcit de această situație, n'a mai avut decât timpul să se arunce la pământ. Trenul a trecut deasupra lui, fără să-l zgârie măcar. După trecerea trenului, cantonierul s'a sculat perfect sănătos. I-au fost însă îndeajuns clipele grozave de spaimă!.

*

Casieri în cuști de oțel.— Impotriva îndrăznețelor atacuri banditești care se încearcă în specal la bănci, s'a luat la Londra o măsură originală. La casieriile dela numeroase bănci s'au instalat cuști de oțel, în care stau casierii. Aceste cuști sânt făcute din sârmă de oțel atât de deasă și de rezistentă, încât chiar gloanțele de revolver rămân neputincioase.

In tot timpul serviciului, cușca e închisă ermetic. Casierul discută cu clienții prin plasa de sârmă, iar banii sânt eliberați printr'un ascensor special. In felul acesta se speră că bandiții vor renunța să mai atace băncile.

*

Divors și mâncare.—Un caz nostim de divors s'a înregistrat la Chicago.

Un anume Charles Tull a cerut să fie despărțit de nevastă, pentrucă femeia nu-i gătește mâncărurile care-i plac. Soții nu se înțelegeau asupra menu-ului. Nevasta nu pregătia decât bucatele pe care le prefera ea, în timp ce bărbatul avea alte gusturi culinare. De aici, certuri și scandaluri, până la acțiunea de despărțire.

Dar justiția n'a admis divorsul, găsind că situația nu este prea gravă. Judecătorul a arătat că în această chestiune se poate ajunge la o înțelegere, făcându-se mâncăruri combinate, unele pe placul soțului și altele pe gustul nevestei. De altfel această soluție o puteau găsi și soții respectivi, dacă nu s'ar fi... mâncat ei înșiși.

Un nou apel la Rege
al pensionarilor ieșeni

Pensionarii ieșeni au expediat ieri, M. S. Regelui la București următoarea telegramă:

Majestate,

Incurajați de Cuvintele Regale că: „Bucuria Țării este bucuria Mea, iar suferința Țării este și suferința Mea", am așteptat ca actualul guvern să înțeleagă și să traducă în fapte tâlcul cuvintelor Regale.

Spre marea noastră desnădejde însă constatăm iarăși că sistemul promisiunilor continuă.

Majestate,

Blocul Pensionarilor din Iași ajunși la ultima etapă a suferințelor lor din cauza știrbirei și a neplătei drepturilor lor consfințite prin legi, își îndreaptă din nou speranțele lor către sprijinul Majestăței Voastre.

Comitetul Blocului Pensionarilor din Iași

UN SCANDAL INTERESANT
IN REPUBLICA ANDORA
cu prilejul primului film de cinema

E curios; totuș e adevărat. Mai există astăzi o mică țară în Europa, care nu posedă încă cinematografe. E vorba de republica Andora, situată în munții Pirinei.

De curând, un tehnician al unei case de filme din Paris s'a gândit să „civilizeze" Andora. El a plecat acolo cu un film pasional, pe care l-a rulat în diferite sate și târguri.

Bietul om; ce proastă inspirație a avut! Populația din Andora a găsit că cinematograful e o născocire... blestemată și că filmul ce avea un frivol subiect de dragoste, e pur și simplu un sacrilegiu. S'a intervenit imediat la episcopul din Andora și cinematograful a fost oprit cu desăvârșire. Astfel mica republică din Pirinei a rămas mai departe fără filme.

Natura dezlănțuită

SUB MÂNIA APELOR

Iașul sub apă — Case distruse — Avuturi risipite — Profunde dureri omenești —

I.

Bahluiul se revanșează...

Bahluiul a distrus o legendă...

Legenda slăbăciunii sale. Socoteam apa dela marginea orașului fără însemnătate; nimeni nu o lua în seamă. Era periferică și anonimă ca și oamenii asupra cărora s'a răsbunat.

Și s'a răsbunat crunt. A distrus cu o singura sforțare a umerilor săi reci — ceia ce trupuri omenești în supremene încordări au agonisit.

A semănat jale și ruină pe unde a trecut. Oamenii simpli au rămas simpli oameni; a luat familiei căminul;—părintelui, avutul și copiilor—mama.

Panorama Iașului

N'ați văzut, desigur — dela o înălțime — Iașul?

Urcați-vă pe Turnul Goliei și veți avea înaintea ochilor o superbă panorama, — superbă dacă ea n'ar fi costat vieți și energii omenești...

Iașul e o insulă și în jur ape — ape mari — largi, ce încercuiesc orașul cu un brâu sclipitor.

De jur în jur numai ape—care cresc.

Bahluiul a adus cu sine case. Metafora ramancierului Sadoveanu se îndeplinește aevea: „vin case pe Bahlui", prăpădindu-se uriașa trudă a atâtor oameni necăjiți!

La poduri ieșenii stau cu sutele. Toți comentează; toți deplâng nenorocirea.

Dar toate în van.

Contăm în fața naturii dezlănțuite ca și stropul ce ne cade obraznic în față.

Intr'un cartier înundat

Iată bună-oară strada Ureche. Casele nu se mai văd. Rar un hogeag ca periscopul unui submarin. Nici nu se cunoaște că au fost oameni, străzi, case. Totul sub iadul apelor.

Mobilele depozitate pe movilițe de pământ, copii mai răsăriți supraveghează bruma de avere; iar cei mici dorm, visând poate Feți-Frumoși...

Bine că cel puțin copiii visează!

Vitele luate de torent. Bahluiul

(Continuarea în pagina II-a)

Dați ajutoare pentru sinistrații inundațiilor

CÂND NĂVĂLESC APELE...

O nebunească deslănțuire a naturii a venit, cu adevărate proporții de potop mistuitor, să sporească jalea și durerea de pe aceste meleaguri, — și așa îndeajuns de lovite de soarta unor vremi vitrege. La comanda acestui destin sinistru și absurd, apele umflate, spumegând parcă de ură împotriva oamenilor, au năvălit cotropitor peste maluri, rupând din locurile plămădite cu truda și sudoarea multor generații, cuibușul și masa a mii de suflete. Puhoaiele, răzbunând cine știe ce păcate, au zmuls năvalnic opaițul cu lumină, dulapul cu merinde, leagănul copilului, alungând în galop buimăcit convoaie de nenorociți, mânați de amenințarea morții. Iar din urmă, ca un semn al neputinții omenești, jocul valurilor poartă avuturi și cadavre, jertfe inutile măcinate în câteva clipe de uraganul unui destin năpraznic. Și torentul vine mai mare, mai nebun, ca o fiară ce înșiință sute de brațe să înghită lacom toată prada.

Parcă ar fi un blestem! Un blestem uriaș care se revarsă prin zeci de căi, pentru a aduce din partea unei judecăți supreme pedeapsa pământului ingrat. Pe valurile vijelioase, alături de furia nimicitoare, plutește parcă forța ascunsă a unei pilde, puterea unui îndemn de îndreptare.

Ne luptăm într'o viață de vrajbă și ambiții, într'un vifor de egoism care adesea trece chiar hotarul ferocității. Ne ciocnim în eforturi vrăjmașe, de cele mai multe ori inutile, de cele mai multe ori absurde. Ne aruncăm destul de des, omul contra omului, pentru interese mărunte și meschine, cu o patimă oarbă vecină cu sălbătăcia. Uităm toți că sântem frați, că avem aceleași inimi și același sânge; uităm că victoriile unora se clădesc pe suferințile altora; uităm pentru biruința unor pofte trecătoare, de durerea celor mici, de durerea celor mulți.

Și deodată, cu puteri crâncene de blestem ceresc, năvălesc apele și surpă deopotrivă tot ce întâlnesc în cale. Atunci parcă amorțesc pentru spectacolul solemn al dezastrului, prigoana și nedreptatea omenească. Atunci parcă străbate peste tot un fior de înduioșare pentru cei ce sufăr; atunci tabloul suferinții înfrățește parcă sufletele; și mâinile se întind pentru compasiune și ajutor. S'a oprit brusc valul hipocrit al luptei electorale, care vine să amețească lumea cu promisiuni și alcool; a tăcut și darabana fiscului plimbată pela casele nevoiașilor pentru a vinde fără milă ultimele boarfe ale mizeriei; s'a potolit și prigoana jandarmului, care cu aceiaș mână, în loc de paturi de pușcă, vine acum să deie un ajutor de om. Au încremenit, mute de spaimă, ura, și vrajba, și răutatea.

Dar apele trec!.. Puhoaiele se vor retrage și odată cu ele va fugi și impresia suferinții, din care tăsnește dragostea și mila. Ce e val, ca valul trece, chiar dacă-i valul unei pedepse supreme, care impune o îndreptare, care cere o primenire de simțiminte. Vom reintra apoi în normal. Și iarăș vom regăsi la locul ei de totdeauna durerea omenească. Și iarăș nedreptatea și abuzul vor triumfa pe ruine.

De ce uităm atât de repede?..

I. Berg

IN PAG. 4-a
ULTIMA ORA
telegrafică și telefonică

PAGINI DE ISTORIE

CUM A MURIT LORDUL KITSCHENER

Intre adevăr și legendă

Presa reia, pentru a nu știu câta oară, povestea care s'a creat după moartea lui Lord Kitschener. Zic poveste, pentru că adevărul este de mult cunoscut.

Dar să luăm faptele de la început.

In vara anului 1916, se știa bine la Londra că Rusia era de mult la limita puterilor ei.

In jurul împărătesei Alexandra, o serie întreagă de demnitari se gândeau la o pace separată cu Germania. Își dădeau seamă că Rusia e de mult la capătul rezistenței și că o prelungire a războiului nu putea aduce decât revoluția. Pe aceasta voia să o împiedice împărăteasa, terminând cât mai repede războiul.

Aceasta nu putea conveni celorlanți aliați, pe care nu-i interesa decât foarte puțin soarta Rusiei și a Romanovilor. Pentru a împinge spre continuarea războiului, a fost trimis în misiune secretă, spre cetatea lui Petru, lord Kirtschener, element extrem de combativ, cu mult ascendent, dar puțin simpatizat în Anglia.

In una din zilele de la începutul lui Iulie 1916, lordul Kitschener se prezintă lordului Jellicoe comandantul flotei engleze, în rada dela Scapa Flow, în Orcade.

Mareșalul prezintă un înalt ordin prin care amiralul era invitat să-i puie la dispoziție un bastinent armat. Acesta destină, pentru misiunea engleză, vechiul crucișător cuirasat „Hampshire" de puțină valoare nautică, de care flota se putea lipsi, dar fără a-i da o escortă de distrugătoare, pentru paza contra submarinelor. Amiralul, încă sub impresia bătăliei navale de la Horn Riff, pretindea că nu se putea lipsi de nici un distrugător.

Din această cauză, comandantul lui „Hamphire" a preferat să treacă noaptea dealungul Arcadelor, prin nordul acestor insule, rută mai puțin frecventată, și cât mai aproape de coastă.

S'a întâmplat însă că, cu puține zile înainte, căpitanul (Kapitänleutnant) Kurt Beitzen, comandantul unui submarin din seria marilor pultoare de mine (No. 51—58) a așezat, chiar în parajele acelea (intuiție sau coincidență, — nu se știe) un lanț de mine sub marine, de care s'a lovit crușătorul englez.

De construcție veche, fără compartimentajul pe care-l aveau vasele mai noi, pentru apărare în asemenea cazuri, vasul s'a scufundat în puține minute. Și cum marea era rea, un singur marinar s'a putut salva, zăpăcit de cele întâmplate, el nu a putut nici o dată explica cum s'a întâmplat nenorocirea.

Cum germanii nu aveau nici un interes să divulge existența lanțului de mine, — abea după dragarea acestuia de engleji, când Beitzen era de mult în fundul mării, s'a aflat adevărul.

Intre timp, s'a creat legenda atentatului. Și cum legendele au viață mai tare de cât adevărul, diferite versiuni mai circulă și astăzi, cu fel de fel de înfloriturl.

T. B.

Lindbergh renunță
la sportul aviației?

După cum anunță ziarul „New-York Times", Charles Lindbergh ar fi declarat într'un cerc de prietini că renunță deocamdată la sportul aviației. Nu este vorba de o renunțare definitivă, ci numai de o abținere pe câtva timp.

Lindbergh a arătat și motivul acestei hotărâri. Celebrul aviator se află încă sub influența dramaticului sfârșit al copilului său. Această nenorocire l-a tulburat atât de profund, încât Lindbergh nu mai are puterea de atenție și siguranța pe mișcări, din trecut. Renumitul pilot și-a impus un repaos de un an, sau chiar doi, în care timp e decis să se odihnească și să găsească reculegerea necesară.

La şcoala primară de băeţi No. 9

„Mihai Kogălniceanu“ din strada Lascar Catargiu se va deschide la 1 Iulie c., de către d-nii : *C. Costinescu, C. Vartic* şi *Gr. Roiu* un curs de preparaţie pentru băeţi şi fete, de admitere în şcolile secundare ale Statului (liceie, liceie militare, şi şcoli normale.

Pentru cine are nevoe de cura de Karlsbad

„Indicaţiile şi contraindicaţiile Curei de Karlsbad“

de Doctorul GR. GRAUR

medic balnear de Karlsbad

Un volum 72 de pagini apărut în Ed. „Adevărul“ 40 Lei

x Doctorul BRENER *specialist mamoş*, boli de femei, consultaţii de la 2 până la 4 p. m.

PESTE CATE-VA ZILE

O NOUA SERIE

DE

Mari Premii Gratuite

în numerar

tuturor cititorilor ziarului „Opinia“

Urmăriţi zilnic „Opinia“

Sucursala IAŞI str. Lăpuşneanu No. 40

x *Foot-ball.*— Puternica echipă de foot-ball „C. F. R.“ din Bucureşti, va susţine Sâmbătă şi Duminecă cri. două matchuri în localitate cu „Victoria“ şi „Macabi-Hakoah“.

x Librarul Maer Herşcovici a cerut lichidare judiciară.

Tribunalul a admis cererea.

CONSILIUL DE HIGIENA

Un nou sistem de javelizare a apei

In fine, după cinci convocări, Consiliul de Higienă al oraşului a izbutit să se întrunească. A prezidat d. primar P. Bogdan.

D. doctor Bulău medicul şef al oraşului, a făcut o interesantă expunere asupra situaţiei epidemiilor, arătând că a reapărut febra tifoidă.

D. Petrovici directorul institului de chimie, a prezentat un sistem de javelizare, direct pe conducte, care a fost aprobat de consiliu.

Au mai vorbit d-nii doctori Zosin şi Iosef Şmilovici.

*

S'au acordat apoi termene pentru a se pune în conformitate cu prescripţiile sanitare localurile d-lor Ion C. Cristea str. Lăpuşneanu No. 28, Moisă Aizner şi Rosner Herman, grajduri de lapte, Meier Dorfman strada Ştefan cel Mare, Moara Fruchtman str. Păcurari, Iosub Cohn str. Săulescu 2, C. Leibovici str. Zugravi No. 29, Hotel Princiar Bulevard Ferdinand 27, I. Anghelescu concesionarul bufetului din gara Iaşi şi D. Danielini, fabrica de ciment strada Petru Rareş. Rep.

Un caz puţin obişnuit la Chişinău

Soţul, socotit mort în război, se întoarce acasă şi îşi găseşte nevasta măritată cu un altul

Chişinău 28.—In strada Cuznişnaia din localitate, locuieşte de vreo cinci ani familia d-lui S., funcţionar superior la o instituţie de stat.

Soţia d-lui S., una din cele mai frumoase femei din Chişinău, e originară din Odesa.

Inainte de război, d-na S, era căsătorită cu bancherul T., care a luat parte la războiul mondial.

Până în 1918, Nina primea veşti dela primul ei bărbat şi ştia că a fost făcut prizonier de Nemţi. Apoi nu mai putu afla nimic despre el, deşi făcu toate intervenţiile necesare.

In 1924, Nina T., a venit în Basarabia unde a aflat dela un prieten al bărbatului ei, că soţul ei a murit de tifos.

La Chişinău o cunoscu d. Sr şi în 1927 frumoasa Nina se mărită cu înaltul funcţionar, mai mulţi prieteni ai primului bărbat făcând mărturie că acesta din urmă a murit.

Căsnicia n'a fost tulburată decât acum două luni, când Nina primi o scrisoare dela o soră a ei din Berlin, care îi comunica că d. T. trăeşte şi e directorul unei mari întreprinderi industriale din Germania.

Sora Ninei n'a avut curajul de a-i destănui d-lui T că fosta lui soţie e măritată în Basarabia, într-cât d. T îi povesti că timp de zece ani n'a avut alt vis decât s'o regăsesc pe Nina.

In urmă cu câteva zile, d. T sosi neanunţat la Chişinău, unde avu loc o întâlnire impresionantă între cei trei eroi.

Dl. T. află astfel adevărul crud şi propune Ninei să-l părăsească pe actualul ei soţ. Nina refuză însă.

In elita Chişinăului se aşteaptă cu multă nerăbdare desnodământul acestui neobişnuit roman.

Precum se ştie, căsătoria Ninei cu d. S., nu mai e valabilă, din clipa apariţiei primului ei bărbat.

Corespondent

Iaşul continuă a fi izolat

Niciun tren nu poate pleca sau veni — Unde sînt rupte liniile — Trenurile care circulă — Situaţia pe c.f.r. în Moldova, Basarabia şi Bucovina

Incă de aseară apele au început a se retrage de pe peronul gării.

In urma măsurilor de canalizare luate de d. colonel Popoviçi, apa a fost complect evacuată din birourile de la parter, iar pe linie au inceput lucrările de restabilire.

*

Din rapoartele telefonice primite astă noapte la inspecţia de mişcare, rezultă că situaţia drumului de fier în regiunea Iaşi este cât se poate de gravă : linii rupte, poduri prăbuşite, terasamente luate de puhoaie, etc...

Iaşul complet izolat

Ieri dimineaţă, precum am relatat trenul personal No. 706 Chişinău-Iaşi sn îndrepta cu viteză redusă spre gara locală.

Când era însă în apropiere de staţia Socola, a fost oprit, deoarece podul de fier era foarte slăbit.

Călătorii din Iaşi au coborât în Socola, iar trenul s'a înapoiat în staţia Cristeşti.

Acesta a fost ultimul tren sosit la Iaşi.

Astăzi nici un tren n'a plecat şi n'a venit în gara locală, deoarece linia spre Paşcani este ruptă între Iaşi şi Cucuteni, Cucuteni-P.-Iloae, Podul Iloae-Tg. Frumos; linia Iaşi-Dorohoi este întreruptă între Cucuteni-Movileni, Movileni-Todireni şi M. Kogălniceanu-Vlădeni ; linia spre Chişinău este ruptă între staţiile : Iaşi-Nicolina unde peste o sută de soldaţi lucrează la restabilirea arterei Nicolina—Socola, Cristeşti—Vasile Lupu.

Dela staţia Vasile Lupu spre Chişinău linia este bună, trenurile circulând normal.

Linia principală Iaşi-Bârlad este ruptă în 10 puncte, aşa că circulaţia trenurilor nu va putea fi reluată decât probabil peste o săptămână.

Deocamdată se lucrează cu asiduitate pentru restabilirea liniei Iaşi-Paşcani, spre a se relua circulaţia trenurilor spre Bucureşti.

D. inginer Lotchen conduce lucrările pe linia Iaşi-Cucuteni.

Pe linia Paşcani-Cernăuţi trenurile circulă cu transbordare la Vereşti.

D. inspector Bartsch a luat măsuri de restabilire, dat fiind importanţa acestei linii. In acest scop s'au trimis din staţia Paşcani câte-va echipe de lucrători, sub conducerea inginerilor inspectori Voronca şi Mühlştein.

In Bucovina

Din Bucovina vin ştiri că şi acolo ploile au provocat inundaţii mari pe liniile ferate.

In toată Bucovina, singura linie pe care trenurile circulă este Cernăuţi—Gr. Ghica.

Pe toate celelalte linii circulaţia trenurilor este complect sistată.

In Basarabia

Singura regiune care n'a suferit de pe urma inundaţiilor, este sudul Basarabiei.

Trenurile circulă normal pe linia Chişinău—Basarabeasca spre Bucureşti.

Nordul Basarabiei însă a suferit mult de pe urma revărsărilor.

Linia spre Bălţi este ruptă între Bălţi—Mateuţi, Bălţi--Alexandreni, Unchiteşti— Rogojeni, Mateuţi—Şoldăneşti, Vasile-Lupu—Bălţi.

Pe ce linii circulă trenurile

Trenuri personale circulă pe liniile Bacău-Peatra Neamţ, Dolhasca-Fălticeni, Bucureşti-Paşcani, Cernăuţi-Gr. Ghica.

Se crede ca până diseară linia Iaşi spre Paşcani să fie restabilită, iar circulaţia trenurilor să fie reluată normal, deoarece pe această rută stricăciunile se pot repara mai uşor.

D. Emil Niţescu, şeful reg. c. f. r., se interesează în de aproape de mersul lucrărilor. D. Atanasiu, şeful staţiei Iaşi, a plecat la Cucuteni. *Gr. Maxim*

INFORMAŢIUNI

x *Un caz de lichidare judiciară* — Societatea Borenstein et Mendelovici din exploatarea morii „Moldova“, azi falită, a cerut lichidarea judiciară.

Tribunalul a respins cererea pe motiv că societatea a introdus recursul contra respingerii apelului, după apariţia legii de lichidare judiciară.

Societatea a făcut apel la curte motivând că recursul e în termen.

Curtea judecând apelul, l-a admis şi a dispus ca tribunalul să admită cererea de lichidarre judiciară.

x In legătură cu versiunea că sindicatul voiajorilor din Iaşi va susţine lista Dr. Ghelerter, acest sindicat desminte informaţia, întrucât nu face nicio politică, fiind o organizaţie pur profesională.

x D. N. Apostoliu, şeful poliţiei Roman, a arestat pe periculosul spărgători Sebastian Tomescu din Piatra Neamţ şi Al. Săvescu zis Viase Saucreschi din Roman. Ei au fost prinşi pe când încercau să spargă caseta de fier la un cunoscut comerciant din Roman.

x Mâine fiind serbătoarea „Sfinţii Petru şi Pavel“, Tribunalul nu lucrează şi nu se protestează polițe.

x Din cauza inundaţiilor care pricinuiesc atâta jale şi desnădejde, serbarea care trebuia să aibă loc la Strand în seara de 29 Iunie, se amână pentru o dată care se va anunţa la timp. Biletele vândute în folosul Profilaxiei tuberculozei, rămân valabile.

x Un soldat din garda regală, Gh. Rusu, originar din jud. Iaşi, urma să fie judecat ieri de Curtea cu juri pentru atentat la pudoare.

Cum soldatul nu a fost adus din Bucureşti, din cauza inundaţiilor, procesul a fost amânat.

De altfel majoritatea proceselor au fost amânate ieri, din lipsa impricinaţilor.

Epitropia Generală a Casei Spitalelor şi Ospiciilor Sf. Spiridon din Iaşi

PUBLICAŢIE

Se aduce la cunoştinţa celor interesaţi, că în ziua de 2 Iulie 1932 ora 11 a.m. se va ţine în localul Epitropiei Generale a Casei Spitalelor şi Ospiciilor Sf. Spiridon, situat în Iaşi, str. I. C. Brateanu 144, licitaţie publică pentru furnizarea păcurei necesară ca combustibil Spitalului Central şi Institutului Grigore Ghica Vodă din Iaşi în cantitate până la 100 vagoane.

Licitaţia se va ţine în conformitate cu art. 88—110 inclusiv, din legea Contabilităţei Publice, regulamentul Oficiului Central de Licitaţii şi normele publicate în Monitorul Oficial No. 127 din 4 Iunie 1931 şi condiţiunile prevăzute în caetul de sarcini.

Toate persoanele care vor lua parte la licitaţie, vor depune pe lingă oferte şi o garanţie de 100,000 lei în numerar ori efecte garantate de Stat pe valoare de numerar.

Ofertele se vor face numai în conformitate cu caetul de sarcini care poate fi văzut în fiecare zi ora 9-13 in localul Epitropiei str. I. C. Brăteanu No. 144, Serviciul Technic.

DOCTOR

M. MATASARU

Specializat la Paris—fost asistent de spital la Paris

Boli Interne:

INIMA, PLĂMÂNI

şi tratamentul tuberculozei pulmonare cu Pneumatorax artificial

Str. Mărzescu 16 (parter)

Cons. 9—10 a. m. şi 3—6 p m.

DOCTOR

Mendel Avram

— Medic de spital —

Consultă zilnic între 8—10 dimineaţa şi 3—7 p. m.

BOLI CHIRURGICALE, BOLI DE FEMEI, NAŞTERI, VENERICE

Iaşi, str. Costache Negri 15

Deasupra farmaciei Margulies)

DOCTORUL

R. DAMSKER

str. Ghica-Vodă No. 44-46

consultă zilnic

MEDICINA INTERNA

SIFILIS şi

GENITO-URINARE

Diathermie şi băi de lumină

între orele 8-11 a. m. şi 3-7 p. m.

Către cetitorii noştri din Huşi

Ziarul „Opinia“ soseşte la Huşi la ora 4 jum. aducând ultimele ştiri din ţară şi străinătate.

Ziarul se găseşte de vânzare atât la vânzătorii de ziare cât şi la depozitul nostru Librăria „Leontin“ până la ora 11 seara.

LE COMBAT U,OR NUMAI CU

Noval

Cereţi la farmacii cutie cu 2 tablete

Epitropia Generală
a Casei Spitalelor şi Ospiciilor Sf. Spiridon din Iaşi

Aduce la cunoştinţa generală că în ziua de 13 Iulie a. c. orele 11. va ţine licitaţie publică cu oferte închise în cancelaria Epitropiei din Iaşi str. I. C. Brătianu No. 144, pentru vânzarea spre exploatare a următoarelor parchete de păduri :

1. Pădurea Cotnari, Comuna Cotnari jud. Iaşi parchetele No. 21 şi 22 în suprafaţă totală de 25 Ha. 4100 m. p. exploatabile în anii forestieri 1932-1933. Licitaţia va începe dela suma de lei 17.400 pe hectar.

2. Pădurea Unţăşti, com. Unţăşti jud. Tutova suprafaţa de 7 Ha. 1570 m. p. din parchetul No. 16 exploatabilă în anii forestieri 1932-1933. Licitaţia va începe de la suma de lei 128.922,—pentru întreaga suprafaţă.

Concurenţii vor depune o garanţie de 10 la sută din preţul ofertelor în numerar sau efecte garantate de Stat, cu valoarea lor reală.

Dosarele şi orice informaţiuni, se pot lua în fiecare zi de lucru între orele 9-13 la Biroul Serviciului Silvic al Casei.

Epitropi, R. Suţu

Sub Şef Serviciu, Breviman

Spectacolele zilei

UNDE MERGEM ASTĂZI ?

28 Iunie

Teatrul Naţional.— *Relache.*

Teatrul Cinema Trianon. — *„Coniţa şi şoferul ei“* cu Charlotte Suza şi Felix Bressart; *„Femeea despre care se vorbeşte“* cu Mady Christians, Hans Stuve Szoke Szakal şi Otto Wallburg.

Jurnal sonor *Paramount.*

Grădina şi sala cinema Sidoli.— *„L'aiglon“* cu Lyen Deyers, Alfred Abel, Eugen Burg, Walter Edhofes. Regia Turjanski; *„Furtună într'un pahar cu apă“*; Jurnal sonor *Fox* cu Catastrofa vasului Phillipar şi Călătoria M. S. Regelui Carol II pe Dunăre. In pauze : câinele *Rin-Tin-Tin* şi micul *Pim Pi* (program schimbat).

Teatru-Cinema Phoenix. — *Relache.*

Cinema Ghelţer. — *Relache.*

Grădina Pomul Verde. — *„Iankel von Galiţie“* operetă de Wilhelm Sinsk, In rolurile principale Hyman Prizant şi Sara Filler.

Strandul Iaşului, (strada Palat). Distracţii în aer liber: canotaj, tenis, dans, exerciţii gimnastice. Bufet bine asortat.

Sub mânia apelor

(Continuarea din pagina I-a)

a răpit unica sursă de venituri a multor oameni.

—„Mai bine ne lua pe noi“, e un refren general ce se aude în toate colţurile.

Soldaţii, pe cai, salvează sinistraţii. Femei şi copii sunt duşi de armată la adăposturi. Copiii jubilează şi mai vor să se plimbe cu „talu“. Unul e chiar intransigent. Refuză să „descalece“ şi cere ca tăticu să-i cumpere calul...

In timp ce tăticu disperat aduce pernele şi aşternutul.

Şcolile-lazarete

La şcoli, s'au adunat sinistraţii' Primăria le-a dat aci adăposturi' Sunt massaţi câteva sute de oameni. Ei discută între dânşii. Necazurile au făcut pe cetăţeni să uite de alegeri. Puhoiul de ape e mai aproape decât cel de...vorbe!

Intr'o clasă un învăţător plânge. Aci a învăţat clasele primare. A plecat plin de visuri şi se întoarce fără nici o iluzie. Soarta uneori nu e numai crudă, ci şi ironică.

In curte un cazan fierbe. Se face hrană. Fiecare aduce ce poate şi ce are. Masa e curând gata. Oamenii se pregătesc de prânz. Dar cine mai poate mânca?...

Humor macabru

In faţa unei case, un evreu bătrân păzeşte nişte mobile rebegite. E liniştit. Puţin deprimat, dar nu desperat. Intru în vorbă cu el.

„Moşule, ce zici? Mânia lui Dumnezeu!“ încerc eu.

—„Da. Dar mie îmi pare bine. Mâine trebuia să vie, să-mi puie sechestru, n'au decât să-mi sechestreze... apa“!

b. causanscky

Cronica mondenă

O nuntă

în lumea distinsă a Iaşului

Duminică a avut loc căsătoria religioasă a d-rei Elisa Simionescu, profesoară la „Reuniunea Femeilor Române“, cu dl. Lt. Const. Onofrei, dela Liceul Militar.

Nuni au fost d-na şi d'. Procuror Gavrilescu dela Curtea de Apel.

In asistenţă am remarcat d-ele şi d-nii :

General Todicescu, Colonel Stănescu, Prim Preşedinte al Curţii Gorgos, Bercu, Preşedinte la Curtea de Apel, Consilier Lupu, Cons. Caţichi, Profesor dr. Tănăsescu, dr. Nastasă, Inginer Mihalache, Gh. Manoliu, dir. liç. Naţional, Colonel Apostolescu, dl. Consilier Buşilă, d-na şi dl. Profesor Diaconescu, d-na şi d. dr. Lt. Săndulescu, Sf. Sa Părintele Vuza, Sf. Sa Părintele Ghidion dela Neamţ, dl. Profesor Un. C. Popovici, dl. Lt. Palade, dl. dr. Gatoschi.

D-rele Viorica Gavrilescu, El. Niculcea, Marioara Zăhărescu, Lilica Todicescu, Ana Caţichi, Ţuca Palade, Virginia Hagiescu, Lt. Sandovici, Rom. Apostolescu, Dr. Dabija ,Gh. Manoliu, Capitan Simionescu, Căp. Ciornei etc. etc.

Onorurile nunţii au fost date de d-ra şi d-ra Gavrilescu. Au toastat pentru miri, nuni şi părinţi: dl. General Todicescu, dl. Col. Stănescu, Păr. Vuza.

Bălănescu a fost la înălţime cu ariile lui.

S'au petrecut într'o atmosferă plăcută până în zori.

Hram la Biserica Bărboiu

Mâine Miercuri 27 Iunie (Sf. Apostoli Petru şi Pavel) se va serba Hramul Bisericei Bărboiu, ctitorie a familie Sturdza,— zidită din temelie prin veacul al XVII-lea de logofătul Sturdza Bărboiu şi restaurată în 1841 cu ajutorul familiei fostului domnitor Ioniţă Sandu Sturdza şi al marelui logofăt Dimitrie Sturdza, cu sârguinţa şi osteneala Mitropolitului Grigore Ironopolios.

Este o biserică măreaţă cu un interior plin de artă contemplativă.

Serviciul religios va fi oficiat de un numeros sobor de preoţi, în frunte cu părintele Valeriu Iordăchescu, profesor universitar, N. Oniceanu, parohul bisericei şi economul Stavrofor, C. Nonea, consilier referent.

Răspunsurile la Sf. Leturghie vor fi date de corul bisericei, sub conducerea d-lui Gh. Pârvu.

Vor lua parte autorităţile şi tot ce are Iaşul mai ales. D-l C. Marcopol, prim-epitrop al măreţului monument istoric şi arhitectonic al Iaşului, face pregătirile necesare pentru reuşita acestei solemnităţi. După slujba religioasă, va avea loc o agapă, oferită de C. Marcopol, în grădina Bisericei.

Dan

x Poliţia cercetează reclamaţia făcută de femeia Ecaterina Chiricac din str. Trecătoarea Leu.

Ea se plânge că soţul ei o maltratează, pentru a o sili să părăsească domiciliul conjugal.

Apele au început să se retragă

Aspecte dela locul dezastrului — Cîteva amănunte impresionante — Opera de ajutorare a sinistraților

Apele revărsate au început să se retragă în albie, lăsând în urma lor dezastru și desnădejdie.

Revenim cu noi aspecte din nenorocirea ce s'a abătut cu atâta furie asupra Iașului.

La Podul-Roș

Pe toată întinderea dela Moara Moldova și până în curțile din str. Slocola, peste str. Arapu, apele curgeau cu o iuțeală ametițoare.

Curtea sinagogilor din str. Mlaștinei era plină de apă. Lăcașurile de rugăciune au fost inundate. Credincioșii au pătruns în apă și au salvat sulurile sfinte și mobilierul.

O scenă înfiorătoare

Pe apa Bahluiului pluteau lemne, scaune și frânturi de mobile.

In dreptul Moarei Moldova, un băiat ca de 16—17 ani prindea mobilele și le scotea la mal. Deodată a alunecat și a dispărut în valuri Orice ajutor era de prisos.

Desnădejde

In partea opusă apa se întindea dela Biserica Lipoveneasc, peste Șoseaua Națională, pe o distanță de peste un kilometru. Apele Bahluiului au pătruns în partea stângă, până în curțile din str. Palatului; iar în partea dreaptă au trecut prin curți și case, au străbătut Șoseaua Națională și s'au unit cu apele Nicolinei.

Pe acoperișe rămăseseră oameni și așteptau să fie salvați. O barcă a pornit spre dânșii, dar torentul a izbit-o de un gard. Cei trei salvatori păreau pierduți. Insă cineva le-a aruncat o frânghie și barca a fost trasă la mal.

Pe alocuri apa a ajuns la acoperișe. Un zid s'a dărâmat cu zgomot. O femeie izbucnește în strigate.

— Mi s'a dărâmat casa.. cu mâinele mele am clădit-o...

Și într'un acces de disperare vrea să se arunce în apă. Dar publicul o salvează.

Prăpădul

In cartierul „Trei Calici" nenorocirea era extraordinară. Apele se întindeau până la poalele Galatei, și spre gară, acoperind casele până la acoperiș.

Aci s'au petrecut scene de un dramatism zguduitor. Locuitorii n'avuseseră timp să-și scoată copiii din case.

Copilașii numai în cămeșuțe, s'au urcat pe acoperișe și de acolo strigau după ajutor.

Agentul Botez dela circ. întâia studenții Ilie Fetcu și Boiboceanu au scos vreo patruzeci copii din case.

La casa cu Nr. 63 o femeie zărind prăpădul, a fost paralizată și a rămas în picioare lângă un perete.

Apa-i ajunsese până la gât, când a fost zărită de salvatori și scăpată.

Femeia Maria Petrică, zăcea în febră, în casa ei. Când au pătruns soldații acolo, era aceperită cu apă. Numai fața i se mai zărea. In stare gravă, ea a fost transportată la spital.

Unii locuitori nu voiau să părăsească casele, deși apa ajunsese până la ferestre. Ei au fost salvați.

— Am muncit 25 ani să-mi fac o gospodărie plângea bătrânul Grigore Teodoru. A um când apele mi-au distrus totul, nu mai vreau să trăiesc.

Se bănuiește că sunt oameni înecați prin case.

Jalea funcționarilor

In str. Sf. Andrei apa era de peste o jumătate metru Locuitorii își evacuau avutul, cu căruțele primăriei și cu cotiugare rechiziționate. Casele au rămas pustii. Aceiași situație în strada Ipsilante.

Str. Funcționarilor unde locuiesc cei mai mulți slujbași ai instituțiilor publice, a fost invadată de apă. Funcționarii aflați la serviciu, n'au putut macar să-și salveze avutul. Unele case s'au dărâmat.

Jalea sinistraților este de nedescris.

La gară

Aici apele au acoperit peronul și s'au întins pe Bul. Ferdinand până aproape de hotelul Coroana. Poșta, Vama și fabrica R. M. S. erau înconjurate de apă.

In cârciuma d-lui Solomon Fanie din Bulevardul Ferdinand apele au subminat pereții care au început să cedeze.

D. col. Dobrovici a supraveghiat personal operațiile de salvare.

*

Depozitul de subsistență militară a fost înconjurat de apă.

Apele începuseră eă pătrundă și în străzile Zugravilor și Păcurari.

Șoseaua Păcurari era acoperită de apă. Pe o colină pășteau vreo 800 de oi.

Proprietarul lor, sătenul Vatmanu Alex. din Tătărași-Copou a vrut să se ducă înot la ele, dar s'a înecat.

Adăpostirea sinistraților

Autoritățile au adăpostit sinistrații la școlile C. Negri, Cultura, Zănescu, P. Poni; la hotelurile Transilvania, Bejan, Coroana, Dacia, Bulevard, Luvru; la hanurile Basarabia, Max, la căminul creștin, casele Sft. Spiridon din Ștefan cel Mare, Percepția, etc.

In localul Bejan din Bul. Elisabeta 2, d. ing. Bejan, cu concursul studentului ziarist d. Gh. Samoilă și al altor studenți cuziști, a adăpostit imediat peste 300 sinistrați din Șos. Națională, Broscărie, Viilor, cartierul Catolic și R. M. S. Dl. primar Bogdan a trimis pâine și diverse alimente.

*

In str. Sf. Andrei, d. Frenkel a instalat o ciainărie, împărțind hrană gratuit.

Dl. I. Lupu din str. Elena Doamna, a dăruit cîteva căruțe de pâine.

D. Leon Simionovici din str. Brătianu, a dăruit 2000 franzeluțe și cornuri.

*

La căminul cultural creștin s'a format un comitet de ajutor compus din d-nii Corneliu Zelea Codreanu și studenții „arhanghelișți" Ion Crângeanu, Ion Dobrin, Nicanor Strugaru, Virgil Popa, Vladimir Wetza.

D. decan P. Dragomirescu împreună cu d-na au vizitat aseară căminul.

Apele se retrag

Astă noapte apele au început să se retragă. Bahluiul și Nicolina au întrat pe alocuri în albie. Totuși regiunea Țutorei, Trei Calici și R. M. S., continuă a fi încă cuprinse de apă.

Se crede că mâine o parte din sinistrați se vor putea reîntoarce la locuințelor lor.

M. Săveneanu

*

La apelul d-lui primar P. Bogdan și al d-nei Aneta Bogdan, numeroase persoane din societatea ieșană s'au grăbit să răspundă.

S'au alcătuit comitete care încep chiar de astăzi să viziteze pe ieșeni, în case, solicitând ajutoare pentru sinistrați. Nu ne îndoim că publicul Iașului, atât de inimos și plin de generozitate, va contribui cu obolul — fiecare după puterea lui — pentru ajutorarea miilor de concetățeni rămași fără hrană și adăpost Chiar un singur leu e bine venit, dela cel care nu poate da mai mult.

Ieșeni din toate cartierele și de toate categoriile, dați pentru semenii voștri aflați în mare suferință!

INFORMAȚIUNI

x *Din inițiativa preoțimei ieșene, funcționează, la Seminarul „Veniamin Costache" str. Lozonschi, o cantină unde un număr de sinistrați pot lua masa, și anume dimineața ceai, la prânz și seara câte un fel de mâncare caldă. De asemenea pot găsi adăpost în dormitoarele Seminarului „Veniamin" unii din sinistrați fără adăpost.*

x **La tribunalul Botoșani au fost introduse următoarele noui cereri de lichidare judiciară.**

Leon Spothaim cu un activ de 12.,476,745 lei și un pasiv de 10.291.120 lei.

Societatea Idel Cohn & S. Blumenfeld, cu activul și pasivul de 1,205,441 lei.

Izrael Breazu-Hârlău (librărie), Peretz I. Spiegel, etc.

x **Un gest frumos.— Societatea Veteranilor din războiul din Iași Str. Ștefan cel Mare, aduce la cunoștința membrilor săi că din cauza dezastrului inundațiilor, nu se va serba patronul conform programului, urmând ca suma destinată să se împartă la sinistrați.**

Totodată roagă membrii a se întruni în ziua de 29 Iunie c. la sediul Societății ora 8 dim. de unde în corpore, cu drapele, vor porni la Biserica Bărboi pentru pomenirea eroilor și a membrilor decedați.

x O telegramă sosită aseară de la ministerul Instrucțiunii anunță, că **la comisia de bacalaureat de la liceul Internat, d. profesor L. Constantinescu va examina pe candidați la geografie, în locul d-lui N. Popeia, care nu poate părăsi casa, fiind bolnav.**

x **Curtea de apel s. I, a amânat pronunțarea în procesul intentat de D. Siurdza contra moșierului Mochi Fischer, pentru ziua de 4 Iulie s. c.**

Acest proces se judecă de 10 ani de zile, iar pledoariile avocaților au ținut la acest termen 5 zile.

x **Consiliul de higienă a decis închiderea bodegei Critico din strada Unirii, ea fiind în contrazicere cu prescripțiile higienei.**

x **Proprietarii ipotecați din localitate au convocat pentru Duminica viitoare o consfătuire decizivă, pentru a-și preciza atitudinea în alegeri.** In acest scop, au invitat la ședință pe fruntașii diferitelor organizațiuni politice.

x **Soc. Leib Iancu Idelovici și Marcu Leibovici, componenții firmei „Industria lemnului de mollit" din str. Pelat, au cerut lichidare judiciară.**

x **D-l Jean Melle ne roagă să anunțăm că nu face parte din redacția ziarului „Evenimentul Iașilor" și nu colaborează sub nici o formă la acest ziar.**

Prin apă, în propagandă electorală

Pățania unor ieșeni.

D-nii Colcea și Cezar Ioan au pornit Duminica în propagandă electorală pentru partidul național-țărănist. Au colindat Belceștii și câteva sate din vecinătate. Dar la întoarcere, vârtej cumplit; apele veniseră mari și circulația vehiculelelor era imposibilă, toate podurile fiind rupte.

Și atunci d-nii Colcea și Cezar Ioan au luat-o pe jos, cu pantalonii suflecați, trecând prin apă. Astfel după ceasuri de luptă, au ajuns pe jos la Iași.

x **Laboratorul de analize Dr. Beceanu Piața Halei Iași, execută în cele mai perfecte condițiuni, analize complecte de urină, La cerere se pun la dispoziție vase speciale de colectat urina.**

Mișcarea populației în orașul Iași

Căsătorii.—Nașteri.--Decese.— Divorțuri

25—26 Iunie

La oficiul stării civile de pe lângă primăria municipiului Iași, s'au făcut următoarele înregistrări:

Căsătorii: — D-ra Elisa Simionescu cu d. locotenent C-tin Onofrei str. Arcu No. 12.

D-ra Maria Ignătescu (25 ani) cu d. Paul Bo escu (33 ani) funcționar str. Vovideniei No.

D-ra Adela Gavrilescu (37 ani) cu d. Alex. Ștefăniu (31 ani) funcționar str. Ornescu No. 4.

D-ra Rivca Roizman (25 ani) cu d. Mendel Reiner (21 ani) str. Țutora No. 57.

D-ra Maria Lazer (36 ani) cu d. Simion Dina (36 ani) str. Sipotel No. 13.

D-na Luisa Apoteker (39 ani) cu d. Eduard Gusti (43 ani) magistrat Bacău.

*

Nașteri — Maria, fiica Mariei Gango Șos. Națională 180.

Elisabeta, fiica Anetei Pal str. C. Negri No. 24.

Eti, fiica d-nei și d-lui Strul și Haia Mordchi str. Școala No. 109.

Avram, fiul Leiei Scolnic str. Tătărași No. 38.

Oișie, fiul Fridei Abramovici strada Rufeni No. 24.

Ghersin, fiul d-nei și d-lui Leon și Beti Gherman Sft. Constantin 6.

Marcu, fiul d-nei și d-lui Rașela și Max Rosenberg str. Venerei 3.

Noe fiul d-nei și d-lui Etla și Gherș Veisman str. Crucei 48

Idi fiul d-nei și d-lui Rifca și Maer Goldștein fund. Dăncinescu 4.

Petru fiul d-nei și d-lui Agripina și Vasile Lupu str. Delavrancea 14.

Avram Iosef fiul d-nei și d-lui Tema și Leizer Cuciureanu str. C. Negri 28.

Florica fica d-nei și d-lui Florica și Vasile Toma str. Dolfeni No. 2.

Petru fiul d-nei și d-lui Maria și Ilie Băbiceanu str. Papăuți Nr. 9.

Vasile fiul d-nei și d-lui Ecaterina și Vasile Priçop str. Vlădiceni Nr. 65.

Maria, fiica d-nei și d-lui Maria și Dumitru Grigoraș str. Tătarași Nr. 6.

Lucia Elena fiica d-nei și d-lui Elena și Dumitru Tudoran, magistrat, str. Stroescu Nr. 2.

*

Morți: — Costache Strobescu (44 ani) pensionar c. f. r. str. Nicorița 26; Petru Stoleru (8 zile) str. Bahlui 10; Gheorghe Barbu (36 an) funcționar c. f. r. cart. Aurora 3; Martin Bocos (22 ani) Aleea Ghica-Vodă 2; Emilia Corol (38 ani) Huși; Neculai Lobaniz (29 ani) Elena D-na No. 8; Ety Marcovici (17 an) P. Neamț, Moise Simon Polingher (27 ani) Tatarași No. 41; Louisa David (4 luni) Mah. Lăutar. No. 40; Aron Ianculovici (75 ani) Săulescu No. 1; Bruha Iosub (34 ani)str. Lupeni No. 1, Gh. Furtună (40 ani) Perieni-Lăpușna.

*

Divorțuri: — D-na Luisa Antoineta Arabu (27 ani) profesoară de d. Neculai Orășanu (31 ani) Locotenent; după 2 ani de căsnicie (Sentința în favoarea soțului).

O nouă gală de box în localitate

Astăzi, la ora 9 seară în sala „Sport și muzica", are loc o nouă gală de box, organizată de d. Locot. Toporescu.

In cadrul acestei reuniuni vor boxa cei mai buni amatori ieșeni.

Juriul: d-nii Ionel Teodoreanu, Locot. E Toporescu, Fotea și T. Irimescu.

Cronometror: d. V. Bude.

Medicul reuniunei: d. dr. Hofman.

Gala va avea următorul program: Niță contra Sima, 8 ronduri, categoria hârtie (pitici). Mangirof contra Șalaru, cat. cocoș. Palașcu-Leonida, cat. pană. Gheorghiu-Ventilov, cat. pană. Florescu Smolinschi, cat. cocoș. Teodorescu Stolica, cat. semi-mijlocie.

Ca încheere, profesionistul Ciudin va face antrenament cu Băncescu în 3 ronduri; cu Gutman și L. Popescu în câte 2 ronduri și un rond cu Manole.

O reuniune destul de bogată în întâlniri, care va da deplină satisfacție spectatorilor. *N.*

Se achită pensii cu precădere

pentru pensionarii din cartierele inundate

Față de prăpădu produs prin carti rele inundate și cum există o sumedenie de pensionari printre sinistrați, d. adm. financiar Ilie Florescu a luat lăudabila măsură de a veni în ajutorul acestora, plătindu-le cu precădere pensiile pe luna Iunie.

Plățile au început chiar de azi dimineață, încasându-și din drepturi pensionarii sinistrați din străzile: Sf. Andrei, Morilor, Ipsilante, Trei Calici, Șos. Națională, Perju, Platon, Silvestru, Cartierul C.F.R. Cartierul Regiei, Regimentului, Zugravi, Canal, Țutora, Blondelor, Brunetelor, Mlaștinelor, Lăutari, Uzinei, Piața Bădăreu, str. Păcurari (cu casele dela No. 1 până la 120), Podul de Piatră, Conta, Nicolina, Frumoasa, Iarmaroc și Calea Gălățil.

*

Un delegat al blocului pensionarilor ne comunică:

Plățile pentru toți pensionarii se fac cu strictețe, după dispozițiunile stabilite.

S'au plătit la toți pensionarii care nu luaseră pe April, Mai și Iunie, pensia pe luna *Iunie*

Urmează să se achite pensiile tot pe luna Iunie la toți pensionarii care n'au luat pensiile pe lunile Mai și Iunie, sau acei care n'au luat pe Aprilie și Iunie.

Plățile se vor face tot în serie după alfabet, în măsură sosirii acreditivelor care se așteaptă.

Rex.

x **Un grup de sinistrați din mahalaua Trei Calici ne roagă să înregistrăm călduroase mulțumiri d-lui locotenent Ștavilă care, cu riscul vieții, a înfundat noaptea puhoaele și a salvat mulți copilași din casele inundate.**

x **In str. Sf. Andrei a fost complect inundată și casa d-lui Gh. Colcea, ajutor de primar.**

x **Curtea cu juri judecă astăzi ultimul proces al sesiunii, acel al fraților Fumu, acuzați de tâlhărie.**

x **„Chino-vinul Dr. Rătianu" cu China, Kola, Coca, Gențiană și Glicerofosfat de Calciu întărește organismul dându-i vigoare. Se recomandă convalescenților și anemicilor.**

Depozit: Farmacia Dr. Rătianu str. Cuza Vodă 48. 1

TEATRUL SIDOLI

Joi 30 Iunie 1932 ora 10 seara

Un singur spectacol extraordinar dat de cel mai mare artist al scenei evreești din America

Autor, Regisor, Director și mare actor

MORRIS SCHWARTZ

secondat de celebra și frumoasa **VIOLA PHILO** de la Metropolitan Opera din New-York, precum și de celebrul pianist **BORIS KOGAN** care a însoțit în turneu pe marele bas Saliapin.

BILETELE TOATĂ ZIUA LA SIDOLI

INFORMAȚIUNI

x *In legătură cu polemica asupra anchetei de la epitropia Sf. Spiridon, primim următoarele, cu rugămintea de a le da publicității.*

„D. Bălteanu în răspunsul său, se miră că d. inspector administrativ a scăpat din vedere să menționeze adevărata lipsă din cassa epitropiei, o sumă de 200 000 lei însușită de unul dintre foștii epitropi și care ar fi rămas nejustificată.

Explicația e foarte simplă: epitropul învinuit a prezentat justiției, înaintea căreia a fost trimis de d. Bălteanu, actele justificative pentru suma arătată, fapt care a condus la clasarea afacerii".

x *Academia de Arte Frumoase din Iași* pentru a veni în ajutorul celor cari sufăr de pe urma inundațiilor, a donat un număr de tablouri (atât de ale profesorilor cât și de ale studenților) spre a fi cumpărate de publicul care dorește a lua parte la această ajutorare.

Cu prețul minim de 100 lei, se poate cumpăra o pictură sau acuarelă încadrată.

Aceste lucrări se vând în ori și ce oră din zi de către Comitetul studenților Academiei de Arte-Frumoase, în localul expoziției de fine de an dela sus zisa Academie.

x *Preotul Sava Popovici* fost deputat, ne trimite o scrisoare prin care dezminte afirmația ziarului „Evenimentul Iașilor" cum că ar fi solicitat înscrierea în partidul național-țărănesc.

x **Comerciantul Hună Nebester din str. C. Negri 37, a fost condamnat la 15 zile închisoare pentrucă a lovit cu un box pe d. Lupu Șaer.**

x **Camera de Comerț a intervenit pe lângă ministerul de finanțe ca moneda metalică să fie primită la fisc și alte instituțiuni de stat până la suma de 20.000 lei, în loc de 8,000 lei ca până acum.**

x *Depozit de rachiu monopolizat* — **Administrația Financiară Iași, face cunoscut debitanților și farmaciștilor, că monopolul alcoolului a înființat în str. Anastasie Panu No. 6, un depozit de rachiu de monopol pentru debitanți, și de spirt rafinat pentru farmaciști, și că sunt obligați, conform legei, să se aprovizioneze dela acest depozit.**

„Grădina de copii Gan Ieladim"

roagă membrele și publicul să ia parte la

FESTIVALUL DE COPII

cu concursul asociației MACABY-HACOAH

organizat pentru ziua de

Mercuri 29 crt. ora 10 jum. dim.

în sala TRIANON

EXPOZIȚIE !

Se aduce la cunoștința Onor Public ieșan că Joi 30 Iunie se deschide **numai pentru 15 zile o expoziție în STIL NAȚIONAL-CUBIST.**

Este unica creație de acest gen până astăzi.

Toți iubitorii de artă sunt invitați a vizita această expoziție, de la 30 Iunie până la 15 Iulie, în

Sala de jos a Berăriei BRAGADIRU

unde se primesc și comenzile.

Maestru Tâmplar, **VLADISLAV SCHIJEVSCHI**

Informațiuni

x **Gospodina bună** se aprovizionează cu articole de gospodărie și vopselărie, **excusiv** de la sucursala fabricilor **Zimmer & C-ie S. A. R.** (Palatul Muncei).

x Petele de soare și pistruele nu trebue să vă mai preocupe Doamnelor și Domnișoarelor **Crema Camphorată și Lotion Claire** le îndepărteaza definitiv. De vânzare la Parfumerii. Depozit: Farmacia Werner Iași. 9

x *Doctor M. Moise*, medicul Policlinicei „Iubirea de Oameni", consultă zilnic Boli interne, Copii, Venerice, Raze Ultra-violete și Infraroșii. Str. Zugravilor No. 2. Cons. 8—11 și 3—7.

x *Crema Khasya* face să dispară ridurile (sbirciturile) feței. Depozit Farmacia Polak str. Ștef. cel Mare.

x Bătăturile le înlăturați sigur cu „Coricol".

Depozit: Farmacia Polak, str. Ștefan cel Mare.

NATAȘA cu Schlettov și Lya de Puti

Doctor JEKILL

cu John Barymore

In antract ROATA MORȚII (Looping the Lop) și comedia COCOȘUL între PUICULIȚE de mâne

la Cinema Gheltzer

LICITAȚIE

Se aduce la cunoștință că în ziua de 30 Iunie ora 1 p. m. se va ține licitația publică pentru scoaterea în vânzare silită a imobilului Zissu Grünberg (Farmacia Engel) din str. Anastasie Panu, vânzarea începând dela suma de lei 800.000.

Licitația va avea loc în pretoriul Tribunalului Iași secția III-a.

Invitație

In ziua de Mercuri 29 Iunie ora 12, se vor distribui 500 pâini și mâncare pentru sinistrați în

str. Uzinei 52

de către d. I. BLIDEA

DE VÂNZARE un imobil în strada Lascar Catargiu No. 27

DE ÎNCHIRIAT o camera cu cabinet de toaletă, mobilată sau nemobilată. Intrare separată. Str. Armeană No. 1.

PIERDUT chitanța cu No. 979 pentru depunerea garanției de 1000 lei dela Uzina de Electricitate din Iași. O declar nulă și fără valoare în mâinile oricui s'ar găsi.

IFTIMUTĂ IOAN

str. Caragiale 11

x **LA CERNAUȚI** se găsește zilnic ziarul „Opinia" la chioșcul din piața Unirei (halta tramvaiului) precum și la debitele principale din oraș.

ULTIMA ORĂ

Se tratează vânzarea redevenței de petrol

pentru a obține bani dela Banca Națională

București 28.—In consiliul de miniștri întrunit aseară, d. G. G. Mironescu a anunțat că Duminică sosesc experții trimiși de Liga Națiunelor.

Aceștia sânt: d. Avenol din secretariatul Ligii, d. Lowday șeful secției economice și d. Nimayer, toți reprezintând și Băncile care ne-au garantat stabilizarea leului.

*

Aseară, d. Auboin a avut o lungă consfătuire cu d-nii Vaida, Mironescu și Lugojanu, discutând despre creditul cerut de Stat, din fondurile de investiții aflătoare la Banca Națională.

E vorba ca, pentru obținerea acestor credite, *guvernul să dea în garanție redevența de petrol a Statului, a cărei vânzare se tratează actualmente la Paris.*

*

La Ministerul de Finanțe se fac cercetări discrete asupra mișcării în personalul vămilor; deasemenea la capitolul succesiunelor, a contribuțiilor directe și a taxelor pe spectacole,— spre a se stabili cum s'au făcut unele impuneri, unele scutiri, și de ce nu s'au executat anumite incasări.

Aluziile anti-dinastice ale averescanilor

Un comunicat ironic al d-lui Trancu-Iași

București 28.—Se știe că, după întrunirea național-țărănistă ținuta Duminică în sala Eforiei, publicul a manifestat la Palat, iar Regele a ieșit în balcon și a mulțumit poporului.

Acest fapt a dat prilej d-lui Gr. Trancu-Iași, fost ministru averescan, să publice în ziarul „Universul" un articol cu un caracter de protest.

Și oficiosul liberal „Viitorul" și-a exprimat nemulțumirea.

*

In ziarul averescan „Indreptarea" de astăzi va apare următorul comunicat:

Incurajați de precedentul creat la 26 Iunie, aducem la cunoștința publicului că Duminecă 3 Iulie, cu ocazia marei întrruniri a partidului poporului în sala Eforiei, după terminarea cuvântărilor, întreaga asistență va merge să defileze înaintea palatului regal, fiind siguri că iubitul nostru Suveran, M. S. Regele Carol II, va onora cu prezența sa balconul palatului la defilarea noastră".

Președintele comitetului de organizare a întrunirei
s. s. Gr. Trancu Iași

*

Aceste manifestațiuni averescane dau loc la insuflețite comentarii.

Spre proclamarea monarhiei în Bavaria

Ex-Kronprinzul Ruprecht se va urca pe tron?

Hitleriștii tratează cu ex-Kaiserul

Londra 28. — Corespondentul din Berlin al ziarului „Daily Express", — un partizan al mișcări hitleriste — a făcut o anchetă în Bavaria și a cules impresia că ne aflăm în pragul restaurării monarhiei.

Poporul bavarez nutrește sentimente ostile față de Prusia.

E vorba ca ex-kronprinzul Ruprecht să fie proclamat rege al Bavariei. Aceasta este dorința poporului și a guvernului.

Dr. Held, din guvernul dela München, a declarat că constituția republicană e considerată în Bavaria ca literă moartă.

*

Berlin 28 — La ministerul de interne al Reichului, a avut loc ieri o conferință cu reprezintanții Bavariei și Würtenbergului.

Astăzi se va publica un nou decret-lege care lasă statelor din Sud libertatea de a decide în chestia uniformei hitleriștilor.

*

O delegație național-socialistă, în frunte cu generalul von Epp, a fost în Olanda și a tratat cu ex Kaiserul Wilhelm chestia restaurării monarhice în Germania.

OPOZIȚIA DĂ IN JUDECATĂ

DIRECȚIA MONITORULUI OFICIAL

București 28. — Aseară s'a întrunit comitetul „Poliției alegerilor" cu reprezintanții ai tuturor partidelor de opoziție.

S'a hotărât darea în judecată a direcției Monitorului Oficial, pentrucă a anti-datat numărul monitorului în care a apărut decretul de dizolvare a parlamentului și de convocare a corpului electoral.

Deasemenea, se va cere pedepsirea funcționarilor publici care se amestecă în campania electorală.

Ciocnire de stradă la Tighina

între comuniști și Garda de fier. — Câțiva răniți

Tighina 28.— Un grup de partizani ai „Gărzii de Fier" a făcut aseară o manifestație pe străzile orașului. La un moment dat, manifestanții au fost atacați de un numeros grup de comuniști.

Studentul „arhanghelist" Glodeanu, serios rănit, a fost transportat la spital. Alți doi studenți sânt răniți mai ușor.

Intervenind poliția, încăerarea a luat proporții. Au fost ușor răniți 5 sergenți de poliție. S'au operat câteva arestări.

Un funcționar dela Casa Monopolurilor

își pune capăt vieții

București 28. — In Parcul Carol, lângă mormântul eroului necunoscut, un bărbat în vrâstă cam de 50 ani, și-a descărcat aseară un glonte de revolver în inimă. Moartea i-a fost fulgerătoare.

S'a stabilit că e vorba de Al. Petrovski fost colonel în armata rusă și acuma funcționar la Casa Autonomă a Monopolurilor.

In buzunarul hainei s'a găsit o scrisoare în care Petrovski arată că a avut un incident cu un inginer suedez dela fabrica de chibrituri.

In urma acestui fapt, a trebuit să demisioneze din slujbă. Rămas fără nici o sursă de trai, a hotărît să se sinucidă.

x **Convocare.**— Astăzi la orele 7 p. m. are loc la Seminarul „Veniamin" o consfătuire a preoților din Iași; în legătură cu ajutorarea sinistraților.

P. C. preoți sunt rugați a lua parte în număr cât mai mare.

Dezastru fără precedent în jud. Iași

Distrugeri extraordinare = Recolta compromisă

Din rapoartele sosite la prefectură reesă că în județul Iași nenorocirea este colosală.

Relatăm faptele în stricta lor exactitate.

Urgia dela Tg. Frumos

Plasa Bahlui: Comuna *Tg. Frumos* s'a resimțit cel mai mult. Cartierele: Gării, Verdeanu, Măicuței precum și întreg centrul sunt acoperite cu un strat de apă, a cărui înălțime variaza între 1 și 2 metri. Podul din centru este complect dărâmat; iar întreaga stradă, între ambele trotuare, prăbușită. 50 de case sunt toate distruse și peste 100 sunt amenințate să se prăbușească.

Magazinele au suferit cele mai mari pagube, raftur.le cu mărfuri fiind luate de puhoaie și împrăștiate prin întreg orășelul.

Comuna Popești: Apa a rupt iezătura iazului Hărpășești, luând cu dânsa 15 case, numeroase vite cornute, oi și păsări.

Comuna Lungani: Ploaia a venit însoțită de grindină, distrugând semănăturile. Șoseaua Lunga i-Mărdărești, desfundată la o adâncime simțitoare.

Comuna Dumești: In satul Hoiești s'au prăbușit 16 case. 2 poduri și șoseaua Lețcani-Cucuteni, distruse. Cantoanele No. 46, 47, gara Cucuteni și linia ferată Cucuteni Pd. Iloaie,—inundată.

Comuna Belcești: 150 hectare grâu, 130 ha. orz. 100 ha. ovâz, 800 porumb și 500 islaz,— complect distruse. 20 case precum și podul, luat de ape. Comuna este izolată.

La Pd. Iloae

Comuna Pd Iloaie și Târgul Podul Iloaie n'au nicio comunicație cu vecinătatea. Din 104 case care au fost cotropite de apă, 38 sînt complect distruse, iar restul amenințate.

*

Plasa Codru: Intreaga *comuna Bucium* este sub apă; iar șuvoaiele vin însoțite de pământ pe care-l rup din dealuri.

Comuna Tomești: Un trăsnet a căzut peste un grajd al cantonului c. f. r. No, 280, incendiindu-l Au căzut pradă flăcărilor numeroase animale.

Podul dela Tatarca, distrus. Semănături, vii și vite luate de torentul apelor și ucise.

Comuna Costuleni: Satul Hilița, complect sub apă și izolat. Semănăturile înămolite, iar viile fiind manate, struguri cad depe tufe.

Comuna Mironeasa. Porumbul nefiind prășit la timp, suferă de pe urma inundațiilor. Situația este identică în *Poeni, Copou, Golăești, Voinești, Prisacani* și *Galata.*

Plasa Turia: In *comuna Andrieșeni* ploile au făcut ravagii. Sânt 166 case dărămate în Andrieșeni, 78 în Spineni și 36 în Epureni.

Șesul Jijiei; circa 480 ha. sub apă. 2 km. de șoseaua Spineni—Șoldana au fost distruse și luate de apă.

Comuna Bivolari: Prutul și Jijia amenință cu revărsarea peste Gropnița, Hermeziu, Iacobeni, Brosteni, Borșa, Plugari, Chișărei și Iazul Porcului.

Comuna Șipote: Miletinul a rupt pe o distanță de mai mulți klm. linia ferată înspre Vlădeni,— gara Vladeni fiind acoperită de apă.

Comuna Sculeni: Prutul și Jijia, amenințătoare.

*

Rapoartele pretorilor conchid în concluzie că populația satelor este desnădăjduită din cauza timpului neprielnic muncii câmpului. Apoi, că grâul de toamnă este parte pălulat; parte stricat, **întreaga recoltă fiind compromisă.**

*

D. Prefect Petrovanu ne spune că a dat dispoziții ca să se centralizeze în trei tablouri diferite pagubele:

a) Semănături; b) Locuințe și c) Drumuri, pentruca apoi să avizeze la măsurile necesare.

D sa a intervenit la Marele Stat Major, pentru a i se pune la dispoziție mâna de lucru și a primit răspuns că i s'a aprobat 500 de soldați din prisosul de contingent. **p. grancea**

Nistrul amenință cu revărsarea

Victime omenești în Lăpușna

Știri din Nordul Bucovinei arată că apele Nistrului sânt extraordinar de umflate și gata să se reverse. Comunele din apropiere au fost evacuate. Dela Verești în sus, trenurile nu mai trec spre Bucovina.

*

Din Chișinău se anunță:

In Ruseștii Noi (Lăpușna) trăsnetul a căzut pe o casă și a ucis pe femeia Nastasia Mierla.

In Lozova (Lăpușna) puhoaele au înecat pe femeia Vera Grosu cu 5 copii ai ei.

*

O rupere de nouri s'a produs asupra orașului Sf. Gheorghe (Ardeal). In această regiune, circulația trenurilor a fost întreruptă.

*

Ploile au căzut din abundență pe Bărăgan. Linia ferată Făurei-Feteșți este întreruptă.

x **O comoară dispărută** — D. Niculi Gh. din str. Ciurchi No. 10, avea depuși la Banca Moldova 48,000 lei. Acum două săptămâni a scos banii din bancă în monede a 20 lei, i-a pus într'o ladă și a îngropat totul în pământ, sub patul în care dormea.

Azi dimineață d. Niculi a constatat că groapa a fost deschisă și comoara a dispărut.

D. comisar Păun a început imediat cercetări. Au fost arestați Tudorache Munteanu din str, Ciornei, Vasile și Ștefan Constantinescu din str. Dolfeni No. 3 bănuiți a nu fi străini de furt.

Puternică explozie în București

Câțiva răniți — Avarii

București 28— Un rezervor de benzină a făcut explozie ieri după amează, la depozitul Al. Colin din Bul. Take Ionescu 44. Au intervenit imediat pompierii.

Populația cartierului a fost cuprinsă de mare panică. La casele din jur, s'au spart geamurile și câteva uși au fost scoase din balamale. Trotuarul este stricat, iar un magazin avariat. Câteva persoane au fost rănite. S'a deschis o anchetă.

IN ORAȘUL IAȘI

10.000 oameni fără adăpost

1500 case inundate

La primărie se întocmesc tablourile sinistraților, pentru a li se veni în ajutor. Din datele existente s'a constatat că sunt circa zece mii oameni rămași fără adăpost. Numărul caselor inundate se cifrează la 1500

Podul Toma în primejdie

La podul Tacu s'au îngrămădit lemne și acoperișe de case care au slăbit construcția podului. Traversele s'au îndoit și au început să cedeze.

In cazul când podul acesta va fi rupt, este serios primejduit podul de piatră „C. Toma" peste care trece tramvaiul.

D. cpt. Anghelescu a organizat o echipă de pompieri care veghează.

La Gară apele s'au retras complect și s'a început curățirea liniilor. Deasemenea și în celelalte regiuni. Multe case inundate au rămas ruine.

Ședința dela primărie

La apelul d-lui primar P. Bogdan, au răspuns vreo 60 de doamne, care au luat parte la ședința de azi dimneață la primărie. Au participat și domni, în frunte cu P. S. S Gr. Leu Botoșăneanu.

D. primar P. Bogdan a făcut o expunere după care, în urma propuneri d-nei Elena Ghiulea, s'au format 43 comisiuni care vor umbla cu liste de subscripție în oraș.

Obiectele și banii strânși se vor centraliza la primărie.

Deasemenea s'au organizat ceainării pentru sinistrați.

Pacostea hoților

Sinistrații au constatat cu groază că, din bruma de avere rămasă de pe urma apei, li s'a furat o mare parte. S'a organizat o pază severă. S.

Situația pe căile ferate

Liniile care au putut fi restabilite

In urma măsurilor luate de d-colonel Popovici, apa din stația locală și din depoul c. f. r. a fost pompată.

Astăzi la ora 1 jumătate, s'a telefonat că linia, între stațiile Cucuteni și Pașcani a fost complect restabilită.

Linia Iași-Pașcani a mai rămas închisă între Iași-Cucuteni, unde puhoaele furioase au rupt șinele pe o distanță de 8 Km.

Lucrările pe această porțiune de linie continuă cu asiduitate.

Se crede că până mâine la prânz linia să fie restabilită.

Deasemenea s'a redeschis linia Iași spre Vaslui, trenul circulând dela Nicolina și până la Buhăești.

*

Astăzi la ora 12 jumătate a plecat dela Podul Iloae trenul personal No. 513 spre București prin ruta ocolită Pașcani.

Ce s'a întâmplat

la depozitul Ghencea

București 28.— Am anunțat că la depozitul militar Ghencea a fost găsit împușcat soldatul-santinela Florea Ciocanaru din Reg. 1 anti-aerian. Se crezuse că e opera comuniștilor care ar fi vrut să atace depozitul.

Ancheta a stabilit însă că soldatul s'a sinucis, din cauze necunoscute.

SPOVEDANIA UNUI ASASIN

București 28. — In infermeria închisorii Văcărești a încetat ieri din viață criminalul C. Enache, în etate de 24 ani, autorul asasinatelor din calea Griviței asupra Mariei Constantinescu și a fiicei sale Irina.

Criminalul s'a spovedit preotului, spunând că n'a vrut să ucidă, ci numai să fure, fiindcă era lihnit de foame. Nu mâncase nimic de 3 zile, înainte de a comite atacul din calea Griviței.

ORA 3

In jurul atitudinii Regelui

Părerea partidelor de opoziție

București 28 — Ziarele de opoziție continuă să comenteze faptul că regele a ieșit în balcon la manifestația național-țărănistă.

In cercurile palatului însă agitația această e socotită fără temeiu. Suveranul se afla în Palat, când a auzit în stradă aclamațiile a mii de oameni.

Regele a ieșit în balcon, pentru a mulțumi manifestanților, indiferent dacă făceau parte din vre'un partid.

Opoziția crede însă că argumentul nu-i suficient. Se afirmă că chestiunea va fi ridicată la tribuna Parlamentului.

Incă nu se știe ce va face guvernul Duminică în ce privește autorizația pentru manifestațiunea averescană în fața palatului.

E probabil însă că regele va lipsi Duminică din Capitală.

O mare escadră engleză

în apele Jugoslaviei

Belgrad 28 — Produce senzație faptul că escadra engleză din Mediterana formată din 40 unități, între care și patru submarine, va vizita Coasta Dalmatică.

E pentru prima oară când unități navale britanice vin în apele jugoslave.

Indrăzneț jaf

la o bancă din Berlin

Berlin 28.—Uu furt extraordinar a fost săvârșit în centrul Berlinului.

Doi bandiți au pătruns în plină zi în banca Hans Berning din Jägerstrasse și cu revolverele întinse au somat pe toți funcționarii.

După ce au furat o mare sumă de bani, hoții au dispărut.

La ora 4 p.m. pleacă un avion pentru București.

A se adresa la:

WAGONS-LITS

PIAȚA-UNIREI

x **„Crema Miraculoasă"** distruge petele de pe obraz, albește și catifelează pielea, dându-i o fineță deosebită și un parfum delicios. Depozit: Farmacia Dr. Rătianu, Str. Cuza Vodă 48. Se trimite contra ramburs ori unde s'ar cere. 1

x LA VASLUI ziarul „Opinia" se află de vânzare până la ora 12 noaptea, la Librăria „Grosswald" și la toate regiile care vând ziare.

A SOSIT

CU AVIONUL

și se reprezintă de astăzi

MARȚI 28 Iunie 1932

formidabilul succes al tuturor timpurilor

L'AIGLON

de Edmond Rostand

cântat și vorbit în limba germană cu Lyea Degers, Alfred Abel și Eugen Burg

precum și comedia muzicală

Furtună într'un pahar cu apă

cu Renate Müller

JURNAL SONOR FOX

cu Incendiul vaporului

Georges Philipar și

Călătoria M. S. Regelui pe Dunăre

GRADINA POMUL VERDE

Astăzi Marți 28, Miercuri 29 Iunie ora 10 jum. seara se reprezintă marele succes

HYMAN PRIZANT

și SARA FILLER

în

IANKEL FIN GALIȚIE

ANUL XXVIII No. 7549

ABONAMENTE

Lei 1000 .

3 LEI EXEMPLARUL

PINIA

ZIAR POLITIC COTIDIAN

JOI 30 IUNIE 1932

ANUNCIURI
se primesc la toate
AGENȚIILE DE PUBLICITATE
și la
ADMINISTRAȚIA ZIARULUI
Iași. — Strada Lăpușneanu 37

Telefoane: Redacția 391, Administrația 394, Serviciul de noapte 367

Fundațiunea „Regele Ferdinand I“
Bucureşti
Str. Ştirbei Vodă 3
(Adm. Dom. Coroanei)

Dați ajutoare pentru sinistrații inundațiilor

ACTUALITĂȚI POLITICE

Opereta anti-dinastică

Balcanismul politicianilor noștri

Sântem în plină tradiție, — adica în operetă politică, pe libretul cunoscut: șah la Rege!

Slavă domnului, noi sântem în permanență opozanți; dar nu putem aproba atitudini ca aceasta adoptată de d. Trancu-Iași, și privită cu gesturi aprobative de partea principală a organizațiilor opoziționiste.

După o întrunire național țărănistă, publicul a făcut o manifestație de simpatie la Palat. Regele a ieșit în balcon și a mulțumit poporului.

De aici, o serie de ironii dirijate de fruntașul averescan d. Gr. Trancu-Iași, la adresa Suveranului.

*

In toate timpurile și în toate țările, Regii au obișnuit să răspundă la manifestările de simpatie ale poporului. Sânt gesturi firești de cimentare a legăturilor sufletești dintre Rege și supușii săi.

In speță, Suveranul nu era ținut să știe, să analizeze culoarea politică a celor ce l aclamau din stradă. Se impunea normal ca Regele să răspundă mulțimii, fără socoteli și gânduri ascunse.

Din această întâmplare, opoziția are destul prilej să crit ce guvernul; să-l acuze de cabotinism sau de altceva. Dar nu-i cu cale să isonizeze Coroana.

*

Știm, din trecutul nostru politic, care-i substratul unic și permanent, al izbucnirilor anti-dinastice.

Când un partid stă prea mult în opoziție, caută pricină Regelui. Dacă astăzi ar fi fost averescanii la putere, ar fi organizat ei aclamații pentru Rege,—iar național țărăniștii ar fi luat atitudini republicane!

Intr'adevăr, e greu să fii rege în țara românească..

*

Acest balcanism s'ar isprăvi odată, dacă am adopta un adevărat regim parlamentar, lăsând pe Rege arbitru, cu totul deasupra frământărilor de partid.

Dar nu voesc politicianii. Lor le place în actuala ficțiune constituțională, cu reprezintații — din când în când — de operetă anti-dinastică...

Biata țară!

In constituționalism

Ieri s'au prezintat la Trib. Iași candidații și propunătorii, pentru depunerea listei comuniste.

Poliția a îndepărtat, fără nici un motiv, o parte din propunători. Și lista nu s'a putut depune. Probabil este ordin de sus, în acest sens.

„Am reintrat în constituționalism“...vorba d-lui Maniu!

X

Numere care vorbesc

PROFESORII DIN COMISIUNILE DE BACALAUREAT REPARTIZAȚI PE ORAȘE

Universitari: (Total 70)

București 31, Iași 21, Cluj 16, Cernăuți 2.

Secundari: (Total 420)

București 125, Craiova 17, Iași 16, Brașov 14, Cluj 13, Sibiu 12, Cernăuți 11, Chișinău 9, Ploești 9, Târgu-Mureș 7, Constanța 7, Dej 7, Bârlad 6, Blaj 6, Brăila 6, Galați 6, Oradea 6, Pitești 6, Timișoara 6, Botoșani 5, Câmpu-Lung (Muscel) 5, Cetatea Albă 5, Arad 5, Târgoviște 5, Caracal 4, Alba-Iulia 4, Turnu-Măgurele 4, Bălți 3, Făgăraș 3, Gherla 3, Lugoș 3, Râmnicu-Sarat 3, Râmnicu-Vâlcea 3, Slatina 3, Turda 3, Tulcea 3, Turnu-Severin 3, Bacău 2, Buzău 2, Călărași 2, Câmpina 2, Dorohoi 2, Dumbrăveni 2, Aiud 2, Focșani 2, Giurgiu 2, Huși 2, Oltenița 2, Piatra-Neamț 2, Rădăuți 2, Roman 2, Sighet 2, Storojineț 2, Sucéava 2, Târgu-Jiu 2, Tecuci 2, Bazargic 1, Baia-Mare 1, Beiuș 1, Bolgrad 1, Brad 1, Carei-Mari 1, Câmpu-Lung (Bucov) 1. Caransebeș 1, Corabia 1, Cozmeni 1, Deva 1, Alexandria 1, Fălticeni 1, Hotin 1, Ismail 1, Mănăstirea Dealu 1, Mizil 1, Năsăud 1, Odorhei 1, Satu-Mare 1, Salonta 1, Sighișoara 1, Soroca 1, Timiș 1, Tighina 1, Vaslui 1.

Și acum comparați cifrele. Vedeți ce „șansă“ extraordinară a avut Bucureștiul (căci comisiunile trebuesc alcătuite prin „tragere la sorți“). Iar d-stră cetitorilor vă lăsăm să trageți concluziile...

UN PLAN AL LUI KREUGER

de a se izola pe o insulă

Ziarele din Stockholm aduc un amănunt nou și interesant în legătură cu dramaticul roman al lui Ivar Kreuger. E vorba de o scrisoare găsită printre hârtiile miliardarului și din care rezultă că „regele chibriturilor“ nu voia să se sinucidă.

Când Kreuger și-a dat seama că întreprinderille sale sânt ruinate, proectase să insceneze o dispariție. El intenționa să se izoleze într'o insulă pustie din oceanul Pacific, unde urma să fie vizitat de câteva ori pe an, în cea mai deplină discreție, de către doi din cei mai intimi colaboratori. Acolo el ar fi dorit să rămâie până când o eventuală îmbunătățire a situației întreprinderilor, i-ar fi permis să reapară.

Dar în cele din urmă Kreuger și-a dat seama că falimentul e iremediabil. Deaceia a renunțat la planul izolării și și-a pus capăt vieții în împrejurările cunoscute.

UN FOC... INOFENSIV LA LAUSANNE

O scenă sugestivă la conferința dela Lausanne: cancelarul Germaniei Von Papen (în mijloc) oferă un foc d-lui Herriot, premierul francez, (în dreapta), care își aprinde pipa. E, din fericire, un foc cu totul... inofensiv.

In stânga: d. Martin, ministrul francez de finanțe, așteaptă și el să-și aprindă țigara din... focul german!...

DIN TOATA LUMEA

A dispărut clubul centenarilor.— La Londra s'a înființat în anul 1921 un club al centenarilor, adecă al oamenilor care au împlinit vârsta de 100 ani. La inaugurare, clubul număra 14 membrii; cel mai bătrân fiind de 112 ani, iar cel mai... tânăr de 101 ani. Această ligă grupase pe centenarii din Anglia și Irlanda, fiind singurul club de acest gen în Europa.

In decursul anilor, 13 membri s'au stins, câțiva de boală, alții de bătrânețe, iar unul într'un accident de circulație. Din tot clubul mai rămâsese un anume John Gilbing din Edinburg, în etate de 117 ani. Dar zilele trecute și acesta a încetat subit din viață.

Astfel clubul centenarilor a dispărut dela sine. Și e puțin probabil că se va mai putea înființa un altul.

*

Lecții cu gramofon.—La un pensionat din New-York s'a introdus un sistem original de cursuri. Elevii iau loc în bănci, fiind supraveghiați de un pedagog. Iar pe catedră, în locul profesorului, se află... un aparat de gramofon. Placa explică răspicat lecția respectivă. Și dacă elevii n'au înțeles, discul de gramofon este repetat de două, de trei ori, cât e necesar.

In plus, în timpul după amiezei, gramoforul este adus în repetitoar, sau pe rând în camerele elevilor, unde școlarii pot învăța lecția. S'a constatat că procedeul dă rezultate minunate. Lecția repetată de multe ori la gramofon este învățată mai lesne.

Câteva școli americane au adoptat acest sistem pentru toate obiectele de studiu. Plăcile sânt confecționate pentru fiecare lecție în parte și apoi se păstrează într'un dulap special din clasa respectivă.

In modul acesta americanii tind să înlăture profesorii din școli.

*

Ghete cu lumină electrică. — O fabrică de încălțăminte din Berlin a lansat un tip original de ghete. Gheata are în vârf un bec mic, montat între piele și talpă, iar în toc stă ascunsă o baterie electrică. Mecanismul nu se observă de fel, încălțămintea având aspectul obișnuit.

Noaptea, e suficientă o simplă apăsare în dosul tocurilor și becurile din vârfu' ghetelor se aprind, luminând drumul pe care calcă. E un sistem util în special pentru turiști și pentru cei care au de trecut prin cartiere întunecoase.

La noi asemenea ghete ar fi de folos în arterele periferice. Dar acolo cu siguranță becurile electrice ar fi acoperite de... noroi!

*

Un șarpe în loc de colier.— O nouă vedetă parisiană Polly Dolly, actriță de varieteu, și-a creiat printr'o excentricitate un renume original. Vedeta poartă în jurul gâtului, în loc de colier, un șarpe veritabil.

Bine înțeles, ea a avut grija să extragă veninul din reptilă. In plus, pe piept, capul șarpelui e bine fixat cu agrafă de capătul trupului, așa încât animalul nu poate deveni agresiv.

Totuș mișcările pe care șarpele le face în jurul gâtului sânt destul de neplăcute. Actrița însă rabdă; poate chiar s'a obișnuit. Fiindcă ce nu face o vedetă pentru puțină celebritate?...

O PIRAMIDĂ IN AMERICA

Proectul unor mari bogătași

Ziarul „Chicago Tribune“ anunță un proect interesant, pus la cale de un grup de celebri bogătași americani, în frunte cu miliardarul Morgan. Aceștia propun să se construească în apropiere de Chicago o piramidă uriașă, în genul celor din Egipt. In această piramidă ar urma să fie înmormântați președinții și eroii naționali ai Statelor-Unite.

Prin acest proect s'ar putea da de lucru la sute și chiar mii de șomeri. Deaceia grupul de bogătași, pe lângă sprijinul lor, cer și concursul financiar al statului.

Dacă planul se va putea realiza, americanii vor fi satisfăcuți că au căpătat până și o piramidă. Dealtfel, pe lângă toate recordurile lor, așa ceva le lipsia într'adevăr!..

PENTRU SINISTRAȚII BAHLUIULUI

Nu cred să existe ființă umană care să nu se gândească cu durere și cu inima înghețată de groază, la nenorociți cărora le-a înghițit avutul capricioasa apă a Bahluiului.

Jalea și durerea lor, este de nedescris. Incă nu se desmeticiseră bine de pe urma prăpădului de astăprimăvară și acum sunt loviți de soartă și mai crunt. Puhoaiele apelor furioase, le-au distrus toată munca lor adunată cu atâta trudă în vremurile cele mai grele de criză. Căsuțele modeste, ale celor mai modești muncitori, s'au topit în valuri ca zăpada în fața soarelui. Sărăcia și mizeria se plimba în voie și mai înainte printre ei. O îndurau cu resemnare. Munceau din greu ca să aibă ce mânca. Singura recompensă pentru istovirea fizică, era cuibușorul lor sărăcăcios unde se odihneau noaptea. Acum nu-i mai au. Vor dormi ca nomazi în corturi; sub cerul liber. Mizeria și sărăcia, vor aduce printre ei diferite boli și ne vom trezi—dacă nu-i vom ajuta — cu o epidemie de febră tifoidă.

Mulți vor spune, că va fi greu să se strângă ceva bani—pentru ei—pe vremurile acestea de criză. Cu toată greutatea, *trebue să dăm.* Să dăm cu toții cât putem și cât mai repede. S'au format comitete de doamne care colindă orașul în acest scop. Nu așteptați să vă mai roage. *Dați imediat, cât puteți și ce puteți.* Sunt mulți nenorociți. Cu puținul dat de fiecare, se poate cumpăra pâinea pentru câțiva dintre ei. Trăim vremuri de criză, dar suntem datori să ne ajutăm.

Propun ca cei puțin o săptămână, să se priveze fiecare om cu suflet, dela orice cheltuieli inutile și să doneze sumele acestea pentru sinistrații Bahluiului.

Cinematografele, băncile, berăriile și magazinele, să contribue cu cel puțin jumătate din câștigul lor de pe o săptămână la scopul de mai sus, căci numai așa vom dovedi iubirea aproapelui nostru care este orice om fără nici o deosebire de naționalitate și religie. Sufletul omului se cunoaște numai în împrejurări de acestea. Statul este și el sărac și nu va putea da singur ajutorul necesar. Afară de aceasta, știm cu toții că mai în toată țara au fost inundații. Cine îngrijește de nenorociți, dă dovadă că are inimă și suflet nobil. Sinistrații se vor mângâia în nenorocirea lor, gândindu-se că societatea are grijă de ei și nu-i lasă să fie împinși la o disperare și mai mare, să fure, s'au să se omoare.

De felul cum ne interesăm de cei bătuți de soartă, dovedim civilizație și cultură. Ori, Iașul nostru drag tuturora, a dat dovadă întotdeauna, că este cetatea culturii și orașul ideilor și al faptelor mari.

Nu credem că s'ar găsi vre-un ieșan, care să nu contribuie cu oricât de puțin la alinarea celor necăjiți. Cei care aveți mai mult, învingeți măcar acum egoismul și sgârcenia și dați mai mult. De piatră să fie inima și sufletul, și tot se înduioșează în fața spectacolului sinistru de pe șesul Bahluiului.

Comitetele de doamne au pornit. Ieșeni! Cercetați-vă conștiința și sufletul. Scoateți în evidentă sentimentul milei și al solidarității!

Petru Modreanu

UN DEBUT RAR

LA TEATRUL „SIDOLI“...

Marele actor evreu-american Morris Schwartz

Directorul teatrului evreesc de artă din New-York, reputatul actor și regisor *Morris Schwartz,*— este plecat într'un turneu și colindă lumea întreagă cu un program literar-artistic și o serie de numere din folklorul evreu.

După cum era de așteptat, Romănia nu putea să lipsească din itinerariul său și cu atât mai puțin Iașul, centru de unde izvorăse primele începuturi ale teatrului evreesc.

Scopul escapadei lui Morris Schwartz, care-și începe turul din țară cu orașul nostru, — nu este după cum mulți ar crede, pentru a stoarce bani.

El colindă lumea ca să-și cunoască frații,—visul său fiind să înjghebeze un teatru evreesc internațional, alcătuit din trupe vagabonde și care să facă turnee în lumea evreească pentru a înălța nivelul cultural și artistic al populației judaice.

In paranteză vorbind, Morris Schwartz este un vagabond... consacrat.

A început cu reformarea teatrului evreesc în țara unde milioane de evrei se sbuciumă într'un tempo de agitație vie spre a-și acumula existența, — pentru a rătăci după o perioadă relativ scurtă pe scena engleză, de acolo la ecran, — și apoi din nou pe scena evreească.

*

La noi, Morris Schwartz va prezinta fragmente din Peretz, Schalom Alechem și Frug, precum și bucăți personale pe muzică specială de Secunda și Sefcovici.

Pentru amploarea spectacolului el vine încadrat de *Viola Philo,* primadonă cu renume și de *Boris Kogan,* pianist-concertator cu reale însușiri.

*

Evreii din localitate, vor veni să dea „schalom-alechem“ cu creatorul cântecului „A chazen a schiker“,— aclamând pe interpretul eroului, popular pe întregul continent... *Henry Burileanu*

UN MATCH DE... MÎNCARE

între Schmeling și Sharkey

Schmeling și Sharkey n'au susținut la New York numai cunoscutul match de box. Ei s'au angajat și într'o dispută... gastronomică.

După partida de box, cei doi pugiliști, împreună cu managerii lor și cu mai mulți prietini, s'au întâlnit într'unul din cele mai mari restaurante din New-York. Și din vorbă în vorbă, Schmeling și Sharkey au început să se concureze: cine mănâncă mai mult? Bieții chelneri au ostenit aducând mereu tăvi cu tot felul de bucate.

La sfârșit cei prezenți au fost unanimi în a recunoaște că Schmeling mănâncă mai solid, deși nici Sharkey nu s'a făcut de râs! Și măcar în felul acesta boxeurul german și-a luat revanșa!...

Ancheta noastră

Printre sinistrații inundațiilor

Ca la Sf. Gheorghe.—Insfârșit soarele.—Nenorocirea baronului de Vax.—La școala „Cultura“.—Sinistrații plâng.—In cartierul gării

Soarele!

Insfârșit soarele și-a ridicat ieri pleoapa. Ca după o noapte polară —a fost salutată apariția lui. Dar a plecat imediat—ca la un rendezvous matinal.

Deabea acum se poate vedea proporția dezastrului.

Orașul face impresia ca de Sf. Gheorghe. Căruțe și camioane trec prin târg încărcate cu oameni și mobile. La o laită de ruinați. Sinistrații se adăpostesc la școli care sunt supra populate. Dorm pe jos, pe toate uitând o clipă în îmbrățișarea somnului, nenorocirea ce i-a lovit din senin.

Mobile sunt strânse în colțuri, gospodării întregi zac clae peste grămadă. Ale tuturor. O gospodărie colectivă ca o urmare a unei nenorociri colective.

In cartierul gării

Gara a intrat la... apă, — glumesc cetățenii. Intr'adevăr era inaccesibilă apropierea. Doar poți să privești din depărtare cum apa se joacă pe șinele tramvaiului.

Studenții gata de plecare, au rămas sequestrați în localitate. Banii s'au sfârșit, proprietarul murmură și stomacul așișderea.

In strada Uzinei, apa a vizitat și Uzinile, vrând să se plimbe cu tramvaiul..

După unele figuri de acrobație aterisez la o casă pustie, populată doar de apa—astăzi singurul proprietar care a evacuat chiriașii fără formulă executorie.

Un pat de lemn plutește în casă, iar deasupra o pisică, care nu înțelege acest perpetuum mobile.

Pereții prăbușiți, plita sfărâmată,— iar casa de nelocuit. Proprietarul căsuței e palid: „Asta am avut, ne spune el. De-acum cine știe unde am să stau! Nu mi-e de mine, ci de babă. E bolnavă“.

Și discret își șterge o lacrimă.

Anecdotă

Apare și cc. Camil Gârleanu.

— Bre, îl apostrofează un coleg de barou, ce cauți pe aci?

— Am venit să văd inundațiile,— răspunde d. Gârcineanu, înourat și vădit mișcat de cele ce vede.

— Păi nu e *vin,* e *apă,* continuă primul vorbitor.

— Ce are a face; tot *vin...* apele,— încheie D'Artagnanul Iașului, serios și grav.

D. Gârcineanu era însoțit de d. Luca Brânză, decanul baroului de Lăpușna.

Nenorocirea ex-baronului de Vax

Ieșenii au cunoscut pe „baronul“ de Vax—care înveselea berăriile și oferea gratios flori și zâmbete. Iar de Sft. Vasile umbla cu „ursul“ spre deliciul celor mari și mici.

Dar și moartea vrea să se amuze și ni l-a răpit.

„Tradiția familiei“ a continuat'o fiul. Un adevărat „arbiter-elegantiarum“. Pururea ca scos din cutie. Impecabil pus la punct. Și veșnic cu florăria, o grădină ambulantă.

Eri seara, pe la 2 noaptea,— când obosit și distrus de cele văzute ne îndreptam, spre casă, l'am întâlnit desculț, rupt c'o pâine și o legătură de ridichi în mâini. Nu l-am recunoscut. O ruină; inundațiile i-au distrus totul.

—„Am avut două căsuțe, doi ochi în cap. Mi le-a nimicit; mi le-a năruit. Două căsuțe am avut!“

Din ochii îi curgeau lacrimi mari.

La Școala „Cultura“

Sala cea mare a școlii „Cultura“ plină de sinistrați. Pe masă, pâine și caș—aduse de mâni înțelegătoare.

Figuri șterse, istovite. Nimeni nu mănâncă. Toți tac. Nici un murmur. O tăcere de cimitir.

Numai copiii se mișcă. Sărmanii, sunt flămânzi. Mi-e foame și mi-e frig — cuvintele pătrund adânc în suflet, în carne. Cimentul rece le e pat și o sdreanță îi acopere.

Nenorocirea e atât de mare încât nici fantezia celui mai fin reporter, nu o poate întrece. Ne e greu să fixăm ceea ce am văzut.

Ne-ar fi și imposibil. Senzațiile acestea rămân în tine înfipte și nu le poți nici când smulge.

Eșenii să se ducă și să-i vadă. Dar nu cu mâinele goale. Duceți hrană, îmbrăcăminte, bani... orice.

Cine dă la timp, dă de două ori!

Sugacii

Intr'o clasă—copii sugaci. Sunt vre-o zece. Plâng. Urlă. E refrenul foamei. Sâni uscați caută să astâmpere foamea. Inutil. Mama n'a mâncat și nu are ce să dea copilului care—deabea de 3 luni —suferă ca și unul ce a trăit decenii.

Bieroanele s'au pierdut. Gurile

(Continuarea în pagina II-a)

Nu există nici o îndoială:

Nici un fel de cremă, de lux, sau cremă denumită făcătoare de minuni şi nici un fel de imitaţie nu pot înlocui

CREMA-NIVEA

Căci nu există în toată lumea o altă cremă pentru îngrijirea pielei care să conţină „Lucerita" cunoscută ca cel mai eficace aliment al epidermei şi pe care se bazează surprinzătorul său efect.

Aşa dar cereţi numai „CREMA NIVEA"! Nimic altceva!

Marele Hotel Traian

Băile Vatra-Dornei

80 camere. Oferă **vizitatorilor**, din cauza crizei, camere cu 80--100 lei **zilnic.**

Deasemenea, oferă **şi pensiune complectă** cu preţuri **foarte reduse.**

DIRECŢIUNEA

SUDEX este un excelent remediu contra sudoarei abundente, la mâni, picioare, etc. contra opăriturilor şi contra exemelor umede.

SUDEX este o pudră antiseptică şi sigativă.

SUDEX scade în mod simţitor secreţiunea sudoarei şi face ca mirosul displăcut să dispară imediat.

SUDEX este un produs de eficacitate experimentată şi nu vatămă pielea.

Depozit general: Farmacia Curţei Regale *Fraţii Dr Konya* Succesor Dr. Emil Grozea, Iaşi.

Săpun de rufe ZIMMER

Singurul fabricat din untdelemn. Spornic şi nevătămător rufelor

Numai la:

ZIMMER & C-ie S. A. R.

str. I. C. Brătianu 155 (Palatul Muncei)

Sucursala IAŞI str. Lăpuşneanu No. 40

LICITAŢIE

Se aduce la cunoştinţă că în **ziua de 30 Iunie ora 1 p. m.** se va ţine licitaţia publică pentru **scoaterea în vânzare silită a imobilului Zissu** Grünberg (Farmacia Engel) din str. **Anastasie Panu, vânzarea începând dela suma de lei 300.000.**

Licitaţia va avea loc în pretoriul Tribunalului Iaşi secţia III-a.

Dr. Leon Ballif

Boli nervoase

Consult. 5—7

Str. Cuza Vodă 23.

(colţ cu str. Armeană)

DOCTORUL

R. DAMSKER

str. Ghica-Vodă No. 44-46

consultă zilnic

MEDICINA INTERNA

SIFILIS şi

GENITO-URINARE

Diathermie şi băi de lumină

între orele 8-11 a. m. şi 3-7 p. m.

x **Bătăturile** le înlăturaţi sigur cu „Coricol".

Depozit: Farmacia Polak, str. Ştefan cel Mare.

DOCTOR

M. MATASARU

Specializat la Paris—fost asistent de spital la Paris

Boli Interne:

INIMA, PLĂMÂNI

şi tratamentul tuberculozei pulmonare cu Pneumatorax artificial

Str. Mărzescu 16 (parter)

Cons. 9—10 a. m. şi 3—6 p. m.

PESTE CATE-VA ZILE

O NOUA SERIE

DE

Mari Premii Gratuite

în numerar

tuturor cititorilor ziarului „Opinia"

Urmăriţi zilnic „Opinia"

Incident la palatul de justiţie

Cu prilejul depunerii listei comuniste

Un grup de muncitori s'a prezintat ieri după amează la tribunal, spre a depune lista de candidaturi a blocului muncitoresc ţărănesc.

Poliţia fiind informată, a căutat să împiedice depunerea listei prin arestarea muncitorilor. Aceştia opunându-se, s'a produs o învălmăşeală.

Mai mulţ avocaţi au intervenit pentru aplanarea incidentului.

Candidaţii văzând că se descomplectează lista, au cerut d-lui W ncler, primul preşedinte, să le permită căutarea altor propunători. Imediat a plecat d. Lazăr Marcu, care ajungând la uşă, a fost bruscat.

Graţie intervenţiei câtorva avocaţi, d. Lazăr Marcu a fost lăsat liber.

Probabil, lista va fi depusă mâine, dacă nu se vor produce noui incidente.

Ea prezintă următorii candidaţi: d-nii St. Constantiniu, Anghel Puică, I. Tomulescu, M. Radionoschi, Caras Herşcu, Maer Cancic, C. Valenco şi C. Paladi.

Câţiva muncitori arestaţi au fost trimişi la brigadă şi la siguranţă.

Spectacolele zilei

Unde mergem astăzi?..

29 Iunie

Teatrul Naţional.— *Relache.*

Teatrul Cinema Trianon. — *„Coniţa şi şoferul ei"* cu Charlotte Suza şi Felix Bressart; *„Femeea despre care se vorbeşte"* cu Mady. Christians, Hans Stuve Szoke Szakal şi Otto Waliburg.

Jurnal sonor *Paramount.*

Grădina şi sala cinema Sidoli.— *„L'aiglon"* cu Lyen Deyers, Alfred Abel, Eugen Burg, Walter Edhofes. Regia Turjanski; *„Furtună într'un pahar cu apă"*; Jurnal sonor *Fox* cu Catastrofa vasului Phillipar şi Călătoria M. S. Regelui Carol II pe Dunăre. In pauze: câinele *Rin-Tin-Tin* şi micul *Pim Pi* (program schimbat).

Teatru-Cinema Phoenix. — *Relache.*

Cinema Ghelţer. — *Relache.*

Grădina Pomul Verde. — *„Iankel von Galiţie"* operetă de Wilheim Sinsk. In rolurile principale Hyman Prizant şi Sara Filler.

Strandul Iaşului, (strada Palat). Distracţii în aer liber: canotaj, tenis, dans, exerciţii gimnastice. Bufet bine asortat.

Primul tren plecat din Iaşi

Spre Bârlad.—Aspecte sinistre.—Repararea liniilor

Insfârşit, după cinci zile de „relache" la C. F. R., în care timp Iaşul a fost complect izolat de restul ţării, s'a pus în mişcare ieri după amiază un tren personal de probă, pentru ruta Iaşi-Buhăeşti.

Prin bunăvoinţa d-lor inspector Barth şi Atanasiu, am putut pleca şi noi pe această rută.

Din staţie, trenul, ca un bolnav intrat în convalescenţă, porneşte agale şi cu ochii 'n patru până la Nicolina. Sute de soldaţii lucrează cu asiduitate la restabilirea complectă a liniei.

Aspecte sinistre

Prin fereastra vagonului, se poate observa câmpul intreg acoperit de apă.

In staţiile din drum, sosirea trenului este aşteptată cu o legitimă curiozitate de către toţi pasagerii.

In depărtare, sate dispărute, din care se văd doar câţiva stâlpi, câteva coşuri.

Din când în când se întâlnesc în drum acoperişuri, care par de departe nişte plute.

Pluteşte avutul a mii de nefericiţi.

Case prăbuşite, vite şi păsări înnecate; copii dispăruţi.

Gospodării risipite pe întreaga întindere dela Iaşi la Buhăeşti.

Sosim în staţie, la Buhăeşti. Oamenii privesc trenul, ca o curiozitate.

Cetăţenii de aici au trăit o săptămână ca în pustiu. Nici o legătură cu alte localităţi.

Primele foi ale „Opiniei" sunt zmulse de cei prezenţi, care n'au mai văzut ziare de câteva zile.

Lucrările de reparare

Continuăm drumul spre Vaslui, cu pilotări stricte pe podurile de fier dintre Buhăeşti şi Bârzeşti.

La fiecare pod d. inspector Ciugulescu cercetează dacă podul ar rezista la trecerea trenului. Dar mai departe de Bârzeşti nu s'a putut trece.

*

Astăzi la ora 9 şi 5 a plecat spre Vaslui trenul 602. La ora 4,35 pleacă trenul 603.

Linia Cucuteni-Podul Iloaiei încă nu s'a deschis. Inginerii şefi d-nii Mühlstein, Voronca şi Latchen conduc lucrările de reparare. Se speră că până diseară linia ar putea fi restabilită.

Maxim & Admar

După retragerea apelor

Ruina şi desnădejdea dela Podul-Iloaie

P. Iloaiei 29 — Am relatat telefonic dezastrul inundaţiilor din localitate.

Pe ziua de eri apele au început să se retragă. Au mai rămas inundate cartierele periferice. După retragerea apelor, se poate constata ruina şi jalea. Aproape 150 case, proprietatea oamenilor nevoiaşi din mahalale, au fost distruse până la temelie, lăsând pe drumuri fără nici un sprijin sute de suflete.

Şcolile primare şi celelalte localuri care s'au pus la dispoziţia sinistraţilor, au devenit neîncăpătoare.

In str. Carol, artera centrală a oraşului, apa a pătruns în beciuri şi a nimicit complect mărfurile depozitate în valoare de câteva milioane lei. Clădirile care încep a se surpa, au fost provizoriu întărite.

La spitalul local a fost adusă femeia Bordeianu cu doi copii care sunt paralizaţi.

Trenurile Paşcani-P.-Iloaiei, circulă prin transbordare în apropierea staţiei Sârca.

Numărul exact al victimelor încă nu se cunoaşte, deoarece contactul cu împrejurimile este întrerupt.

Se impun grabnice măsuri pentru ajutorarea familiilor aflate în nevoie. Astol

Ravagiile dela Sculeni

Sculeni 29. — Şi locuitorii târgului nostru s'au resimţit adânc de pe urma inundaţiilor.

Şoseaua Iaşi-Sculeni, cea mai solidă arteră din tot judeţul nostru, a fost distrusă pe o distanţă de 3 klm.

Sculenii-Vechi, Sculeni—Basarabia şi satele din împrejurimi nu pot comunica între ele.

Maşina de curse Iaşi-Sculeni nu circulă de o săptămână.

Pe şosea, stau împotmoliţi de 2 zile câţiva dărăuşi, încărcaţi cu peste 500 kgr. de mărfuri.

Populaţia Sculenilor roagă pe d. V. Petrovanu, prefect de judeţ să intervie la Casa Autonomă a Drumurilor şi la Corpul IV Arm., spre a se trimite câteva sute de soldaţi, pentru a se repara şoseaua stricată. *Beno Ozias*

INFORMAŢIUNI

x *Falimente* — Bătrânul comerciant Haim Tirer a fost chemat în faliment de banca Moldova.

Ieri la judecarea procesului, s'a cerut şi tribunalul a admis să se facă dovadă că Haim Tirer nu este comerciant.

— Tribunalul a ridicat ieri starea de faliment comerciantului Samy Cars din piaţa Unirii, întrucât a cerut lichidarea judiciară.

x D. jude instr. I. Comârzan, terminând cercetările, a trimis în judecată sub stare de arest, pe criminalul Eugen Drusciuc zis Titi, asasinul avocatului Virgil Chirulescu din str. Armeană.

x Starеţul mânăstirei Cetăţuia, pr. Teodor Bonteanu a reclamat parchetului, că dând adăpost mai multor sinistraţi din Ţutora şi Socola, aceştia au adus 200 vite, care au pătruns în semănăturile călugărilor. Sinistraţii spuneau că au permisiunea dela d. primar Bogdan.

Starеţul, interesându-se la primărie, a aflat că faptul nu e adevărat. Şi cum vitele strică semănăturile, a cerut ajutorul autorităţilor.

x *Lichidări judiciare.*—Dl. jude sindic a amânat pentru ziua de 1 Aug. a. c. convocarea creditorilor şi verificarea creanţelor, la lichidarea judeciară cerută de Soc. „Casinca".

— Pentru ziua de 30 Iunie s'au convocat creditorii în lichidarea judiciară cerută de bijutierul Lazăr Iosef.

x Firma Carol Zimmand şi Fr. Schwartz din str. Ştefan cel Mare No. 11 a cerut concordat preventiv pe timp de 8 ani, oferind plata integrală. Activul societăţii este de 8.288 770 lei şi pasivul de 3 milioane 129.770 lei.

x Cursa de automobile Iaşi-Bivolari-Ştefăneşti îşi face ruta cu două transbordări: una la Cârniceni şi alta la Ilişeni, unde podurile sunt rupte.

x Eri, a sosit în localitate d. procuror general Al Coroi, venind prin apă dela Bacău, cu o maşină.

x D. Jude instructor Comârzan continuă cercetările în legătură cu acuzaţia ce se aduce d-lui I. Gh. Popovici unul din proprietarii fabricii de spirt Nicolina, cum că ar fi sustras spirt din fabrică şi ar fi încercat să-şi instaleze o fabrică clandestină în locuinţa d-sale.

După descinderile făcute zilele trecute la fabrica şi locuinţa d-lui Popovici, parchetul a dat ieri rechizitoriu contra d-lui Popovici şi a şefului mecanic H. Aurel Grozen.

D. jude Comârzan continuă ancheta.

x In b za unui denunţ, siguranţa a făcut o descindere la muncitorii Gogu Filip şi Gh. Chioară.

S'au găsit ziare muncitoreşti şi deaceia ambii au fost arestaţi.

x „Opinia" face abonamente lunare pentru acei care pleacă la băi.

Examenile la bacalaureat

Inspectoratul regional şcolar a fost informat telefonic că examenul de bacalaureat la Bârlad se ţine numai la liceul de fete.

La liceul de băeţi, examenul n'a putut să înceapă deoarece d. prof. Sanielevici, preşedinte'e comisiunei, n'a putut ajunge la destinaţie.

In localitate, examenele au loc după norma stabilită. Numai că la şcoala „Oltea Doamna", examinatoarea la limba română n'a putut veni deoarece trebuia să se deplaseze tocmai din Oradea-Mare, încât ministerul fiind sezizat, a dat dispoziţi ca să se deaţeză la acest obiect cu d-ra Margareta Ştefănescu, profesoară specialistă.

*

Din celelalte judeţe ale Moldovei, pendinte de inspectoratul local, nu s'a primit nicio veste dacă examenele au loc sau nu.

INFORMAŢIUNI

x Poliţia Tg. Frumos a telefonat ieri parchetului local, că depe urma retragerii apelor, s'a găsit înecat băiatul Vasle Gh. Nasal, de 7 ani. Parchetul a autorizat înmormântarea.

x Comisiunea de disciplină de pe lângă trib. Iaşi a pus în retragere pe d. Emil Palade, fost funcţionar al municipiului Iaşi, din cauză de boală.

x Trib. Iaşi S II. a respins cererea de punere în libertate făcută de deţinutul Mates Segal.

Contra respingerii cererii, Segal a făcut apei la Curte.

x Curtea cu juraţi a amânat pentru altă seziune procesul fraţilor Fumu. Ieri sesiunea curţii s'a terminat.

x Trib. Iaşi S. II punând în libertate pe comunistele Rebeca Ghiţman şi Manea Leibovici, parchetul general a făcut apei contra eliberării, cerând imediata lor arestare.

x Firma „Ferrum" şi-a desfăcut magazinul engros, rămânând numai cu detail-ul.

Voiajorii şi numeroşi funcţionari ai firmei au fost concendiaţi după ce li s'a plătit salarul legal.

x *Expoziţia Henry Ghica* sala „Cartea Românească" mai rămâne deschisă încă trei zile.

Expozantul, invită pe toţi iubitorii de artă care-au reţinut lucrări, să le ridice până la 1 Iulie c.

x Părintele Niculea, în numele primei case de economie, a oferit vechiul imobil al acestei societăţi, ca adăpost provizor pentru sinistraţi.

x In strada Lascar Catargi s'a declarat un caz suspect de febră tifoidă. Bolnavul a fost internat în spitalul de izolare.

x Pentru ziua de 30 Iunie a.c. s'a amânat pronunţarea în procesul intentat de trustul sifonagiilor din localitate, contra fabricantului de sifoane Iţic Lupu din strada Elena Doamna.

x Sindicatul brutarilor din Iaşi, prezidat de d. G. Chiuca, a distribuit eri şi astăzi prin d. Filip Simionovici delegatul municipiului, o cantitate de 2000 pâini la sinistraţii inundaţiilor. Fapta vorbeşte de la sine.

x **Iaşi-Paris, la telefon** — La poşta locală s'a făcut ieri o convorbire cu Parisul. Convorbirea de 3 minute a costat 350 lei, şi a fost efectuată de un bancher ieşan, a cărui familie e stabilită la Paris. Familia bancherului aflând de ravagiile inundaţiilor din Iaşi, l-a chemat la telefon spre a cere lămuriri.

x Concursul pentru ocuparea catedrei de artă decorativă, vacantă la Academ a de Bele-Arte din localitate, a fost amânat pentru toamnă.

Printre sinistraţii inundaţiilor

(Continuarea din pagina I-a)

deşarte caută, cheamă. Unul suge o surcică de lemn, învelită cu o sdreanţă.

Toţi copiii la un loc n'au zece ani. Trupurile fragede — carnea moale şi oasele gingaşe se „odihnesc" pe duşumea. O tabelă serveşte drept pat, altora.

De pe acum viaţa îi atinge!!

In curte, cei mai mari se joacă. Unul şi-a salvat mingea cu care un cârd întreg se joacă.

Până ce se istovesc; până ce flămânzesc.

Cine-i va hrăni?

O noapte de groază

Intr'un colţ un evreu bătrân, Idel Zeilig,—cotiugarăiu în hală, tace. Intru în vorbă cu el. Şi cer să-mi povestească cum a reuşit să se salveze. Omul îmi vorbeşte încet. Resemnarea milenară a lui Israel îl stăpâneşte şi pe el. Nici un accent de revoltă; de indignare.

Imi evoacă pe Iov: Domnul a dat,—Domnul a luat...

Să-l lăsăm să vorbească: — Plouă. La 12 noaptea aud sgomot. O trompetă. La biserică se trag clopotele.

Mă dau jos din pat. Mă uit pe geam. Apă. Numai apă. Uşa n'am putut s'o deschid căci ar fi intrat şi mai multă apă. Afară în grajd era calul cu care-mi câştig pâinea. Am crezut că s'a înecat. Credeam că şi eu mă voi îneca. Dar m'au salvat soldaţii. Şi mi-au adus şi calul.

— Şi acuma ce faci?

— Ce vrei să fac? Aştept să văd ce o să facă ceilalţi.

Intr'adevăr, o sinistră întrebare: ce o să facă ceilalţi? Ce o să facă toţi?

b cansansky

Pe urma potopului

Aspecte înfiorătoare, după retragerea apelor — Distrugerea completă în Şos. Naţională — Ravagii în diverse cartiere — Victimele omeneşti

V'aţi dat oare osteneală Dv., ale căror picioare calcă pe asfaltul cent ului, ferit de inundaţii — să vizitaţi periferiile Iaşului în aceste zile de groază?

Dacă da, atunci e imposibil ca scenele acestea teribile să nu vă fi înduioşat inimile, şi să nu vă fi stors o lacrimă fierbinte. Asemenea priveliş i mişcătoare nu se uită, nu trebue să se uite curând!

Dar dacă întâmplarea n'a abătut cumva paşii Dv. pe la cartierele mărginaşe, dacă n'aveţi pe acolo nici rude, nici prieteni, nici cunoscuţi — să implorăm să ne daţi crezare nouă.

Ne facem datoria de a aduce cetăţenilor aminte de îndator rile lor fireşti, de a trezi în inimile lor simţimintele frăţeşti şi solicităm mila pentru concetăţenii greu încercaţi.

Avutul miilor de cetăţeni e luat de puhoaie. Sute de case — din acele ridicate din sudoarea muncii—sunt prăbuşite. Prăpădul e imens; jalea e de nedescris.

Ajutaţi-i pe sinistraţi. Daţi-le adăpost în casele voastre spaţioase. Împărţiţi cu sărmanii concetăţeni prisosul Dv. Faceţi fiecare câte o faptă bună. Nu- lăsaţi să-şi piardă cumpătul. Demonstraţi ţării întregi că Dv. ieşeni ştiţi să fiţi omenoşi, buni şi nobili.

Ajutaţi-i pe sinistraţi — iată strigătul pe care vi'l adresăm, în ferma convingere că va găsi un răsunet puternic în sufletele dumnevoastră.

i. l. b.

Apele Bahluiului şi Nicolinei s'au retras în albie, lăsând în urma lor jale şi ruină.

Am vizitat azi dimineaţă cartierele sinistrate. Străzile sunt pustii.

Puţine case au rezistat furiei valurilor. Mai toate sunt ruinate. La unele s'au dărâmat câte un perete; iar altele sunt complect prăbuşite.

Pe şoseaua Naţională dezastrul e îngrozitor. Din Podul Toma şi până după Podul Tacu, în tot cartierul n'a rămas o casă întreagă. Rar de tot la vreo casă a rămas în picioare câte un părete. Din loc în loc, câinii urcaţi pe acoperişe, urlă sinistru.

Oamenii se reîntorc la vetre

Pe str. V. Ureche câţiva locuitori au îndrăznit să-şi reocupe casele.

Alţii, de teama prăbuşirilor au aşezat paturile în stradă şi s'au culcat.

In str. Petru Schiopu este deasemenea mare numărul caselor prăbuşite. Locuitorul Râşcă Alexandru dela casa cu No. 44 s'a dus să-şi scoată lucrurile.

Dar la un moment dat păreţii s'au prăbuşit. Rănit la un picior, el a fost transportat la spital.

Pe str. Sf. Andrei sunt câteva case avariate. Locuitorii şi-au reocupat casele. In str. Ipsilante dela No. 18 şi până la malul Bahluiului toate casele au fost ruinate. Pe străzile laterale apa este încă la o înălţime de 15—20 centimetri.

In str. Funcţionarilor sunt numeroase case distruse.

In cartierul Trei Calici n'au rămas în picioare nici jumătate din case. Podul Tacu o fost deblocat, astfel că apa Bahluiului şi-a reluat cursul normal.

Aceiaş situaţie prezintă şi cartierele R. M. S. şi Catolic.

Victime omeneşti

Locuitorii Mitriţă Holban în vrâstă de 27 ani din Şoseaua Nicolina şi Dumitru Tubulica în vrâsta de 30 ani din str. I. Creangă, care s'au înecat alaltăeri pe când îşi salvau avutul cu o plută, au fost pescuiţi.

Pe şesul Ţutorei s'a găsit cadavrul băiatului Ion Petru Gavrilescu din str. Iarmoroc No. 70, care s'a înecat lângă Moara Moldova.

Râul Nicolina a aruncat la mal cadavrele locuitorilor Anton Ţabu din str. V. Ureche No. 40 şi Dumitru Dodu din şos. Nicolina No. 1. Deasemenea a fost pescuit în cartierul R. M. S. şi cadavrul săteanului Alexandru Marin Vatman din Tătăruş-Copou.

Măsuri sanitare

D. dr. Bulău medicul şef al oraşul, a inspectat clădirile unde sunt adăpostiţi sinistraţii. D-sa a dispus ca bolnavii să fie imediat izolaţi. Clădirile vor fi desinfectate.

Deasemenea a dat ordin ca medicii comunali să inspecteze regulat localurile şi să consulte sinistraţii. Copiii vor fi trataţi de medici şcolari.

S'au cerut telegrafic dela Bucureşti medicamente.

Câte o elevă dela şcoala de ocrotire, a fost detaşată pe lângă fiecare şcoală.

Pensionarii şi funcţionarii sinistraţi

Un grup de pensionari şi funcţionari sinistraţi s'a prezentat d-lui adm. financiar Ilie Florescu şi au cerut să le achite restanţele pe lunile trecute, ca să aibă cu ce acoperi nevoile imediate.

D. administrator a intervenit telegrafic la ministerul de finanţe.

Politică şi foame

Cluburile politice exploatează situaţia mizeră a sinistraţilor şi fac propagandă electorală.

— Dacă nu erau bărcile d-lui Racoviţă, n'aţi fi putut să vă salvaţi viaţa, spune un agent liberal.

— Primăria şi partidul naţional ţărănesc au organizat salvarea voastră.

— Noi pregătim ajutoare,... spun georgiştii, gogiştii etc.

Mereu, mereu vin alţii. Sinistraţii îi ascultă şi exclamă.

— „Mai bine ar veni cu pâine"!

*

CONSILIUL MUNICIPAL

IA MĂSURI PENTRU AJUTORAREA SINISTRAŢILOR

Consiliul municipal s'a întrunit aseară la ora 5, spre a discuta măsurile ce se impun pentru ajutorarea sinistraţilor. A prezidat d. primar *P. Bogdan*, care a făcut o impresionantă expunere asupra modului cum s'a întâmplat nenorocirea, şi a măsurilor ce s'au luat.

— „Zece mii de oameni au trebuit să părăsească locuinţe e, a spus d. primar P. Bogdan. Aproape 2000 de gospodării au căzut pradă valurilor. Până acum primăria abea a putut încartirui 2800 locuitori.

D. primar propune apoi să se voteze aplicarea de taxe pe biletele de tramvai, spectacole, la autorizaţii şi bonuri la localuri de consum.

D. Toma propune înfiinţarea de impozite adiţionale extraordinare, care vor produce 4—5 milioane.

D. Şerban cere scutirea de impozite a sinistraţilor.

Mutarea cartierului inundabil

D. Prassa propune ca să se aplice taxa de un leu la pâine. D-sa cere apoi administraţiei comunale să mute cartierul inundabil, pe dealul Galatei. D-nii *Toma* şi *Petru Bogdan* obiectează că locuitorii vor refuza. *D. Şerban* cere ca să impue locuitorilor să se mute fiindcă populaţia oraşului nu poate în fiecare an să susţie inundaţii din acest cartier.

Gestul frumos al magistraţilor şi funcţionarilor comunali

Se aduce la cunoştinţa consiliului că magistraţii au făcut nobilul gest de a ceda leafa pe două zile, pentru sinistraţi.

(Aplauze).

D. *primar Bogdan* arată că şi funcţionarii comunali au făcut acelaş gest (aplauze)

Apel la „insula ieşenilor" din Bucureşti

D. *Ceikovschi* arată că trebuiesc cel puţin 20 milioane pentru sinistraţi. D-sa propune ca să se apeleze la „insula ieşenilor", să organizeze o chetă pentru sinistraţii din „capitala războiului". „Când ei au suferit, noi le-am stat la dispoziţie. Astăzi când Iaşul suferă, să vie în ajutor Bucureştii".

*

D. *Kiva Orenstein* se opune aplicării impozitului adiţional, în aceste vremuri de criză. Deasemenea se opune d-na Elena Ghiulea.

D. *Rector Bogdan* oferă căminurile studenţeşti pentru sinistraţi.

Statul să renunţe la timbre

D. *Tafrali* propune să se intervie la stat să renunţe în Iaşi timp de 2 luni, la timbrele de pâine şi aviaţie.

Deasemenea să se roage baroul ca la înregistrarea actelor avocaţii să înlăture şi pentru sinistraţi.

D. Duff propune ca fiecare cetăţean să ofere o sumă care să echivaleze cu cheltuiala pe o zi.

D. dr. Zosin într'un discurs impresionant, care să se aplice toate măsurile propuse. Timbrul pe pâne nu e o taxă, ci o bucată din pâinea noastră pe care o dăm sinistraţilor".

D. Diaconescu propune ca d-nii consilieri să subscrie un fond iniţial.

D-na Elena Ghiulea a pus imediat în aplicare propunerea şi s'au strâns 16,000 lei.

Scumpirea pâinei

D. Moscovici arată că trebuie impuse taxe la orice. Căci atunci când unul mănâncă o pâine întreagă nu este permis să nu i se ieie o bucată pentru cel ce flămânzeşte.

D-nii *Bogdan, Kiva Ornstein şi d-na Ghiulea* se opun la scumpirea pâinei. D-nii *Toma şi Voina* susţin chestia. Se pune la vot şi se aprobă scumpirea (cu 16 voturi contra 13), pe data de 1 Iulie, pe timp de 3 luni, cu un leu la pânea albă.

Adiţionalele

Această chestiune a provocat noi discuţii, care au luat deodată şi un caracter violent.

D-nii *Bogdan, Herovanu şi K. Ornstein*, arată că adiţionalele lovesc funcţionarii şi proprietarii.

După lungi discuţii, chestiunea s'a amânat.

Se aprobă apoi taxe la spectacole.

D. *rector Bogdan* afirmă că societatea comunală de electricitate va da o sumă pentru sinistraţi; în schimb să nu se scumpească biletele de tramvai.

Mulţumiri

D. primar P. Bogdan aduce apoi mulţumiri, Regt. 7 Roşiori care a dovedit eroism în salvarea locuitorilor; celorlalte regimente, poliţiei şi companiei de pompieri care sub comanda d-lui cpt. Anghelescu a depus o muncă titanică pentru ajutorarea locuitorilor.

D-sa mai aduce apoi mulţumiri d-lor Simon Zeleanu care a adus o căruţă cu alimente, brutarilor Iţic Lupu şi Simionovici, lucrătorilor şi funcţionarilor fabricei „Textila" care din iniţiativa d-lui director Isidor Apter au dat câte 2000 pâini.

M. Săveneanu

Mişcarea populaţiei în oraşul Iaşi

Căsătorii.—Naşteri.--Decese.—Divorţuri 27—28 Iunie

La oficiul stării civile de pe lângă primăria municipiului Iaşi, s'au făcut următoarele înregistrări:

Căsătorii — D-ra Maria Berihoi (25 ani) cu d. Constantin Simianu (25 ani) str. P. Şchiopu No. 4.

D-ra Elisabeta Ciornei (27 ani) cu d. Vasile Ciobanu (30 ani) str. Elena Doamna No. 22.

Janeta Gross (21 an) cu d. Beniamin Sireţeanu (26 ani) str. Zugravi No. 10.

D-ra Ernestina Iţicovici (28 ani) cu d. Samuel Iosepovici (28 ani) strada I. C. Brătianu No. 181.

D-ra Haia Freida Maer (27 ani) cu d. Lupu Rubin (30 ani) strada Palat No. 76.

*

Naşteri.— Herman fiul d-nei şi d-lui Iţic şi Haia Barcovici str. Sf. Lazăr No. 80.

Petru fiul Safte Suh. str. Dimineţi No. 5.

Iuditu fica d-nei şi d-lui Tina şi dr. Heinrich Zanft str. Golia 9.

Simon fiul d-nei şi d-lui Estera şi Iosef-Herş Şaraga comerciant str. Palat 17.

Paulétte fica d-nei şi d-lui Silina şi Petru Bobcenco, medic str. Eminescu No. 7.

Sava fiul Silviei Vasiliu str. Trei Erarchi No. 8.

Ioana fica Anei Saghin str. Săulescu No. 1.

Georgetta fica d-nei şi d-lui Maria şi Spiridon Racariu ceferist.

Ion fiul d-lui şi d-nei Margareta şi Ion Munteanu agent sanitar Chiscăreni Băiţi.

Silvia fiica d-nei şi d-lui Maria şi Vasile Herţeanu plutonier major str. Săzăriei Nr. 14.

Blanche fiica Mariei Glas Şoseaua Naţională Nr. 45.

Elena fiica d-nei şi d-lui Maria şi Alois Cernolischi, str. Perju Nr. 30.

Constantin fiul Mariei Gherman strada Malu Nr. 86.

Ana fiica d-nei şi d-lui Elena şi Alexandru Sorocoanu, Şos. Naţională Nr. 45.

Constantin fiul Culinei Zodieru str. Ţutorei No. 76.

Maria fica Agapiei Smilcu str. Cuza-Vodă No. 17.

*

Decese: Silvia Morociue (4 luni) str. Col. Langa 17; Vasile Scrob soldat (22 ani) Dumeşti-Iaşi; Aurelia Mazdrac (7 ani) Comăneşti Bacău; Leia Vo f (64 ani) str. Cuza-Vodă No. 64; Victoria Călinescu (6 luni) Holboca Iaşi; Dumitru Parfeni (21 ani) Melestii Mari-Lăpuşna; Eugenia Gavaţuca (6 luni str. Moara de Vânt No. 8; Cerna Dain (62 ani) St-dela Langa No. 73; Aurelia Vasiliu (9 ani) şos. Naţională No. 71; Janeta Nubert (61 ani) pensionară c. f. r. str. Pavilion No. 6.

Divorţuri: — D na Eleonora Rădescu (32 ani) de d. Petru Darie (36 ani) după 12 ani de căsnicie (Sentinţa în favoarea soţiei).

Scriitorii ieşeni

în ajutorul sinistraţilor

Scriitorii ieşeni cărora li s'a alăturat mereu entuziastul Panait Istrate, aflător ocazional printre noi, pentru a veni câtuşi de puţin în ajutorul ieşenilor sinistraţi de puhoaiele apelor năvalnice,— intenţionează organizarea unei „dimineţi literare", din al cărei beneficiu material să se creeze un fond care să fie alocat celui produs din iniţiativa municipiului.

E probabil că şezătoarea se va ţine Duminică dimineaţă în sala cinematografului „Trianon",—urmând să citească din operele lor d-nii: Mihail Sadoveanu, Panait Istrati, Gh. Topîrceanu, Ionel Teodoreanu, Al. O. Teodoreanu, George Lesnea, etc.

Publicul ieşan care şi-a dat seama de situaţia mizeră a celor circa zece mii de sinistraţi care şi-au văzut distrusă o muncă de o viaţă, va veni să asculte pe scriitorii noştri al căror gest nu mai are trebuinţă de vr'un comentar.

Rex.

Proces pentru o catedră

între doi profesori ieşeni

Curtea de apel S. II s'a pronunţat ieri într'un interesant proces, între d-nii profesori Bălteanu şi Nechita.

D-l Prof. Bălteanu fiind numit de ministerul instrucţiei ca profesor la liceul Internat, s'a prezentat la catedră. Intre timp însă din cauza unei greşeli la minister, se comunicase şi d-lui profesor Nechita care ceruse transferarea, că a fost numit profesor la aceiaş catedră de istorie şi geografie.

Pentru a se elucida chestiunea, au fost sesizate instanţele de judecată. După o deliberare de 2 zile, curtea a admis acţiunea d-lui profesor Bălteanu pe care îl menţine la Liceul Internat, respingând acţiunea d-lui profesor Nechita, sub motiv că greşit a fost făcută transferarea.

x Un parfum plăcut pe o faţă albă, mată, catifelată, fragedă şi fără sbrcituri, o căpătăţi uşor după întrebuinţarea **Cremei de lăcrămioare.** Depozit: Farmacia Dr. Beceanu, Piaţa Halei.

Crema de lăcrămioare se găseşte şi la cunoscuta droguerie „La Elefant".

COLECTA

IN CONSILIUL MUNICIPAL

Donaţiile pentru sinistraţi ale d-nilor consilieri municipali chetate de d-na Elena Ghiulea, în şedinţa consiliului din 28 Iunie 1932:

D-nul Kiva Ornstein 1000 lei, d. Gherner H. 500 lei, d-na Lucia Poni 500 lei, d. Emil Ceicovschi 500 lei, d. C. Toma 500 lei, d. P. Bogdan rectorul Universităţii 500 lei, d-na El. Ghiulea 500 lei, d. dr. Zosin 1000 lei, d. primar P. Bogdan 1000 lei, d. N. Georgescu 1000 lei, d-na Grosvald 1000 lei, d. Oreste Tafrali 500 lei, d. Prasa G. 500 lei, părintele Ţincoca 500 lei, Ilie Mendelsohn 500 lei, Moses Duff 1000 lei, Isac Moscovici 1000 lei, Alfons Herovanu 500 lei, N. V. Gheorghiu 1000 lei, N. Cananău 500 lei, d-na Praja 500 lei, av. Pineles 500 lei. Total 16.000 (şaseprezece mii lei).

x **Tot timpul cât veţi lipsi din localitate, „Opinia" vă va informa precis şi urgent. Nu uitaţi să vă abonaţi.**

TEATRUL SIDOLI

Joi 30 Iunie 1932 ora 10 seara

Un singur spectacol extraordinar dat de cel mai mare artist al scenei evreeşti din America

Autor, Regisor, Director şi mare actor

MORRIS SCHWARTZ

secondat de celebra şi frumoasa VIOLA PHILO de la Metropolitan Opera din New-York. precum şi de celebrul pianist BORIS KOGAN care a însoţit în turneu pe marele bas Saliapin.

BILETELE TOATĂ ZIUA LA SIDOLI

EXPOZIŢIE!

Se aduce la cunoştinţa Onor Public ieşan că Joi 30 Iunie se deschide numai pentru 15 zile o expoziţie de

MOBILE în STIL NAŢIONAL-CUBIST.

Este unica creaţie de acest gen până astăzi.

Toţi iubitorii de artă sunt invitaţi a vizita această expoziţie, de'a 30 Iunie până la 15 Iulie, în

Sala de Jos a Berăriei BRAGADIRU

unde se primesc şi comenzile.

Maestru Tâmplar, **VLADISLAV SCHIJEVSCHI**

INFORMAŢIUNI

x *Din sursă absolut precisă, aflăm că Sfaturile Negustoreşti, Asociaţia generală a micilor industriaşi, Liga contra cametei, U. E. R., Asociaţia prunarilor şi încă alte cinci organizaţii profesionale, au făcut un cartel electoral şi pun liste în întreaga ţară sub titulatura de „Blocul economic".*

La Iaşi, după toate probabilităţile, în frunteа listei va fi d. dr. W. Filderman, preşedintele U.E.R.

x D. Băncilă, cunoscutul maestru al penelului, a fost printre cei dintâi la locurile inundate, luând câteva schiţe care-i vor servi la executarea unor tablouri.

Cunoscut fiind talentul d-lui Băncilă, se poate prevedea că tablourile vor fi imagini fidele ale catastrofei din Iaşi.

x *La Ministerul Sănătăţii s'au întocmit decretele pentru numirea ca epitropi ai Spiridoniei, a d-lor prof. V. Râşcanu, colonel Virgil Dumbravă şi Gh. Negrescu.*

x Depozitul Monopolului Alcoolului, din str. Anastasie Panu No. 6, face cunoscut că vinde direct spirt de 95 grade la funcţionari şi chiar particulari, pe liste colective de cel puţin 10 persoane.

x Prefectura de judeţ a fost informată că în Com. Goläeşti s'a ivit o epidemie de febră aftoasă printre vite.

Cazurile sunt mai pronunţate la oi.

ECOURI

x *Detentorii de scrisuri funciare urbane Iaşi sunt informaţi că plata cuponului de Iulie 1932 se face la ghişeul Societăţei Creditului Urban, în str. Lăpuşneanu No. 37, Lunea, Miercurea şi Vinerea, în zilele lucrătoare, orele 9-12 dimineaţa. Aceasta cu începere dela 1 Iulie a. c.*

x Serbarea la „Strandul Iaşilor" în folosul şcoalei „Ort" anunţată pentru ziua de 1 Iulie se amână pentru o dată ce se va anunţa ulterior. Biletele vândute sunt valabile.

x Părinţi dacă bănuiţi că voi sau copiii voştri aveţi sângele stricat luaţi neîntârziat **Siropul Iodoferat cu Mercur Werner**; specific, antisifilitic, tonic, depurativ şi curativ. Aprobat de consiliul sanitar superior. Depozit Farmacia Werner Iaşi. 10

x *Dr. Goldştein* consultă boli interne, de femei şi genito-urinare în str. Tataraşi No. 35

x *Frumuseţea* e una din cele mai puternice arme ale femeei. Crema de zi *Khasya* vă face şi vă menţine frumoase! Depozit: Farmacia Polak, str. Ştefan cel Mare.

SPAIMA LUMEI

Doctor JEKILL

cu John Barymore

NATAŞA FAVORITA ŢARULUI

cu Lya de Puti şi Schlettov

In antract ROATA MORŢII (Looping the Loop)

şi o comedie americană.

azi la Cinema Gheltzer

Şcoala complimentară de fete

„O R T"

invită membrii cotizanţi şi toţi acei ce se interesează de bunul ei mers s'o onoreze la

SERBAREA DE FINE DE AN

ce va avea loc Sâmbătă 2 Iulie ora 9 p. m. în sala

Cinematografului Phönix

DE VÂNZARE una casă compusă din 4 camere şi antret, în str. Ioan Creangă No. 42. Apă, lumină, curte mare, sobe de teracotă. A se adresa d-lui Ştefan Bauschek stradela Sărăriei No. 46.

DE ÎNCHIRIAT o cameră cu cabinet de toaletă, mobilată sau nemobilată. Intrare separată. Str. Armeană No. 1.

DE VÂNZARE un docar pentru 1 cal şi un docar pentru 2 cai, model şcoalei de meserie din Basarabia, 2 perechi hamuri şi 1 ham pentru 1 cal. Adresa: strada Săvescu 14.

DE ÎNCHIRIAT un apartament compus din magazin, locuinţă 3 camere şi bucătărie care a fost ocupat de Drogheria Hoffman „3 Culori". în str. Socola 41 (alături de Farmacia Flach), apartament complect renovat, cu un portal modern: De asemenea de închiriat la etaj locuinţă complect renovată, şi una în curte. Predabile imediat. A se adresa la d-na Haia Milgrom str. Socola 41.

Inginer I. Schleier

Iaşi str. Elena Doamna 26

execută lucrări de construcţie în antrepriză şi regie:

VILE, CASE DE RAPORT, TRANSFORMĂRI, CALCULE BETON ARMAT.

Proeect şi deviz

Duminică dimineaţa orele 11 la TRIANON

UN MATINEU cu Preţuri Populare

dat de

PROTAGONISTUL TRUPEI DE VILNA

Alex. Stein

VEŢI FI BINE DISPUS DACĂ VEŢI LUA ZILNIC CÂTE 1 TABLETĂ

Noval

NOVAL ALUNGĂ IMEDIAT

OBOSEALA, EXTENUAREA

REDĂNDU-VĂ VIOICIUNEA

DE ACEEA ÎNAINTE DE PLECAŢI LA DRUM CONTROLAŢI DACĂ ÎN VALIZELE VOASTRE NU GĂSEŞTE CÂTEVA CUTII **Noval**

Jean Grünberg

oferă pentru înmormântări evreieşti

trăsuri lux pe cauciuc

Un cal lei 60

Doi cai „ 100

de la 10 trăsuri în sus numai 50 lei (cu un cal)

Dinţi albi şi frumoşi: Chlorodont — pasta de dinţi cu mentă, care înviorează minunat gura. Tubul: Lei 20.— şi Lei 32.—

ULTIMA ORĂ

Dr. Lupu lovit de „voinici"

la o întrunire în Ardeal

Bucureşti 29.—In comuna Petroasa, lângă Oradea, a avut loc o întrunire lupistă la care au participat peste 2000 săteni.

Şi-au făcut apariţia cete de „voinici" care au început să tulbure întrunirea, întrerupând pe vorbitori.

Când a luat cuvântul d. dr. Lupu, „voinicii" s'au repezit la tribună, au atacat şi au lovit pe fostul ministru.

D. dr. Lupu, înapoiat în Bucureşti, a depus un protest la ministerul de interne.

*

Intr'un interview acordat ziarului „Dimineaţa", d. dr. Lupu se arată optimist asupra succesului campaniei electorale în Bucovina şi Ardeal.

D. Dr. N. Lupu

Cu toată teroarea „voinicilor" ţaranii ascultă pe propangandişti şi înţeleg situaţia.

Furt de 5 milioane lei

în centrul Bucureştiului

Bucureşti 29.—Un furt de o îndrăzneală rară s'a comis ieri la prînz, la Magazinul de bijuterii Victor Vestonian din calea Victoriei, sub hotelul Splendid.

Cu un sânge rece uimitor, un hoţ a spart vitrina şi a furat inele cu diamante şi alte bijuterii, în valoare de peste 5 milioane lei.

Lovitura s'a produs când strada era destul de frecventată, şi totuşi hoţul n'a fost observat de nimeni.

Lupte foarte crîncene

au reînceput în Mandciuria

Londra 29 — Din Mukden se anunţă că lângă Charbin s'au angajat lupte îndârjite şi foarte sângeroase, între chineji şi japoneji.

Printr'un atac violent, chinejii şi-au scos adversarii din poziţii. Dar japonejii au revenit cu întăriri, reuşind să-şi menţie situaţia.

Aici a intrat în luptă armata a 19-a chineză, care s'a ilustrat prin eroica rezistenţă dela Şapei.

Trupele japoneze se află la 50 km. de graniţa rusă, şi se apropie de linia Amurului.

Aviatori japoneji au bombardat lagărul generalului Ma. S'a zvonit că generalul ar fi rănit.

O şedinţă secretă

a reprezintanţilor opoziţiei

Bucureşti 29 — Comitetul „Poliţiei alegerilor" s'a întrunit aseară, participând reprezintanţi ai tuturor partidelor de opoziţie. Şedinţa a fost secretă.

Se crede că s'a discutat despre apariţia Regelui în balcon, la manifestaţia naţional-ţărănistă.

Astăzi are loc o nouă consfătuire.

Boxerul Spakov

se înapoiază în Bucureşti

Bucureşti 29.— Se anunţă că, în ultima clipă, boxerul Motzi Spakov a renunţat a se îmbarca spre America.

Dela Cherbourg, el s'a înapoiat la Paris de unde a comunicat că revine curând în Bucureşti, pentru a-şi lămuri situaţia.

Accident de aeroplan

Bucureşti 29.—O avionetă plecată dela Coroceni în zbor de antrenament, şi pilotată de căpitanul aviator Marin Bădină, a căzut în curtea Reg. 9 roşiori.

Aparatul s'a sfărmat şi s'a aprins.

Aviatorul a fost rănit la mâni şi la corp.

Tratativele la Geneva

pentru pactul cu Rusia

Geneva 29 — Ministrul de externe polonez d. Zaleski, a avut o întrevedere cu delegatul sovietic d Litvinov; apoi s'a întâlnit cu d. Titulescu.

Se discută despre pactul de neagresiune, între Polonia şi Romînia de oparte, şi Rusia de cealaltă parte.

Delegaţii sovietici se declară dispuşi a semna pactul,

PROCLAMAREA

REGELUI BAVARIEI

SE VA FACE ZILELE ACESTEA

Londra 29. — Corespondentul iui „Daily Expres" transmite o nouă declaraţie a d-lui Dr. Held, în sensul că regaliştii vor proclama curând pe ex-Kronprinţul Ruprecht, ca rege al Bavariei. Instalarea regelui se va face peste câteva zile.

La o festivitate, prinţul Rurecht e rostit un discurs, declarând:

— Bavaria respinge tendinţele centraliste. Imperiul lui Bismark s'a făurit pe principiul unirii libere a statelor germane, fiecare păstrându-şi individualitatea. Vom fi totdeauna buni germani, dar şi buni bavarezi.

Manifestaţii naţionale

Berlin 29 — Cu prilejul aniversării tratatului din Versailles, o mare demonstraţie s'a organizat în parcul Lustgarten, de către societăţile studenţeşti, asociaţia „Căştile de oţel" etc.

Deputatul hitlerist Rosenberg a declarat că: „Germania nu va renunţa niciodată la teritoriile locuite de populaţie germană".

Un cortegiu imens a străbătut străzile oraşului.

Mareşalul Hindenburg a primit într'o lungă audienţă pe ministrul de interne al Reichului. Astăzi apare un nou decret pentru reglementarea dreptului de a purta uniforme cu caracter politic; şi un decret pentru controlul întrunirilor politice.

*

In cartierul Taegiitz din Berlin şi în Neu-Kölln s'a produs sângeroase ciocniri cu comuniştii. Sunt câţiva răniţi.

Tulburări comuniste se anunţă şi din alte centre ale Germaniei.

Inundaţiile

la Bălţi şi Bârlad

Bălţi 29 — Periferiile oraşului Bălţi sânt complect acoperite de apă. Răutul şi Răuţelul au revărsat cu violenţă. Câţiva copii s'au înecat.

*

Bârlad 29—In jud. Tutova, mii de hectare semănături au fost distruse; 250 gospodării sînt nimicite; au fost stricate 24 poduri şi 45 Km. de cale ferată.

In cartierele inundate din oraş e mizerie mare. Peste 100 firme comerciale au cerut lichidare judiciară.

Ştiri poliţieneşti

Monede false, a 20 lei

circulă pe piaţa Iaşului

De câtva timp s'a constatat în localitate că, nişte necunoscuţi, împrăştie monede false de 20 lei. Cazul a fost semnalat organelor poliţieneşti în diverse rânduri şi s'au început cercetări. Se bănueşte că e vorba de o îndrăzneaţă bandă care se ocupă cu falsificarea şi plasarea banilor.

La Biroul judiciar a fost adus băiatul Mihai Ţaru vânzător de ziare, asupra căruia s'a găsit o monedă falsă.

D. Gasparovici a început cercetări.

*

Arestarea unui hoţ. — Am relatat ieri îndrăzneţul furt de 48 mii lei comis în casa locuitorului Niculi din str. Ciurchi No. 10. După două zile de cercetări asidue, d. comisar Păun a izbutit să descopere hoţul. El se numeşte Tarcaru Ştefan, pavagiu din str. Dolfeni No. 3. Profitând de faptul că d. Niculi era plecat la o întrunire, i-a desgropat banii din pământ şi i-a reîngropat în grădina din str. Dolfeni No. 3 unde au fost găsiţi de d. comisar Păun.

Furturi: — Poliţia cercetează pe femeia Maria Conac din str. Lascar Catargiu No. 51, care fiind în serviciul d-lui prof. Botez, a furat obiecte casnice.

— Deasemenea este cercetată femeia Aurica Ilaşcu din comuna Aroneanu, pentru un furt comis la d. Buium Marcovici din strada Sărăriei No. 31.

Diverse: — Poliţia cercetează pe individul Păucă C-tin fără domiciliu, care încerca să vândă nişte ceasornice de aur.

— In cercetarea biroului judiciar se află croitorul Iancu Ciuntu din str. Cucu No. 41, acuzat că a bătut pe d. Feibis Rubin din str. Cizmăriei No. 41.

— Poliţia a arestat numeroşi indivizi suspecţi, găsiţi în regiunile sinistrate. *Rep*

x **Syropul Iodotanic, Dr. Rătianu** aprobat de Cons. Sanitar Superior, se recomandă cu mult succes copiilor **lymfatici, anemici, rachitici şi scrofuloşi** purificând sângele şi întărind organismul. Se ia cu plăcere, nu produce jodism. Depozit Farmacia Dr. Rătianu Iaşi str. Cuza Vodă 48.

INFORMAŢIUNI

x **Starea sanitară** a Iaşului continuă a fi staţionară. La spitalul „Izolarea" se află internaţi 7 bolnavi de scarlatină, 18 de tuberculoză pulmonară, 5 de febră tifoidă, 2 de difterie şi câte un caz de tifos exantematic, erizipel şi paratifos.

Pe ziua de eri s'a declarat un caz de tifos în str. Borteanu 7, un caz de scarlatină în str. Iarmaroc 43 şi un caz suspect de febră tifoidă în str. Lascar Catargiu No. 44

Cazul dela Ghencea

Bucureşti 29— Examinându-se mai atent corpul soldatului-santinelă Ciocanaru dela depozitul Ghencea, s'a găsit o a doua rană făcută de glonte.

Prin urmare, soldatul e împuşcat cu două gloanţe din propria lui armă.

Versiunea sinuciderii nu mai pare atât de sigură. E posibil să fie vorba de un asăsinat.

Adăpost şi hrană

pentru sinistraţi

Azi dimineaţă s'a continuat încartiruirea sinistraţilor. Localurile fiind ocupate, s'a rechiziţionat hotelul „Traian" pentru funcţionari.

D-na Olga Sturdza a oferit pavilioanele orfelinatului din strada Vasile Lupu.

Soc. „Dimitrie Cantemir" a oferit alimente. Zeci de persoane particulare vin la primărie. Ieşenii s'au dovedit mai inimoşi ca oricând în ajutorarea sinistraţilor.

Primele comisiuni ieşite în stradă pentru chetă, au fost întâmpinate cu multă bunăvoinţă.

Primul tren spre Bucureşti

Cum vor putea pleca pasagerii

Stricăciunile cauzate de prăpădul inundaţiilor pe linia ferată Iaşi-Cucuteni sunt foarte mari, aşa încât circulaţia trenurilor pe această linie nu se va putea restabili decât peste o zi sau două.

Peripeţiile drumului spre P. Iloaie...

D. director de exploatare Emanuel Mühlstein care a plecat acum 6 zile la Paşcani spre a face o anchetă, a fost prins de inundaţii.

Abea aseară d-sa a venit la Iaşi cu o căruţă.

Nămolul şi apa în unele locuri pe şosea ating înălţimea de un metru.

Cum vor circula trenurile

Deoarece de 5 zile nici un tren n'a plecat spre Bucureşti, prima măsura a d-lui Mihlstein când a sosit la Iaşi a fost de a aranja o legătură cu Capitala.

Astfel d-sa a stabilit ca până la Podul Iloaei călătorii cu destinaţia Bucureşti să plece cu autobuze şi căruţe, iar de acolo cu trenul prin ruta ocolită Paşcani.

Trenul 514 va pleca astăzi la ora 6 p. m. din P. Iloaie spre Bucureşti. *Maxim*

x *Eroismul unui ieşan* — In întregul cartier Nicolina a produs o impresie frumoasă eroismul lucrătorului ceferist Mihai Crivei din str. Descălecătoarei.

El s'a aruncat în apă, salvând un grup de circa 20 copii.

Văzând o femeie cu patru copii ţipând după ajutor, lucrătorul s'a asvârlit din nou în apă, spre a-i salva. Mama i-a predat pe rând cei patru copii şi apoi a fost şi ea salvată.

D. primar Bogdan care asistat la această scenă, a îmbrăţişat pe curajosul lucrător. Oamenii l-au răsplătit cu bani, dar lucrătorul i-a dat femeii sinistrate.

x La *„Academia de Arte-Frumoase"* este deschisă expoziţia de fine de an cu lucrări de: pictură, sculptură, decorativă, desemn şi perspectivă.

Expoziţia va dura până la 1 Iulie şi se poate vizita în toate zilele între orele 9-1 şi 3 8.

x Tânărul Isac Löbel din str. Sf. Teodor 7, a reclamat parchetului contra unchiului său d. Marcu Marcovici din str. Căpitan Păun 15, învinuindu-l că, în calitate de tutore al copiilor defunctului Avram Löbel (mort într'un accident de tren), şi-ar fi însuşit suma de 80,000 lei acordată ca despăgubiri de către calea ferată.

Parchetul cercetează.

x In fabrica de postav fraţii Safirstein din şos. Naţională, mai mulţi lucrători au rămas înăuntru, fabrica fiind complect înconjurată de apă.

Lucrătorii au telefonat din local şi astfel s'au adus câteva bărci cu care s'au putut salva.

x Astăzi a sosit la Serviciul sanitar al oraşului o telegramă dela Ministerul Sănătăţii, prin care se face cunoscut că din cauza întreruperii circulaţiei pe liniile ferate, colonia de vară dela Agigea se va inaugura deabia în ziua de 3 Iulie.

Faţă de aceasta, d. dr. Bulău a convocat la o consfătuire pe toţi medicii şcolari din Iaşi pentru luarea ultimelor măsuri.

x Cu deosebită solemnitate, a avut loc producţia sfârşitului de an şi împărţirea premiilor la şcoala de fete „Dr. Ştern". Au ţinut cuvântări ocazionale d-nii rabin M. Ianover, Carol Drimer şi av. Şarf, directorul şcoalei.

x Duminică 10 Iulie va avea loc în sala Camerii de Comerţ un interesant proces literar, organizat de asociaţia „Generala".

Va vorbi câţiva intelectuali ieşeni.

x Comunista Eti Steinberg, arestată de trib. Iaşi S. II a născut ieri în Spitalul „Maternitatea" un copil de sex masculin.

Dl. prim procuror a dispus ca mama să fie examinată de d. medic legist, pentru a se vedea dacă mai trebuie să rămâie în spital.

x **Laboratorul de Analize chimice şi Microscopice** Dr. Rătianu autorizat de Ministerul Sănătăţei Publice, execută analize complecte de urini, spute, secreţiuni etc. precum şi orice analize ce interesează Industria, Comerţul şi Higiena alimentiară. Iaşi Cuza-Vodă 48.

ORA 3

IEŞENII DIN BUCUREŞTI

în ajutorul sinistraţilor din Iaşi

Bucureşti 29.—Cercul ieşenilor din Bucureşti a lansat următorul apel: „Potopul abătut asupra Iaşului a aruncat în cea mai cumplită mizerie familii întregi. Durerea sinistraţilor ieşeni a avut puternic ecou în sufletul ieşenilor stabiliţi la Bucureşti. Ca o mângâere imediată, membrii cercului au luat iniţiativa de a trimite la Iaşi un prim ajutor bănesc. Pentru aceasta s'au înfiinţat trei liste de subscripţii: 1) La farmacia Naţională din Calea Victoriei 14— 2) La farmacia „Belvedere" din Bulevardul Elisabeta 19 şi 3) la farmacia Hertzenberg din Calea Văcăreşti 27.

Facem apel călduros la toţi ieşenii din Bucureşti şi la orice persoane de bine pentru a da un oboi grabnic, un ajutor cât mai mare".

*

Bucureşti 29 — Direcţia generală c. f. r., a trimis două trenuri cu lucrători, unul spre Iaşi şi unul în Basarabia, pentru a repara liniile deteriorate.

D. Vaida şi alegerile

Declaraţiile primului ministru

Cluj 29. — D. Vaida a sosit azi dimineaţa la Cluj, unde a făcut următoarele declaraţiuni:

„Viaţa normală a poporului român nu poate fi decît pe baze constituţionale. Regele a înţeles acest lucru. Deaceia Suveranul a pus temelia unei noui formule: „Regele şi Poporul".

„Voi face alegeri libere. Ingerinţele nu vor fi permise. Autorităţile au datoria să supravegheze ca cetăţenii să voteze în deplină libertate.

Rog pe cetăţeni să-şi respecte adversarii. Numai aşa România se va putea plasa printre ţările fruntaşe din Europa.

x **Pentru sinistraţi.**—La apelu făcut de păr. Gh. Petrovanu şi D-na Margareta Motaş, au dăruit pentru sinistraţi următoarele persoane din parohia Sf. Theodor: M. Budac 500 lei, păr. Gh. Petrovănu 200, Margareta Motaş 100, Vera Calangiu 100, Petru Negoiţă 100, Em. Ceicoscki 100, Profira Mavromati 100, Gh. Alexa 100 Elena Goagă 60, Felicia Streit 60, Ioan Roban 50, I. Ciornei 40, Gh. Brutu 40, Aglaia Vrânceanu 20, Gh. Şuvei 20, O a Manoliu 10.

Dl. Nic. Enciulescu profesor la conservator, a făgăduit 1000 de lei pe care o va achita în ziua când primeşte salarul. Păr. paroh şi comitetul le aduce pe această cale cele mai vii mulţumiri.

PRIMĂRIA MUNICIPIULUI IAŞI

PUBLICAŢIE

No. 17970 din 27 Iunie 1932

Se aduce la cunoştinţa celor interesaţi că în ziua de 4 Iulie a. c. începând de la orele 10 dimineaţa se va ţine în localul acestei Primării din Iaşi strada Alexandri No. 14, licitaţie publică pentru: Executarea unei camere mortuare la Cimitirul Eternitatea. Valoarea lucrării după deviz este de lei 833500.

Licitaţia se va ţine în conformitate cu art. 88-110 din Legea Contabilităţii publice Regulamentul O. C. L. şi normele publicate în Monitorul Oficial Nr. 127 din 4 Iunie 1931.

Toate persoanele cari vor lua parte la licitaţie vor depune pe lângă ofertă şi o garanţie de 5 la sută din valoarea furniturii oferită, iar oferta se va face în conformitate cu caetul de sarcini care pot fi văzute în ori ce zi de lucru de la ora 8—12 în localul Primăriei Direcţiunea Administrativă.

PRIMĂRIA MUNICIPIULUI IAŞI

Publicaţiune

No. 17964 din 27 Iunie 1932

Se aduce la cunoştinţa celor interesaţi că în ziua de 6 Iulie a. c. începând dela ora 10 dim. se va ţinea în localul acestei Primării din Iaşi str. Alexandri No. 14. licitaţie publică pentru: 1. Concesionarea closetului piaţa Halei. 2. Executarza unui trotuar de beton în str. I. Creangă. Valoarea lucrării după deviz este de 111421 lei. 3. Executarea unui trotuar cu piatră de carieră în str. Tudor Vladimirescu. Valoarea lucrării după deviz este de lei... 4) Betonarea unui trotuar pe străzile Tarnoschi şi Căpitan Tomida. Valoarea lucrării după deviz este de lei 12800.

Licitaţiile se vor ţinea în conformitate cu art. 88—110 din Legea Comptabilităţei publice regulamentului O.C.L. şi normele publicate în Monitorul Oficial No. 127 din 4 Iunie 1931.

Toate persoanele cari vor lua parte la licitaţie vor depune pe lângă ofertă şi o garanţie de 5 la sută din valoarea furniturei oferite, iar oferta se va face numai în conformitate cu caetele de sarcini care pot fi văzute în orice zi de la ora 8-12 în localul Primăriei, Direcţiunea Administrativă.

A APARUT
în editura „Naţională" S. Ciornei

Plecat fără adresă

Roman de *Cezar Petrescu*

Cheia tuturor celorlalte romane ale acestui apreciat autor în care se redă fidel imaginea unei epoci.

De vânzare la toate chioşcurile de ziare şi la depozitul general S. Peretz Piaţa Unirei.

GRADINA POMUL VERDE

Astăzi Miercuri 29 Iunie ora 10 jum. seara

HYMAN PRIZANT

şi SARA FILLER în

IANKEL FIN GALIŢIE

Mâine Joi cunoscutul sncces

Verlangt a fjusen

Motto: „Trianon"-ul nu cunoaşte sezon mort

NUMAI FILME MARI

Dovada: Programul de azi

Conita şi şoferul ei

O delicioasă comedie. Cea mai strălucită creaţie a lui

FELIX BRESSART

şi a frumoasei

CHARLOTTE SUZA

Al 2-lea film prezintă

Extraordinara dramă din lumea morfinomanilor

Femeia despre care se vorbeşte

cu MADY CHRISTIANS şi HANS STOWE